SURVEILLANCE NO. 1

Surveillance Visit – Report for the Norway North East Arctic saithe fishery

Norges Fiskarlag

Report No.: 2014-009, Rev. 0
Certificate No.: F-DNV-60006
Date: 16. August 2014

Surveillance audit No.:	Surveillance No. 1	DNV GL - Business Assurance
Report title:	Surveillance Visit – Report for the Norway North East Arctic saithe fishery	DNV GL Business Assurance Norway AS
Customer:	Norges Fiskarlag Pirsenteret, 7462 Trondheim, Norway	Veritasveien 1 1322 HØVIK, Norway
Contact person:	Jan Birger Jørgensen	Tel: +47 67 57 99 00
Date of issue:	16. August 2014	http://www.dnvgl.com
Project No.:	PRJC-504565-2014-MSC-NOR	
Organisation unit:	ZNONO418	
Report No.:	2014-009, Rev. 0	
Certificate No:	F-DNV-60006	

Task and objective:

The objective of this report is the first surveillance audit of the Norway North East Arctic saithe fishery.

Prepared by:	Verified by:
Dr. Stephen Lockwood MSC Fishery Principle expert	NA
Mr. John Nichols MSC Fishery Principle expert MSC Fishery Team Leader	
Guro Meldre Pedersen DNV GL Project manager	

☒ Unrestricted distribution (internal and external)
☐ Unrestricted distribution within DNV GL
☐ Limited distribution within DNV GL after 3 years
☐ No distribution (confidential)
☐ Secret

Keywords:
MSC Fisheries, Norway, North East Arctic, saithe, surveillance

Reference to part of this report which may lead to misinterpretation is not permissible.

Rev. No.	Date	Reason for Issue	Prepared by	Verified by	Approved by
0	2014-08-16	First issue	Dr. Stephen Lockwood Mr. John Nichols Guro Meldre Pedersen	NA	NA

Table of contents

ABBREVIATIONS & ACRONYMS 1

STOCK ASSESSMENT REFERENCE POINTS 2

1 GENERAL INFORMATION 3
1.1 The Unit of Certification 3
1.2 General background about the fishery 3
1.3 Name and contact information for the certified fishery 4

2 THE ASSESSMENT PROCESS 5
2.1 Summary of the original assessment 5
2.2 Surveillance level 6
2.3 First annual surveillance, 2014 6

3 GENERAL OBSERVATIONS AND ANNUAL REVIEW 7
3.1 The Biology of North-East Arctic Saithe 7
3.2 The North-East Arctic Saithe Fishery 8
3.3 Stock Status 10
3.4 Impact on the ecosystem 12
3.5 Changes to the management system 17

4 CHAIN OF CUSTODY 17

5 RESULTS, CONCLUSIONS AND RECOMMENDATIONS 18
5.1 Status of previously raised conditions 18
5.2 Status of previously raised recommendations 19
5.3 New conditions and recommendations 20
5.4 Status of the Certification 20

6 CATCH DATA 21

7 REFERENCES 22

APPENDIX 1 STAKEHOLDER SUBMISSIONS 23
Appendix 1.1 Letter from Norwegian Vessel Owners Association 23
Appendix 1.2 Forskrift om endring I forskrift om utøvelse av fisket i sjøen – Beskyttelse av korallrev 24

APPENDIX 2 LIST OF MEMBER VESSELS 25

ABBREVIATIONS & ACRONYMS

ACOM	(ICES) Advisory Committee
AFWG	(ICES) Arctic Fisheries Working Group
ASCOBANS	Agreement on the Conservation of Small Cetaceans in the North Sea
CPUE	Catch per unit of effort
CRISP	Centre for Research-based Innovation in Sustainable fish capture and Pre-processing technology (IMR, Bergen)
DoF	Directorate of Fisheries
ETP	Endangered, threatened and protected species
FAM	Fisheries Assessment Methodology
HCR	Harvest Control Rule
ICES	International Council for the Exploration of the Sea
IMR	Institute for Marine Research (Havforskninsinstituttet), Norway
MFCA	Ministry of Fisheries and Coastal Affairs
MITF	Ministry of Trade, Industry and Fisheries
MP	Management plan
MSC	Marine Stewardship Council
MSY	Maximum sustainable yield
NAMMCO	North Atlantic Marine Mammal Commission
NE	North East
NEA	North East Arctic
NFVOA	Norwegian Fishing Vessels Owners Association
NINA	Norsk institutt for naturforskning / The Norwegian nature conservation agency
PI	Performance Indicator
RL	Red list
SAM	State–space assessment model
SSB	Spawning Stock Biomass
TAC	Total allowable catch
UoC	Unit of certification
VMS	Vessel monitoring system
VPA	Virtual population analysis
WGBYA	(ICES) Working Group on Bycatch of Protected Species
WGMME	(ICES) Working Group on Marine Mammal Ecology
WGSE	(ICES) Working Group on Seabird Ecology
XSA	Extended survivorship analysis

STOCK ASSESSMENT REFERENCE POINTS

B_{lim}	Minimum biomass below which recruitment is expected to be impaired or the stock dynamics are unknown.
B_{msy}	Biomass corresponding to the maximum sustainable yield (biological reference point); the peak value on a domed yield-per-recruit curve.
B_{pa}	Precautionary biomass below which SSB should not be allowed to fall to safeguard it against falling to Blim.
F	Instantaneous rate of fishing mortality
F_{lim}	Exploitation rate that is expected to be associated with stock 'collapse' if maintained over a longer time (precautionary reference point).
F_{max}	F where total yield or yield per recruit is highest (biological reference point)
F_{msy}	F giving maximum sustainable yield (biological reference point).
F_{pa}	Precautionary buffer to avoid that true fishing mortality is at Flim when the perceived fishing mortality is at Fpa.
MSY	Maximum Sustainable Yield
MSY $B_{trigger}$	Precautionary biomass level at which the management plan initiates specific harvest control rules to minimise the risk of further decline in biomass and concomitant risk to recruitment.

1 GENERAL INFORMATION

This report contains the findings of the first annual MSC Fisheries surveillance audit conducted for the Norway North East Arctic saithe fishery on 23-24 June 2014.

The purpose of this annual Surveillance Report is:

1. To establish and report on any material changes to the circumstances and practices affecting the original complying assessment of the fishery;
2. To monitor the progress made to comply with the Condition raised and described in the Public Certification Report of 14. June 2013 and in the corresponding Action Plan drawn up by the client;
3. To monitor any actions taken in response to the Recommendations made in the Public Report;
4. To re-score any Performance Indicators (PI) where practice or circumstances have materially changed during the intervening year, focusing on those PIs that form the basis of Conditions raised.

Please note: The primary focus of this surveillance report is to review the changes occurred since the previous year. For a complete picture of the fishery, this report should be read in conjunction with the Public Certification Report available for download at www.msc.org.

1.1 The Unit of Certification

The MSC Guidelines specify that the unit of certification is the fishery or fish stock (=biologically distinct unit) combined with the fishing method, gear and practice, and the vessel(s) pursuing the fish of that stock) and management framework. The fishery covered by this certification is defined as described in Table 1.

Table 1 Unit of Certification

Fishery Name	Norway North East Arctic fishery
Species	Saithe (*Pollachius virens*)
Geographical area	Norwegian EEZ ICES Sub-Areas I and II / FAO statistical area 27
Method of capture	Danish seines, Demersal trawl, Hooks and lines (not specified), Seine nets (purse), Gill Nets (not specified)
Stock	Norway North East Arctic (NEA) saithe
Management	The NEA saithe stock is managed by Norwegian Authorities
Client group	The client is Norges Fiskarlag on behalf of the entire Norwegian fleet
Other eligible fishers:	No other eligible fishers have been identified for the fishery.

1.2 General background about the fishery

Norges Fiskarlag was established in 1926 as an interest group for the hitherto unorganized Norwegian fishermen. The main focus was better control of the fish brought to shore and improved working conditions in the high-risk profession. As a direct result of the organization's efforts, the Raw Fish Act was introduced in 1938, ensuring the fishermen a minimum price for fish delivered.

The NFA's most important objective is to organize all professional Norwegian fishermen, and the activities embrace the political, economic, social and cultural fields of interest to its members, as well as other matters more or less directly connected to their fishing activities. The organisation is a politically independent, national organisation based on voluntary membership of fishermen via their county associations and group organizations. The highest governing body of the NFA is its Congress, which

consists of 69 delegates, elected by the seven county associations and two group organizations which together constitute NFA. The Congress meets biannually. Intermediate authority is exercised by the National Committee that comprises of 14 members chosen from the member organisations and elected by the Congress. The main office in Trondheim is staffed by approximately 20 people, including the General Secretary, Assistant General Secretary and sections for areas of specific interest including resource management.

The NFA organizes both owners of fishing vessels and fishermen working on a share or percentage basis. The organization today represents about 25% of the registered Norwegian fishermen. NFA coordinates MSC Fisheries certification processes for the following fisheries on behalf of the entire Norwegian fleet:

- North East Arctic Cod
- North East Arctic Haddock
- North East Atlantic mackerel
- North Sea and Skagerrak Herring
- Norwegian Spring Spawning Herring
- **North East Arctic Saithe**
- North Sea Saithe
- North East Arctic Cold Water Prawn

1.3 Name and contact information for the certified fishery

Table 2 Client contact information

Client name	Norges Fiskarlag (The Norwegian Fishermen's Association)
Contact Person	Jan Birger Jørgensen
Contact Address	Pirsenteret, 7462 Trondheim, Norway
Email	fiskarlaget@fiskarlaget.no / jan.birger.jorgensen@fiskarlaget.no
Telephone	+ 47 73 54 58 50 / +47 930 44 346

2 THE ASSESSMENT PROCESS

2.1 Summary of the original assessment

The intent of the Norway NEA saithe fishery to enter the initial MSC assessment process was announced 21.02.2006, and the fishery received its certification on 16.06.2008. Surveillance activities were conducted as required; for details please see http://www.msc.org/track-a-fishery/fisheries-in-the-program/certified/north-east-atlantic/norway-north-east-arctic-saithe/reassessment-downloads.

The intent of the Norway NEA saithe fishery to enter the MSC re-assessment process was announced on 18.07.2012, and the recertification of the fishery was confirmed 16.06.2013. Scope of certification is up to the point of landing and chain of custody commences from point of sale/landing. Details on the reassessment and commencing surveillance activities are available at http://www.msc.org/track-a-fishery/fisheries-in-the-program/certified/north-east-atlantic/norway-north-east-arctic-saithe/reassessment-downloads.

The assessment team consisted of the principle experts Mr. John Nichols, Dr. Stephen Lockwood, Dr. Dankert Skagen, DNV team leader Mrs. Sandhya Chaudhury and DNV team member Guro Meldre Pedersen. During the site visit 25-26 September 2012, the assessment team met with and gathered information from stakeholders such as IMR, DoF, NFVOA and MFCA.

The default assessment tree, set out in the MSC Certification Requirements, version 1.2, was used for the reassessment. The fishery attained a score of 80 or more against each of the MSC Principles and did not score less than 60 against any of the individual MSC Criteria. In the initial certification the scores of the three Principles were:

Table 3 Principle scores – Original assessment:

Principle	Danish seine	Demersal trawl	Seine nets (purse)	Hooks and lines	Gill-Nets
Principle 1 – Target Species	91.3	91.3	91.3	91.3	91.3
Principle 2 – Ecosystem	90.0	88.7	93.0	90.7	90.0
Principle 3 – Management System	98.0	98.0	98.0	98.0	98.0

The fishery achieved a score of below 80 against one scoring indicator. The assessment team therefore set one condition and three recommendations for continuing certification that the client is required to address. Conditions and recommendations are presented in full in section 5 of this annual surveillance report.

2.2 Surveillance level

The surveillance level is determined based on Table C3 and C4 in the CR requirements v1.3.

Table 4 Determination of surveillance score (Ref. CR v1.3 table C3)

Criteria	Alternatives	Surveillance score	Surveillane score Danish seine	Surveillane score Trawl	Surveillane score Purse seine	Surveillane score Jigging & longline	Surveillane score Others (gillnet)
Default assessment tree used?	Yes No	0 2	0	0	0	0	0
Number of open conditions	Zero conditions Between 1-5 conditions More than 5	0 1 2	1	1	1	1	1
Principle Level Scores	≥85 <85	0 2	0	0	0	0	0
Conditions on outcome PIs?	Yes No	2 0	0	0	0	0	0
		Score per gear	1	1	1	1	1
		Total score			**1**		

Table 5 Surveillance level (Ref. CR v1.2 table C4)

			Year after certification or recertification			
Surveillance score (	**Surveillance level**		**Year 1**	**Year 2**	**Year 3**	**Year 4**
2 or more	Normal surveillance		On-site surveillance audit	On-site surveillance audit	On-site surveillance audit	On-site surveillance audit
1	Remote surveillance	Option 1	Off-site surveillance audit	On-site surveillance audit	Off-site surveillance audit	On-site surveillance audit & recertification site visit
		Option 2	On-site surveillance audit	Off-site surveillance audit	On-site surveillance audit	
0	Reduced surveillance		Review of new information	On-site surveillance audit	Review of new information	On-site surveillance audit & recertification site visit

According to MSC Certification Requirements Version 1.3, the overall surveillance score for this fishery is 1. The surveillance level for this fishery qualifies for the Remote surveillance level, where Option 2 has been chosen.

2.3 First annual surveillance, 2014

The first surveillance audit was performed as an on-site audit and conducted according to MSC Certification Requirements, version 1.3, 14 January 2013. The default assessment tree, set out in the MSC Certification Requirements, was used for this surveillance.

The surveillance was announced on the MSC website 20. May 2014 followed by a supporting notice to stakeholders issued by the MSC on the same date. Direct email notification was also sent to the stakeholders that had previously been identified for this fishery, inviting interested parties to contact the

audit team. No comments or requests for consultations were received. The audit was combined with the surveillance audits of the following Norwegian fisheries and the recertification audit of the Norway NEA cod and haddock fisheries:

- North East Arctic cod
- North East Arctic haddock
- North Sea saithe
- Norway North East Arctic cold water prawn

The surveillance visit was conducted on 23.-24. June 2014. This surveillance audit was carried out by Principle expert Dr. Stephen Lockwood, Principle expert and MSC Fishery Team Leader Mr. John Nichols and DNV GL project manager/Chain of custody responsible Mrs. Guro Meldre Pedersen, all members of the initial assessment team. Changes to roles in the assessment team were announced on the MSC website and listed stakeholders informed by direct mail notification. The assessment team gathered input from the various stakeholders, incl. Ministry of Trade, Industry and Fisheries, Directorate of Fisheries, the Institute of Marine Research and the client, through site visit meetings and telephone consultations.

Details on information submitted by stakeholders in the assessment process can be found in Attachment 1.

A Variation Request to the MSC CR 27.22.13 to allow the surveillance report to be submitted four weeks after the normal submission deadline of 30 days after the site-visit was submitted to and granted by the MSC. Supporting arguments were that:

- The Norwegian fisheries listed in section 1.3 are certified through the client Norges Fiskarlag, and main stakeholders involve the same institutions for all fisheries.
- The site visits for all relevant surveillance activities have been coordinated to the benefit of the client to reduce strain on stakeholders and to reduce overall costs.
- The assessment team members for the fisheries involved are overlapping.
- The delay in reporting would allow the assessment teams sufficient time to process information from the site visit for all fisheries before delivering all the surveillance reports.

The fishery remains in conformance with the scope criteria relating to unilateral exemption and destructive fishing practices (Certification Requirements v1.3 section 27.4.4). The fishery cannot be considered as an enhanced fishery as it does not meet the enhanced fisheries criteria required under the MSC CR 27.4.12.

There were no changes to scoring of performance indicators at the fourth surveillance audit, but one new recommendation was issued.

3 GENERAL OBSERVATIONS AND ANNUAL REVIEW

3.1 The Biology of North-East Arctic Saithe

Fundamental research and monitoring on the fish stocks and environment in the Norwegian and Barents Sea is undertaken by the Institute of Marine Research, Bergen (IMR).[1] Research in the Barents Sea is

[1] http://www.imr.no/forskning/programmer/okosystem_barentshavet/en

coordinated or undertaken jointly through the Joint Russian–Norwegian Fisheries Commission (JRNFC).[2] In the Norwegian Sea, additional research by third parties is coordinated under the auspices of the International Council for the Exploration of the Sea (ICES)[3]. Catch and landing data are collected by the Norwegian Directorate of Fisheries, both from Norwegian-registered vessels and from third parties. These data are passed to IMR and ICES as the basis for the annual ICES NE Arctic (NEA) saithe stock assessment. (AWFG, 2014).[4] Some additional environmental and catch sampling data are provided by other nations with licences to fish the stock.

The species is distributed from the Bay of Biscay in the south to north of Norway in the Arctic Ocean and westwards via Greenland to North America. Saithe is considered to be both a demersal and a pelagic species owing to its shoaling behaviour, depth distribution and feeding habits. They are found from shallow inshore habitats, including many harbours, 500m depth. In early winter the North-east Arctic saithe make extensive spawning migrations southwards to their main spawning areas off the west coast of Norway. Spawning occurs mainly in February along the offshore banks from the Lofoten Islands in the north, southwards to the northern North Sea. The planktonic eggs and larvae drift northwards and by late spring the juveniles migrate into the fjords and inshore waters where they remain for 3 – 4 years. This inshore habitat makes it virtually impossible to carry out pre-recruit surveys to assess the abundance of year classes before entering the fishery. With increasing age they gradually move off into deeper water where they become part of the fishable stock.

As they grow and move offshore the feeding strategy of saithe changes from being mainly planktivores to feeding on a wide variety of smaller fishes. They grow rapidly at around 15cm per year for the first three to four years attaining an average weight of 1.5–2.0 kg by age 4. They reach a length of 100cm (10–12kg) at around fourteen years of age and can reach a maximum length of around 130cm (*c.* 20 kg) at 25 to 30 years old. The age at which 50 % of the population reaches sexual maturity appears to vary among years but, typically, that all saithe are mature by age 7 (AFWG, 2014).

3.2 The North-East Arctic Saithe Fishery

Norwegian fisheries are managed by TAC and quotas; all commercial species caught must be retained, recorded and landed as there is a total ban on discarding commercial species throughout Norwegian waters and the Russian Barents Sea. Catch limitations are underpinned by, minimum mesh size, minimum size of fish in the catch, by-catch regulations, permanent, seasonal and real-time area closures, and other area and seasonal restrictions; sorting grids are obligatory in the trawl fishery.

The Norwegian Coastguard maintains close surveillance on the demersal fishing fleet throughout Norwegian waters with on-board inspection, visual observation from sea and surveillance aircraft over-flights. IMR maintain an observer presence on up to 20 coastal and 11 offshore reference vessels in the demersal fleet, primarily for the purposes of biological sampling but also recording losses through gear damage or discarding and the presence of marine mammals (Anon. 2010; Bowering *et al*., 2011)[5]. These data are raised to estimate total losses across the fleet. Both the DoF and IMR information indicate that the frequency and quantities of discarded fish slipped are low ($ACOM_{neas}$, 2014) and too small to have a significant effect on the reliability of the annual assessment or undermine the management regime.

Norway accounts for more than 90% of the landings of NE Arctic saithe. Saithe are widely distributed throughout the NE Arctic but most of the fish is taken in offshore waters (*i.e.* > 12 miles from baselines)

[2] http://barentsportal.com/barentsportal_v2.5/index.php/en/barents-sea-status-report/important-issues/fisheries/657-joint-russian-norwegian-management-of-the-fisheries-in-the-barents-sea

[3] http://www.ices.dk/explore-us/Pages/default.aspx

[4] AFWG, 2014. Report of the Arctic Fisheries Working Group. ICES CM 2014/ACOM:05.

[5] Bowering, R., Storr-Paulsen, M., Tingley, G., Bjørkan, M., Vølstad, H. H., Gullestad, P. & Lorentsen, E. (2011). *Evaluation of the Norwegian Reference Fleet*. Institute of Marine Research, Bergen.

of the Norwegian Sea (ICES Sub-area II). The catch is taken by a variety of gears: demersal and pelagic trawl, Danish and purse seine, gillnets, longlines and jiggers. The gillnet fishery is most intense during winter, purse seining in the summer months while the trawl fishery takes place more evenly all year around ($ACOM_{neas}$, 2014).[6] The purse-seine fishery is conducted in coastal areas and fjords; the purse-seine fleet has a derogation to land fish <40 cm total length (the normal minimum permitted catch size) up to a limit of 3000 t of saithe (all sizes) caught. Thereafter the same rules apply as to the rest of the fleet: any haul containing more than 15% saithe <40 cm, must be reported to the Coastguard and the vessel must move a minimum of 5 miles before shooting once more.

The total Norwegian catch of demersal species in the NE Arctic 2013, all fishing gears combined, was just over 700 000 t (Table 6) of which 112 000 t (15.4%) was saithe. The other dominant species in the catch were cod (63%) and haddock (13.6%), which comprise the only main retained species for the fishery as a whole, although other species qualify in some fisheries (Table 6).

Norway has a very broad range of general and species-specific regulations in place top limit bycatch, e.g. of juvenile fish or those that are in a depleted state, but the work in this area is ongoing. The industry is collaborating with IMR et al. to develop further improvements in gear selectivity or fishing methods through the multi-agency CRISP programme. The Centre for Research-based Innovation in Sustainable fish capture and Pre-processing technology (CRISP) was established as a specialist unit within IMR.[7] The Norwegian Research Council has guaranteed core funding but additional funding is provided by other organisations, including the fishing industry. The principal aim of CRISP will be to eliminate discarding and all other wasteful practices across all gears in all Norwegian fisheries, including this fishery. There are CRISP projects in progress to improve the identification of fish by species and size before capture and to improve the release of non-target or excess quota fish before trawls are hauled (CRISP, 2013).[8]

[6] $ACOM_{neas}$, 2014. Barents Sea and Norwegian Sea: saithe in Subareas I and II (Notheast Arctic). ICES Advice Book 3.3.8.

[7] http://www.imr.no/filarkiv/2010/08/hi_nytt_11_web.pdf/en

[8] CRISP, 2013. CRISP Annual Report 2012. Institute of Marine Research, Bergen. http://www.imr.no/filarkiv/2013/04/crisp_annual_report_2012_screen.pdf/en

Table 6 Norwegian total catch of demersal fishes from the North-East Arctic 2011–2013 and the per cent catch distribution for 2013. The principal main retained species (>5% of total annual catch of demersal species) across the fishery, all gears combined, are identified by shading.

Year	2011	2012	2013	
Species	t	t	t	%
Saithe	143,044	143,031	111,967	15.4
Atlantic cod	332,973	351,048	463,893	63.7
Haddock	158,204	159,684	99,194	13.6
Wolffishes (2 spp.)	6,102	8,180	10,494	1.4
Greenland Halibut	8,348	9,331	10,149	1.4
Ling	10,056	8,753	8,879	1.2
Tusk	11,481	10,242	8,540	1.2
Redfish (2 spp.)	7,179	6,362	5,605	0.8
Angler (Monkfish)	5,029	3,758	2,989	0.4
Atlantic halibut	1,841	2,036	1,866	0.3
Pollack	998	845	868	0.1
European hake	630	866	851	0.1
European plaice	366	414	402	0.1
Blue ling	167	142	107	0.0
Whiting	50	71	42	0.0
Flatfishes	15	15	35	0.0
Lemon sole	25	27	21	0.0
Turbot	5	6	5	0.0
Common dab	0	3	2	0.0
Unsorted demersal spp.	150	107	111	0.0
Pelagic fishes	9	-	-	0.0
Unindentified	314	287	281	0.0
Picked dogfish	93	131	74	0.0
Porbeagle	7	12	7	0.0
Basking shark	4	22	-	0.0
Sharks	22	43	17	0.0
Skates and rays	229	230	318	0.0
Total	**688,548**	**706,680**	**727,699**	100.0

3.3 Stock Status

There were no changes to the stock status with implications on performance indicator scoring.

3.3.1 Stock Development and Fishery Management

From the mid 1980s through to *c.* 2004 the total international landings showed a steady, relatively sustained increase but for the past decade there has been a more-or-less continuous decline (Figure 1). Estimates of recruitment are made as part of the assessment exercise as the inshore, shallow-water habit of the juvenile fish means that they are neither accessible nor vulnerable to standard gadoid sampling procedures. The recruitment estimates (Figure 1) show a spiky profile with neither exceptionally strong nor exceptionally poor year classes.

The stock is subject to a state–space assessment model SAM (AFWG, 2014), using data from a Norwegian scientific acoustic survey to refine and validate the stock analysis. The assessment methods were last subject to a benchmark review in 2011, with an inter-benchmark review in 2014, which included validation of the current suite of biological reference points (Table 7).

Table 7 Biological target reference points agreed for the management of NEA saithe

Objective	Parameter	Value
Management plan	Trigger SSB_{MP}	220 000 t
	F_{MP}	0.32
MSY approach	MSY $B_{trigger}$	Not defined
	F_{MSY}	Not defined
Precautionary approach	B_{lim}	136 000 t
	B_{pa}	220 000 t
	F_{lim}	0.58
	F_{pa}	0.35

Fishing mortality was in excess of F_{lim} in the mid 1980s but was reduced to $<F_{pa}$ by 2000 and continued to decline to *c.* 2004 followed by a rise to F_{pa} over the next two years where it has fluctuated since *c.* 2006 (Figure 1) Over the same period, spawning stock biomass (SSB) fell below B_{lim} in the mid 1980s and did not start to rise above that level until the mid 1990s. From the mid 1990s to *c.* 2005, SSB increased to an estimated all-time peak value of *c.* 600 000 t, since when it has declined to its current level of a little over Trigger SSB_{MP} (Fig 1). The stock is judged to retain full reproductive capacity ($ACOM_{neas}$, 2014)

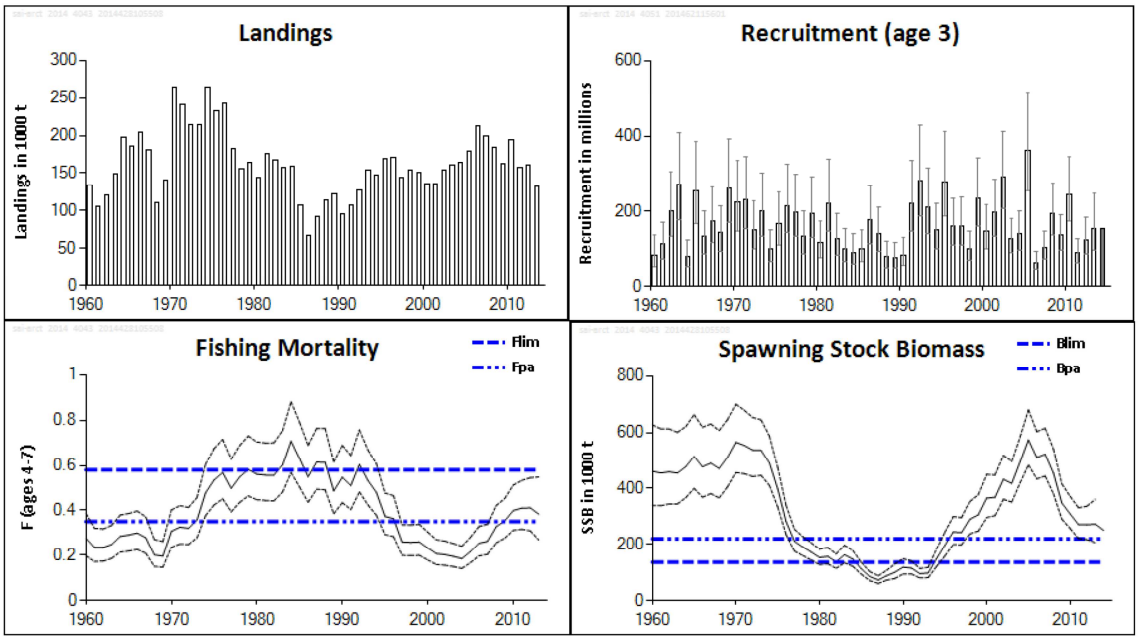

Figure 1 Summary of stock assessment of saithe in ICES Subareas I (Barents Sea) and II (Norwegian Sea); weights in kt (ACOMneas, 2014)

The Norwegian Ministry of Fisheries and Coastal Affairs implemented harvest control rules (HCR) in autumn 2007 which contain the following elements:

1. *Estimate the average TAC level for the coming 3 years based on Fmp= 0.322. TAC for the next year will be set to this level as a starting value for the 3-year period.*

2. *The year after, the TAC calculation for the next 3 years is repeated based on the updated information about the stock development. However, the TAC should not be changed by more than +/− 15% compared with the previous year's TAC.*
3. *If the spawning-stock biomass (SSB) in the beginning of the year for which the quota is set (first year of prediction), is below Bpa, the procedure for establishing TAC should be based on a fishing mortality that is linearly reduced from Fmp at SSB = Bpa to 0 at SSB equal to zero. At SSB levels below Bpa in any of the operational years (current year and 3 years of prediction) there should be no limitations on the year-to-year variations in TAC.*

ICES evaluated the HCR in 2007 and concluded that it is consistent with the precautionary approach ($ACOM_{neas}$, 2014).

3.4 Impact on the ecosystem

There were no changes to the fishery's impact on ecosystem components with implications on performance indicator scoring. Insofar as there has been a change, it is with the introduction of tighter controls to safeguard coral reefs and gardens. In addition to the formally designated marine protected areas, within which all fishing is prohibited, it is now an offence to use bottom-contact fishing gears in known areas of coral reef or coral garden (copy of regulation attached). Also, one new recommendation related to Performance indicator 2.3.1. was issued based on the most recent report from the NAMMCO scientific committee, which highlighted specific concerns with respect to porpoise capture and mortality associated with Norwegian (inshore) gillnet fisheries.

3.4.1 Retained and Bycatch Fish

There is rigorously enforced discard ban on all vessels fishing within Norwegian waters; all commercial fish species must be retained, recorded in the electronic log book and landed. There are over 250 species of fish reported from the Norwegian Sea, the majority of which are either pelagic or small (<30 cm total length) species not vulnerable to capture by large-mesh or large-hook commercial fishing gears. Insofar as non-commercial bycatch species are caught, they are caught either as very occasional individuals or in trivial quantities (Bowering *et al*., 2011).

Across the fishery as a whole, there are just two main retained species (species comprising more than 5% of total catch), cod and haddock (Table 6) but across the seven fishing methods covered by this unit of certification, the main retained species also include wolffish (two species combined), tusk and redfish (two species combined) (Table 8).

Table 8 Reported weight and per cent of total Norwegian demersal species catch2013, from the North-East Arctic by each fishing method covered under this unit of certification. Main retained species are identified by shading

Type of gear	Gillnet		Jigger		Longline		Purse seine		Danish seine		Trawl	
Year	2013		2013		2013		2013		2013		2013	
Species	t	%	t	%	t	%	t	%	t	%	t	%
Saithe	23,906	15.2	4,267	15.0	1,919	1.4	33,506	99.3	6,521	5.6	41,834	16.8
Atlantic cod	115,221	73.0	23,822	83.7	76,152	54.2	200	0.6	86,499	73.9	161,812	64.8
Haddock	2,904	1.8	116	0.4	34,513	24.6	36	0.1	23,297	19.9	38,279	15.3
Wolffishes (2 spp.)	49	0.0	5	0.0	9,348	6.7		0.0	53	0.0	1,039	0.4
Greenland Halibut	2,397	1.5		0.0	4,647	3.3		0.0	176	0.2	2,929	1.2
Ling	4,444	2.8	34	0.1	3,936	2.8		0.0	67	0.1	393	0.2
Tusk	822	0.5	43	0.2	7,551	5.4		0.0	9	0.0	64	0.0
Redfish (2 spp.)	1,798	1.1	97	0.3	1,093	0.8		0.0	24	0.0	2,592	1.0
Angler (Monkfish)	2,916	1.8	8	0.0	32	0.0		0.0	20	0.0	8	0.0
Atlantic halibut	907	0.6	38	0.1	770	0.5	0	0.0	30	0.0	118	0.0
Pollack	642	0.4	21	0.1	27	0.0		0.0	4	0.0	171	0.1
European hake	491	0.3	4	0.0	4	0.0		0.0	55	0.0	291	0.1
European plaice	51	0.0	1	0.0	7	0.0		0.0	341	0.3	2	0.0
Blue ling	99	0.1		0.0	4	0.0		0.0	0	0.0	4	0.0
Whiting	3	0.0	1	0.0	18	0.0		0.0	3	0.0	18	0.0
Flatfishes	7	0.0		0.0	4	0.0		0.0	1	0.0	23	0.0
Lemon sole	1	0.0		0.0	0	0.0		0.0	20	0.0	0	0.0
Turbot	3	0.0		0.0	0	0.0		0.0	1	0.0	0	0.0
Common dab		0.0		0.0	0	0.0		0.0		0.0	2	0.0
Lumpfish	982	0.6		0.0		0.0		0.0	0	0.0	0	0.0
Unsorted spp.		0.0		0.0	93	0.1		0.0	0	0.0	18	0.0
Unindentified	13	0.0		0.0	113	0.1	3	0.0	0	0.0	26	0.0
Porbeagle	7	0.0		0.0	0	0.0		0.0		0.0	0	0.0
Picked dogfish	42	0.0	1	0.0	30	0.0		0.0	0	0.0	0	0.0
Sharks		0.0		0.0		0.0		0.0		0.0	17	0.0
Skates and raysi	44	0.0	2	0.0	265	0.2		0.0	3	0.0	3	0.0
Total	**157,751**	**100.0**	**28,460**	**100.0**	**140,527**	**100.0**	**33,746**	**100.0**	**117,124**	**100.0**	**249,645**	**100.0**

.

*, 'main retained species', *i.e.* catch >5% of total landings by method of capture

NE Arctic cod is a main retained species taken: gillnet 115 221 t, 73% of total gillnet catch; jigger 23 822 t, 83.7%; longline 76 152 t, 54.2%; Danish seine 86 499, 73.9; trawl 161812 t, 64.8% (Table 8).

The NEA cod stock is subject to a full age-based analytical extended survivor analysis (XSA) version of virtual population analysis (VPA) assessment. Data from three Russian–Norwegian research-vessel trawl–acoustic surveys and commercial CPUE data are used to validate and refine the assessment, not least by providing estimates of recruitment. It is assumed that discarding is negligible. A full suite of biological reference points have been estimated for the stock and the JRNFC have agreed a management plan and harvest control rules that ICES considers it to be in accordance with the precautionary approach and not in contradiction to the MSY approach ($ACOM_{neac}$, 2014).[9]

Recruitment has been above the long-term average for a number of years and SSB is *c.* twice as high as any time in the past 70 years; *i.e.* well in excess of MSY $B_{trigger}$. Fishing mortality rate is well below the target level of F_{MSY}. ICES is satisfied that the stock is being fished sustainably and the it retains full reproductive capacity ($ACOM_{neac}$, 2014).

Coastal cod are indistinguishable from NEA cod when caught; they are taken by inshore (<12 miles) fisheries, principally by static gears. Their contribution to the total cod catch is estimated post hoc following examination of otoliths taken during the IMR biological sampling programme.

[9] $ACOM_{neac}$, 2014. Barents Sea and Norwegian Sea: Cod in Subareas I and II (Northeast Arctic cod). ICES Advice Book 3.3.2.

The stock is in a depleted state but a stock recovery programme was implemented in 2010 and ICES considers the proposed plan to be provisionally consistent with the precautionary approach ($ACOM_{coast}$, 2014).[10] The stock is subject to a research-vessel trawl-survey trends-based assessment that shows that the SSB has been relatively stable since *c.* 2004 but is unlikely to show significant improvement until there is an upturn in the level of recruitment. The estimates of fishing mortality rate have been relatively stable since *c*. 2000 and the fleet is compliant with recovery plan and the measures in place (*e.g.* extensive inshore gear restrictions and closed areas) to conserve the stock.

Haddock is a main retained species in the longline 34 513 t, 24.6% of total longline catch; Danish seine 23 297 t, 19.9; trawl 38 279 t, 15.3% (Table 8).

The NEA haddock stock is subject to a full age-based analytical extended survivor analysis (XSA) version of virtual population analysis (VPA) assessment. Data from four Russian–Norwegian research-vessel trawl–acoustic survey data are used to validate and refine the assessment, not least by providing estimates of recruitment. Although there is probably some discarding of juvenile haddock, discarding is not taken into account in the assessment. A full suite of biological reference points have been estimated for the stock and the JRNFC have agreed a management plan and harvest control rules that ICES considers it to be in accordance with the precautionary approach and not in contradiction to the MSY approach ($ACOM_{neah}$, 2014).[11]

Recruitment has been above the long-term average for a number of years with two or three very strong year classes within the past decade. These have boosted SSB such that it is *c.* twice as high as any time in the past 70 years; *i.e.* well in excess of MSY $B_{trigger}$. Fishing mortality rate is well below the target level of F_{MSY}. ICES is satisfied that the stock is being fished sustainably and the it retains full reproductive capacity ($ACOM_{neah}$, 2014).

Tusk is a main retained species only in the longline fishery.

The biological data available for stock assessment is very limited and ICES is unable to undertake more than a trends-based assessment using commercial catch per unit of effort (CPUE). Even so, these data do not enable any firm conclusions to be drawn and ICES advce has been to maintain international catches at the same level year on year ($ACOM_{tusk}$, 2014).[12] Over the past three years, Norwegian catches have been consistent with ICES advice; indeed, they have declined from *c.* 11 500 t in 2011 to *c.* 10 250 t in 2012 and 8500 t in 2013 (Table 8). Nevertheless, tusk continues to comprise >5% the total longline catch (Table 8).

Wolffish the total catch comprising three species, the Atlantic wolfish, *Anarhichas lupus*, the spotted wolfish *A. minor* and the northern wolfish *A. denticulatus*, contribute 9348 t, 6.7% (Table 8) to the longline catch but individual species, which probably contribute comparable quantities to the catch, do not qualify as main retained species.

All three species are widely distributed throughout the Barents Sea, although, as the names suggest, *A. denticulatus* has a more northerly distribution and *A. lupus* tends to be less abundant in the north. Wolffish are not subject to ICES assessment but their distribution and abundance is monitored as part of the annual JRNFC Barents Sea (and national coastal states') trawl surveys. The frequent presence of juveniles in the Barents Sea surveys, with higher abundance indices in 2013 than 2012 (Prokhorova,

[10] $ACOM_{coast}$, 2014. Barents Sea and Norwegian Sea: Cod in Subareas I and II (Norwegian coastal waters cod). ICES Advice Book 3.3.3.
[11] $ACOM_{neah}$, 2014. Barents Sea and Norwegian Sea: northeast Arctic haddock (subareas I and II). ICES Advice Book 3.3.4.
[12] $ACOM_{tusk}$, 2014. Widely distributed and migratory stocks: tusk (*Brosme* brosme) in subareas I and II. ICES Advice Book 9.3.29.1.

2013),[13] suggests that there is not a problem with recruitment. Russian estimates of biomass in the Barents Sea have indicated an increasing trend in recent years (Wienerroither *et al*., 2013).[14]

Redfish there are two commercial species of redfish, beaked redfish *Sebastes mentella* and golden redfish *S. norvegicus*. Together they account for 2592 t (1% total Norwegian catch; Table 8).

Beaked redfish: The stock is subject to a statistical catch-at-age analysis (SCAA) 1992–2013, supplemented by the Schaefer biomass model (1952–2013). Data comprise commercial catches: international landings (tonnes), age frequencies and weight-at-age from catch sampling and data from four Russian–Norwegian research-vessel trawl–acoustic surveys. Discarding is assumed to be negligible. While the absolute status of SSB is unknown, the indices point towards a steadily increasing SSB and falling fishing mortality. Most pertinently, ICES considers "fishing pressure is below any relevant reference point ($ACOM_{smen}$, 2014).[15] The assessment was subject to benchmark review in 2012 and draft management plans were reviewed by ICES in 2014 ($ACOM_{smen}$, 2014).

A request for ICES to review the draft management plans and HCRs was made by both NEAFC and JRNFC for *Sebastes mentella* in Subareas I and II. ICES evaluated a wide variety of proposed settings for a management plan for this stock and identified a number of options that it considered precautionary and consistent with the MSY approach, concluding that the following elements should be incorporated in a future management plan:

- A *biomass trigger* of 600 kt is a good starting point for management.
- There is little long-term gain in yield if F_{target} is increased above 0.039.
- The stock and recruitment might benefit from a delayed or gradual implementation of a management plan, or a gradual increase of F (fishing at F_{target} only after the stronger incoming year classes have fully recruited to the fishery in 2017/2018). A low fixed TAC in the initial period or a stabilizing element in the management plan might have a similar effect if implemented on the basis of recent catches.

Golden redfish: The stock is subject to the age–length structured Globally applicable Area Disaggregated General Ecosystem Toolbox (Gadget) model analysis. Data are provided by sampling commercial catches and from one scientific trawl survey in the Barents Sea. The status of golden redfish is uncertain but although there may have been a recent improvement in the abundance of juvenile (3–6 year old) fish, the stock assessment indicators point in the opposite direction, *i.e.* SSB is decreasing and fishing mortality increasing. There is neither a management plan nor HCR and ICES recommends a total ban on (directed) fishing for this species ($ACOM_{snor}$, 2013).[16]

3.4.2 ETP Species and Sensitive Marine Habitats

In addition to the designated marine protected areas in Norwegian waters, within which all fishing is prohibited (as is also the case in Russian waters), it is now an offence for any fishing vessel to fish on or in close proximity to known areas of coral reef or coral garden. Whether or not vessels honour these obligations is monitored in quasi real time through the VMS. The Directorate of Fisheries is satisfied that there is a very high degree of compliance with these requirements (DoF pers comm.).

---

[13] Prokhorova, T. (Ed.). 2013. Survey report from the joint Norwegian/Russian ecosystem survey in the Barents Sea and adjacent waters, August-October 2013. IMR/PINRO Joint Report Series, No. 4/2013

[14] Wienerroither R., Johannesen E., Dolgov A., Byrkjedal I., Aglen A., Bjelland O., Drevetnyak, K., Eriksen KB., Høines Å., Langhelle G., Langøy H., Murashko P., Prokhorova T., Prozorkevich D., Smirnov O., Wenneck T. 2013. Atlas of the Barents Sea Fishes based on the winter survey. IMR-PINRO Joint Report Series 2-2013.

[15] $ACOM_{smen}$, 2014. Ecoregion Barents Sea and Norwegian Sea: beaked redfish (*Sebastes mentella*) in subareas I and II. ICES Advice Book 3.3.6.

[16] $ACOM_{snor}$, 2014. Ecoregion Barents Sea and Norwegian Sea: golden redfish (*Sebastes marinus*) in subareas I and II. ICES Advice Book 3.3.7.

Norway continues to be a signatory to a wide range of international conventions that embrace the conservation and protection of marine biota, their habitats and environment. There are no records either in the mandatory logbooks or from reference-fleet records that any vessels within the UoC have direct interactions (*i.e.* catches) of seabird or marine mammal populations. In its most recent report, however, NAMMCO has expressed concern about the numbers of porpoise (*Phocoena phocoena*) taken in the inshore cod gillnet fishery in Norwegian coastal waters (NAMMCO, 2014), [17] a concern that, logically, must also be applied to the saithe fishery as >60% of the catch comprises cod. Comparable concerns have not been expressed with respect to other fishing gears or other marine mammals (WGMME, 2014) [18].

When this saithe fishery was assessed in 2012–13 (http://www.msc. org/track-a-fishery/fisheries-in-the-program/certified/north-east-atlantic/norway-north-sea-saithe/reassessment-documents/20130614_PCR_SAI190.pdf) it was stated, *inter alia*:

"Norwegian agencies (e.g NINA and IMR) monitor the status of all the major ETP species (seabirds, marine mammals and RL fish) within Norwegian waters and take due account of potential fishery interactions. As no specific concerns have ever been identified or raised, there is a high degree of confidence that there are *no significant detrimental direct effects of the saithe fishery* on ETP species" (italics added here for emphasis).

While it continues to be the case that no specific concerns have been raised with respect to the saithe fishery, this is not the case for cod gillnet fisheries and cod comprise a >70% of the total gillnet catch (Table 8). Norway's report to the NAMMCO scientific committee meeting 2014, estimated that *c.* 6900 harbour porpoise are taken annually in the inshore cod and monkfish gillnet fisheries (NAMMCO, 2014). Following this estimate, it was concluded that:

"Although no abundance estimate is available for the coastal harbour porpoise population, this annual by-catch is likely not sustainable according to the management objectives defined by ASCOBANS."

The report, however, also observes that the most sensitive area is within the Vestfjord during the cod spawning season and very close inshore where monkfish are targeted. Risk appears to be lower in deeper, offshore waters where saithe tend to be caught. Nevertheless, the potential risk posed by this fishery cannot be ignored and as a first step towards mitigating this risk, a new recommendation is added to the Conditions and Recommendations already in place.

As for seabirds, there is always concern with respect to static-gear fisheries although no records of seabird capture have been made in the statutory logbooks. Furthermore, work undertaken with a remote electronic monitoring system of gillnet and longline fishing found that in 65 590 minutes of recording during hauling operations (in the Baltic), 136 seabirds were captured (both gears combined) but no marine mammals (WGBYA, 2014)[19]. Also, the ICES working group on seabird ecology (WGSE, 2014) [20] has not identified NE Arctic fisheries as specific cause for concern. By observation and inference, therefore, these reports would tend to confirm the industry's contention that the capture of seabirds, by any method of fishing, is extremely rare.

Monitoring of the marine environment and all aspects of its living resources are ongoing research programmes by IMR in support of Norwegian seas management plans[21], and further afield under the

[17] NAMMCO, 2014. Report of the Twentieth Meeting of the Scientific Committee of NAMMCO. Tromso. http://www.nammco.no/webcronize/images/Nammco/1001.pdfpdf

[18] WGMME, 2014. Report of the Working Group on Marine Mammal Ecology. ICES CM 2014/ACOM:27. http://www.ices.dk/sites/pub/Publication%20Reports/Expert%20Group%20Report/acom/2013/WGMME/wgmme_2013.pdf

[19] WGBYC, 2014. Report of the Working Group on Bycatch of Protected Species. ICES CM 2014/ACOM:28

[20] WGSE, 2013. Report of the Working Group on Seabird Ecology. ICES CM 20131/SSGEF:19.

[21] http://www.imr.no/ forskning/programmer/okosystem_norskehavet/en

auspices of JRNFC (Prokhorova, 2013; Wienerroither et al., 2013).[22] These programmes include monitoring the effects of trawling on sensitive marine habitats and developing further protection measures where appropriate. Current practice is for Norwegian-registered fishing vessels to report the presence of cold-water corals or sponges in the catch and move a minimum of 5 miles before shooting once more.

3.5 Changes to the management system

There were no changes to the management system with implications on performance indicator scoring.

4 CHAIN OF CUSTODY

No changes to Chain of Custody were observed during the surveillance activities. Norway NEA saithe and saithe products landed by Norwegian vessels, recorded by the Directorate of Fisheries and the sales organizations, and sold through or by approval from the sales organizations, are eligible to enter further Chain of Custody. The scope of the MSC Fishery certification is up to the point of landing and Chain of Custody commences from the point of landing and sale.

Sales organizations:

- Norges Råfisklag,
- Surofi,
- Vest-Norges Fiskesalslag
- Rogaland Fiskesalgslag
- Skagerakfisk

[22] Wienerroither R., Johannesen E., Dolgov A., Byrkjedal I., Aglen A., Bjelland O., Drevetnyak, K., Eriksen KB., Høines Å., Langhelle G., Langøy H., Murashko P., Prokhorova T., Prozorkevich D., Smirnov O., Wenneck T. 2013. Atlas of the Barents Sea Fishes based on the winter survey. IMR-PINRO Joint Report Series 2-2013.

5 RESULTS, CONCLUSIONS AND RECOMMENDATIONS

5.1 Status of previously raised conditions

Condition 1: Jiggers and longliners

Performance indicator 2.1.3.	**Information on the nature and extent of retained species is adequate to determine the risk posed by the fishery and the effectiveness of the strategy to manage retained species**
Score	**75**
Rationale	Ling & tusk: Although basic biological information is collected by reference-fleet observers there are insufficient data available to estimate reference points that are essential for a sustainable management strategy. If ling and tusk are of this level of importance (i.e. >5% total hook-and-line catch) to this sector of the saithe fishing industry, a higher intensity of research effort should be directed towards the species. This research effort should be aimed at developing a comprehensive suite of biological reference points from which a management plan can be developed.
Condition	The client should develop a sampling programme to deliver sufficient information on the nature and extent of retained species is adequate to determine the risk posed by the fishery and the effectiveness of the strategy to manage ling (*Molva molva*)
Milestones	1. To draft and implement a sampling programme within 2 years from the date of certification 2. To complete data collection within 4 years from the date of certification 3. To prepare provisional biological reference points and draft management plan by the end of the certification period
Client Action Plan:	The client will, in consultation with Havforskningsinstitutt (IMR) and the Fisheries Directorate, co-operate in order to develop a sampling programme to deliver sufficient information (from which biological reference point might be estimated) for ling (Molva molva). Once sufficient fundamental data have been collected, the client will commission a competent organisation to estimate the reference points and draft a management plan.
Consultation on condition:	IMR (Havforskningsinstituttet) and the Directorate of Fisheries
Progress against milestones:	Formal discussions have yet to be started on enhancing the sampling programme and other steps necessary to develop biological reference points and stock management plan.
Observations:	Clear evidence of progress on this point within the coming year is essential if the client is not to default on this condition. Default could result in this catching sector being removed from the Unit of Certification.

5.2 Status of previously raised recommendations

Recommendation 1

Performance indicator 1.2.3.	**Relevant information is collected to support the harvest strategy**
Recommendation	Based on comments and recommendations of the ICES working groups, the client is recommended to explore ways in which they could help directly to improve the level of sampling for both Norway NEA and NS saithe fisheries.
Observations	ICES continues to voice concerns about the reduced level of sampling at points of landing. The client was reminded of these concerns, as was the Ministry of Trade, Industry and Fisheries, and urged to increase the sampling level where possible.

Recommendation 2

Performance indicator 2.1.2.	**There is a strategy in place for managing retained species that is designed to ensure the fishery does not pose a risk of serious or irreversible harm to retained species**
Recommendation	There is a formally defined and ICES assessed management plan for the coastal cod stock and its fishery. However, this strategy is currently being confounded by the 'Autumn fishery fresh-cod scheme'. Consequently, it is recommended that the client should provide evidence in 2013 that it has engaged with the national fishery management authorities to develop additional effective means for further reductions in the total annual catch (i.e. including recreational catches) of coastal cod.
Observations	There has been no progress with respect to this recommendation, not least because the fresh-cod scheme is based on socio-political considerations in support of areas highly dependent on fish and fishing. As a consequence, this is politically sensitive but it was drawn to the client's attention and that of Ministry officials during discussions.

Recommendation 3

Performance indicator 2.2.2.	**There is a strategy in place for managing bycatch that is designed to ensure the fishery does not pose a risk of serious or irreversible harm to bycatch population**
Recommendation	The strategy for managing and minimising by-catch has not been tested explicitly for the saithe fisheries and it is some years since there has been an explicit exercise to assess just what the discard rates are across Norwegian fisheries. The client is recommended to enable the assessment of discard rates in the Norwegian saithe fisheries.
Observations	The client was reminded of the concerns implicit on the recommendation and these concerns were drawn to the attention of the Directorate and Ministry.

5.3 New conditions and recommendations

No new conditions were raised during the first surveillance audit, one new recommendation was raised for gillnet saithe fisheries.

Recommendation 4: Gillnet fisheries

Performance indicator 2.3.1.	The fishery meets national and international requirements for the protection of ETP species. The fishery does not pose a risk of serious or irreversible harm to ETP species and does not hinder recovery of ETP species.
Recommendation	1. The client must ensure that all vessels keep an accurate record and report all (fatal and non-fatal) interactions between fishing gear and marine mammals. 2. In consultation and collaboration with scientists of IMR (marine mammal team), the client participates in the trial of deterrent pingers and any other mitigation programmes that IMR develop to reduce marine mammal bycatch.
Observations	New recommendation.

5.4 Status of the Certification

The lack of an analytical assessment, biological reference points and a management plan for ling (and tusk) in the NE Arctic continues to be a weakness affecting the UoC which Condition 1 is attached to. The client was made explicitly aware that progress needs to be made on the corresponding **condition 1** in the coming year.

Overall, the fishery continues to be fully compliant with the standards set for MSC certification SG 80. **The assessment team concludes that the MSC Certificate for this fishery shall remain active, subject to annual surveillance review.**

There were no changes to scoring of performance indicators at the first surveillance audit.

6 CATCH DATA

Table 9 Catch data

Fishing Year	TAC (tonnes)	UoC share of the total TAC (tonnes)	Client share of the total TAC (tonnes)	Total green weight catch taken by the client group (tonnes)				
				Danish seine	Gill-nets (not specified)	Hooks and lines (not specified)*	Seine nets (purse)	Demersal trawl
2013	140425	122625	119000	6521	23906	6186	33506	41835
2014	119000	102513	102513	Total catch per week 24: 72 006				

*Jiggers, longlines

7 REFERENCES

$ACOM_{coast}$, 2014. Barents Sea and Norwegian Sea: Cod in Subareas I and II (Norwegian coastal waters cod). ICES Advice Book 3.3.3.

$ACOM_{neac}$, 2014. Barents Sea and Norwegian Sea: Cod in Subareas I and II (Northeast Arctic cod). ICES Advice Book 3.3.2.

$ACOM_{neah}$, 2014. Barents Sea and Norwegian Sea: northeast Arctic haddock (subareas I and II). ICES Advice Book 3.3.4.

$ACOM_{neas}$, 2014. Barents Sea and Norwegian Sea: saithe in Subareas I and II (Notheast Arctic). ICES Advice Book 3.3.8.

$ACOM_{smen}$, 2014. Barents Sea and Norwegian Sea: beaked redfish (*Sebastes mentella*) in subareas I and II. ICES Advice Book 3.3.6.

$ACOM_{snor}$, 2014. Barents Sea and Norwegian Sea: golden redfish (*Sebastes marinus*) in subareas I and II. ICES Advice Book 3.3.7.

AFWG, 2014. Report of the Arctic Fisheries Working Group. ICES CM 2014/ACOM:05

Bowering, R., Storr-Paulsen, M., Tingley, G., Bjørkan, M., Vølstad, H. H., Gullestad, P. & Lorentsen, E. (2011). *Evaluation of the*

NAMMCO, 2014. Report of the Twentieth Meeting of the Scientific Committee of NAMMCO. Tromso. http://www.nammco.no/webcronize/images/Nammco/1001.pdfpdf

Norwegian Reference Fleet. Institute of Marine Research, Bergen.

Prokhorova, T. (Ed.). 2013. Survey report from the joint Norwegian/Russian ecosystem survey in the Barents Sea and adjacent waters, August-October 2013. IMR/PINRO Joint Report Series, No. 4/2013

WGBYC, 2014. Report of the Working Group on Bycatch of Protected Species. ICES CM 2014/ACOM:28

WGMME, 2014. Report of the Working Group on Marine Mammal Ecology. ICES CM 2014/ACOM:27. http://www.ices.dk/sites/pub/Publication%20Reports/Expert%20Group%20Report/acom/2013/WGMME/wgmme_2013.pdf

WGSE, 2013. Report of the Working Group on Seabird Ecology. ICES CM 20131/SSGEF:19.

Wienerroither R., Johannesen E., Dolgov A., Byrkjedal I., Aglen A., Bjelland O., Drevetnyak, K., Eriksen KB., Høines Å., Langhelle G., Langøy H., Murashko P., Prokhorova T., Prozorkevich D., Smirnov O., Wenneck T. 2013. Atlas of the Barents Sea Fishes based on the winter survey. IMR-PINRO Joint Report Series 2-2013.

APPENDIX 1 STAKEHOLDER SUBMISSIONS

Appendix 1.1 Letter from Norwegian Vessel Owners Association

(Request for meeting with Ministry of Trade, Industry and Fisheries)

HAVFISKEFLÅTENS ORGANISASJON | fiskebåt

JIM/ Ålesund 18. mars 2014

Nærings- og fiskeridepartementet

Forvaltningstiltak for å begrense bunnpåvirkning – anmodning om møte

Fiskebåt viser til at prosesser knyttet til vern av sårbare områder på havbunnen har tiltatt nasjonalt og internasjonalt i takt med økende kunnskapsnivå og miljøfokus. I Norge ble det etablert et vern mot fiske med bunnslepte redskaper på definerte korallrev allerede i 1999. Etter dette har Norge inntatt en aktiv rolle i internasjonale prosesser, og bidratt til at overnasjonale organ som FNs generalforsamling og FN-organet FAO, samt regionale fiskeriforvaltningsorganisasjoner som NAFO, NEAFC og CCAMLR, har satt temaet på dagsorden og etablert forvaltningstiltak. Fiskebåt har forsøkt å bidra konstruktivt i prosessene nasjonalt og internasjonalt med å utvikle forvaltningsregler som ivaretar hensynet til vern så vel som bruk, både i spørsmålet om vern av koraller og innblanding av svamp i fangstene.

Fiskerinæringen blir stilt overfor stadig strengere krav om redusert påvirkning av bunnhabitat, ikke minst i arbeidet med miljøsertifisering av norsk fiske etter MSC-standarden. I andre sertifiseringsordninger, som svenske KRAV, er det i et høringsforslag foreslått å ekskludere all fisk som er fisket med bunntrål. Dette illustrerer at det er nødvendig å være føre var i forhold til disse prosessene.

Fiskebåt aksepterer at våre omgivelser forventer en konstruktiv tilnærming til verneprosessene fra fiskerinæringens side. Samtidig er det ikke alltid like lett å se verneinteressenes forståelse og aksept for næringslivets legitime interesser. Spørsmål knyttet til vern av bunnhabitater er i stor grad preget av følelser og skjønnhetsvurderinger, og i liten grad av faktabasert kunnskap om fiskeriene og bunnhabitatene. Fiskebåt mener at det er viktig å understreke at høsting av naturressurser, enten det skjer i sjøen eller på land, innebærer en påvirkning av økosystemet. Påvirkning av økosystemene under fiske skjer uavhengig av om redskapen berører bunnen eller ikke. Det kan ofte være vanskelig å forstå det sterke engasjementet når det gjelder berøring av havbunnen under utøvelsen av fisket, sammenlignet med engasjementet når det gjelder påvirkning av naturen ved aktivitet på landjorden.

Fiskebåt er positiv til å medvirke til å diskutere og iverksette tiltak som reduserer muligheten for skade på bunnhabitater. Fiskebåt mener at slike tiltak bør ta utgangspunkt i de internasjonale retningslinjene som er utarbeidet for vurdering av behov og omfang av vernetiltak. Det vil i første rekke si FAOs ”International guidelines for the Management of Deep-Sea Fisheries in the High Seas”, som kyststater i henhold til art. 9 kan anvende i sine nasjonalsoner. Fiskebåt viser også til at det i FAOs retningslinjer (art. 42) er satt kriterier for å identifisere om det aktuelle området er et sårbart marint økosystem, og om det foreligger en risiko for signifikant negativ påvirkning av det aktuelle området. Disse kriteriene er:

- unikhet, sjeldent (habitat hovedsakelig bestående av stedegne arter, habitat kritisk for truede arter, unike gyte- eller oppvekstområder for saktevoksende/langtlevende arter)
- funksjonelt særegent habitat (av stor betydning som oppvekstområde for særskilte arter)
- sårbarhet (habitat spesielt følsomt for langsiktig degradering fra menneskelige aktiviteter)
- livshistorie-karakteristika ved habitatet som gjør gjenoppbygging vanskelig
- strukturell kompleksitet

I henhold til art. 46 skal et økosystems sårbarhet vurderes for hver av disse enkeltvis eller i kombinasjon, og de enkelte kriteriene skal veies i forhold til dets relative bidrag til lokasjonens sårbarhet. Fiskebåt mener at fiskerimyndighetene i vurderingen av vern av bunnhabitat i Norge i for stor grad har vurdert truethet og sårbarhet ut ifra hvilke fiskeredskaper som hovedsakelig kan tenkes brukt i området, og om disse kan gjøre skade på revene. En slik tilnærming fører til at nærmest alle rev/korallforekomster innfrir dette "vernekriteriet". Fiskebåt mener at dette ikke er en tilstrekkelig selektiv kategorisering. Det står sentralt i FAOs retningslinjer at man skal promotere ansvarlige fiskerier som skaper økonomisk aktivitet, samtidig som man sikrer bevaring av marine levende ressurser og marin biodiversitet, jfr FAOs retningslinjer art 11. Det er nødvendig å balansere bruk og vern av havressursene, og ikke bare verne sårbare strukturer for vernets skyld, og spesielt ikke dersom habitatet synes å ha tålt eventuell eksisterende og historisk fiskeriaktivitet godt. Det er med andre ord "significant adverse impact" på "vulnerable marine ecosystems" vernebeslutninger skal forhindre, ikke "enhver" skade fiskeredskaper kan gjøre på "ethvert" rev av en viss størrelse.

Det er en rekke fiskerier i Norge som ikke bare kommer i berøring med koraller i forbindelse med den daglige aktivitet, men som i realiteten med overlegg foregår på korallbunn fordi det er der fiskerne erfaringsmessig finner størst mengde av målarten. Spesielt gjelder dette for linefisket, og dels garnfisket, rettet mot brosme, lange, uer og blåkveite. Dette illustrerer at en tilnærming der fiske i prinsippet ikke skal skje på korallbunn vil kunne ha dramatiske konsekvenser for store deler av norsk fiskerinæring, og ikke bare for trålfiske som har fått størst oppmerksomhet så langt. Fiskebåt mener det er nødvendig å avgrense vernetiltakene til reelt unike og sårbare bunnstrukturer.

Fiskebåt viser til at Fiskeri- og kystdepartementet i tildelingsbrevet til Havforskningsinstituttet for 2012 bad instituttet om å utvikle kunnskap om påvirkning på korallrev og andre bunnhabitater som følge av fiskeri og havbruk, og delta i arbeidet med å vurdere oppfølging og nye tiltak for å begrense bunnpåvirkningen. Havforskningsinstituttet ble også bedt om å levere en vurdering av hvilken effekt og påvirkning bunntrål og andre redskaper som berører bunnen har på ulike substrater og bunnhabitater.

Havforskningsinstituttet utga en prosjektrapport om dette i begynnelsen av 2013 (2-2013), med tittelen «Effekter av fiskeri og havbruk på bunn og bunnfauna: Oppfølging og forslag til nye forvaltningstiltak». I kapittel 8, anbefalte tiltak, heter det blant annet:

> *«Det er vist at menneskelig aktivitet, og særlig tråling med bunntrål, har en direkte effekt på bunn og bunnfauna for enkelte habitattyper. Dette er dokumentert i publiserte arbeider referert til i forvaltningsdokumenter. I "Oppdatering av forvaltningsplanen for det marine miljø i Barentshavet og havområdene utenfor Lofoten" (Meld. St. 10 (2010-2011)) er det konstatert (pkt 6.4.1) at det er observert skader fra tråling på korallrev, svamp og sjøfjær og at forvaltningsmålet om at skade på marine naturtyper som anses som truede eller sårbare skal unngås, ikke er oppnådd.*
>
> *Tiltak for å begrense skader og uheldige effekter på økosystemet som følge av fiske bør nøye overveies av forvaltningsmyndighetene. Havforskningsinstituttet vil kunne bidra i arbeidet med å vurdere oppfølging og nye tiltak for vern av korallrev og andre bunnhabitater som følge av ny kunnskap. Nedenfor skisserer utvalget ni aktuelle tiltak som bør følges opp. Utvalget vil imidlertid påpeke at dette forvaltningsområdet er under stadig endring, både på nasjonalt og internasjonalt nivå. De foreslåtte tiltakene må ses på som et ledd i denne prosessen, og revisjoner og nye tiltak vil måtte komme til senere.»*

De aktuelle tiltakene som Havforskningsinstituttet foreslår i rapporten er:

- Innføring av trålteknikker med redusert bunnpåvirkning
- Rapportering av observasjoner fra fiskeflåten i et format som muliggjør viderebehandling
- Utarbeidelse av en håndbok for klassifisering av svamp og korall
- Kartfesting av korall
- Oppfølging for å redusere påvirkning fra havbruk på koraller og andre bunnhabitater
- Utvikling av "Fiskeritabellen"
- Vurdere referanseområder for studie av fiskerieffekter
- Oppmerksomhet på nye isfrie områder i Arktis som kan være aktuelle for ny fiskeriaktivitet
- Opprettelse av en tverrfaglig gruppe

I Havforskningsrapporten for 2013 viser Havforskningsinstituttet (HI) til at fiskerimyndighetene har anerkjent at man bør redusere skader på bunnhabitater mest mulig, og at det arbeides for å få en slik skadebegrensning innført som en viktig del av fiskeriforvaltningen. HI foreslår konkret fem elementer som forvaltningen kan bygge videre på. Det er:

1. Legge om til pelagisk tråling
2. Redusere påvirket bunnareal
3. Redusere bunntrykk av trålkomponenter
4. Øke tråleffektiviteten
5. Unngå tråling i særlig sårbare områder

Fiskebåt mener at fiskerinæringen må involveres sterkere når det gjelder tiltak for å verne bunnhabitater. I forslaget fra HI om å opprette en tverrfaglig gruppe med ekspertise for å vurdere oppfølging og rådgivning vedrørende nye tiltak, er det ikke foreslått medvirkning fra fiskerinæringens side. Dette mener Fiskebåt er uheldig av flere årsaker. Fiskerne sitter med stor kunnskap som det er viktig å ha med seg i et slik arbeid, og medvirkning fra fiskerne er viktig for å sikre legitimitet i næringen for de tiltakene som iverksettes. Det er også viktig å ivareta næringens interesser i slike vurderinger.

Fiskebåt vil anmode om et møte med departementet for å få en oppdatering av de prosesser som departementet arbeider med når det gjelder tiltak for å redusere påvirkningen av bunnhabitat fra fiske. Fiskebåt ønsker også å drøfte de tiltakene som Havforskningsinstituttet konkret har foreslått når det gjelder trålfisket, og se hvordan næringen kan medvirke til en god balanse mellom hensynet til vern og hensynet til utøvelsen av fisket. Fiskebåt mener blant annet at det kan være aktuelt å prioritere midler i FoU-sammenheng i et slikt arbeid.

Vennlig hilsen
FISKEBÅT

Jan I. Maråk

Beate Nørvåg

Jan Ivar Maråk

Beate Nørvåg

Kopi: Fiskeridirektoratet
Havforskningsinstituttet
Norges Fiskarlag

Appendix 1.2 Forskrift om endring I forskrift om utøvelse av fisket i sjøen – Beskyttelse av korallrev

(Regulations of fishing – protection of coral reefs)

FISKERIDIREKTORATET
Strandgaten 229, Pb. 185, Sentrum, 5804 Bergen
Faks 55 23 80 90* Tlf. 03495

MELDING FRA FISKERIDIREKTØREN
J-151-2014
(J-138-2014 UTGÅR)

Bergen, 20.06.2014
HØ/EW

Forskrift om endring i forskrift om utøvelse av fisket i sjøen

Fastsatt av Fiskeridirektoratet 20. juni 2014 med hjemmel i lov 6. juni 2008 nr. 37 om forvaltning av viltlevande marine ressursar § 16, lov 17. desember 1976 nr. 91 om Norges økonomiske sone §§ 4 og 6, forskrift 13. mai 1977 nr. 2 om utlendingers fiske og fangst i Norges økonomiske sone og landinger til norsk havn § 14 og forskrift 22. desember 20014 nr. 1878 om utøvelse av fisket i sjøen § 98.

I

I 22. desember 2004 nr. 1878 om utøvelse av fisket i sjøen, gjøres følgende endring:

§ 48 fjerde ledd oppheves.

§ 48 femte ledd blir nytt fjerde ledd.

§ 48a (ny) skal lyde:

§ 48a Slipping av fangst i notfisket etter makrell

I notfisket etter makrell er det ikke tillatt å slippe hele eller deler av fangsten når det er fare for neddreping, jf. § 48 første ledd nr. 3. På selve noten skal det være påmontert en markeringsblåse ved 7/8 av notens lengde. Med "notens lengde" forstås lengden fra notøre til notøre. Punktet 7/8 av notens lengde skal merkes med en hvit blåse med en omkrets på minimum 40". Blåsen skal festes på flåen og være godt synlig og egnet til å reflektere lys.

Ved eventuell slipping av fangst må noten være klargjort for slipping når markeringsblåsen tas om bord. Noten skal da ha en tilstrekkelig stor utslippsåpning til at makrell kan svømme fritt ut. En påbegynt slippeoperasjon kan avsluttes også etter at markeringsblåsen er tatt om bord ved at noten lukkes. Noten kan da ikke åpnes igjen.

II

Denne forskriften trer i kraft straks.

„„„„„„„„„„„„„„„„„„„„„„„„

Forskriften lyder etter dette:

Forskrift om utøvelse av fisket i sjøen

Fiskeri- og kystdepartementet har den 22. desember 2004 med hjemmel i lov av 6. juni 2008 nr. 37 forvaltning av viltlevande marine ressursar §§ 5, 15, 16, 17, 20, 24 og 36 og lov av 17. desember 1976 nr. 91 om Norges økonomiske sone §§ 4 og 6 og forskrift av 13. mai 1977 om utlendingers fiske og fangst i Norges økonomiske sone § 13, lov av 24. juni 1994 § 512 om sjøfarten jf. kgl.res. av 12. juli 1985 om delegering av myndighet etter sjøfartsloven, lov av 20. desember 1974 nr. 73 om dyrevern og lov av 19. desember 2003 nr. 124 om matproduksjon og mattrygghet mv. (matloven), jfr. delegeringsvedtak 19. desember 2003 nr. 1790, fastsatt følgende forskrift:

INNHOLD:

Kapittel I	Virkeområde
Kapittel II	Maskeutforming og maskevidde i trål og snurrevad
Kapittel III	Seleksjon trål og snurrevad
Kapittel IV	Begrensninger i bruk av trål og snurrevad
Kapittel V	Begrensninger i bruk av not, garn, liner og teiner
Kapittel Va.	Begrensninger i fiske innenfor fjordlinjer
Kapittel VI	Forbud mot å fiske bestemte arter til bestemte tider
Kapittel VII	Bifangst ved fiske utenom Skagerrak
Kapittel VIII	Bifangst ved fiske i Skagerrak
Kapittel IX	Minstemål og tiltak for å begrense fangst av fisk under minstemål
Kapittel X	Forbud mot utkast og oppmaling
Kapittel XI	Forbud mot å drive trålfiske utenfor 12 nautiske mil (trålfrie soner og fleksible områder)
Kapittel XII	Adgang til å drive trålfiske innenfor 12 nautiske mil fra grunnlinjene utenfor det norske fastland)
Kapittel XIII	Beskyttelse av korallrev
Kapittel XIV	Kalibreringsdokument og lasteromstegninger
Kapittel XV	Retroreflekterende merker på fiskefartøy
Kapittel XVI	Merking av fiskeredskaper

Kapittel XVII Tap av redskap og orden på høstingsfelt
Kapittel XVIII Fangst av fisk som skal holdes levende, samt restitusjon og mellomlagring
Kapittel XIX Reguleringsfullmakt, overtredelsesgebyr, straff og ikrafttredelse

KAPITTEL I. VIRKEOMRÅDE

§ 1 Virkeområde og definisjoner

Denne forskrift gjelder for fiske i sjøen med unntak av fiske etter anadrome laksefisk.

Med fisk i denne forskrift forstås også pigghuder og skall- og bløtdyr (krepsdyr og skjell).

For fiske med norske fartøy gjelder forskriften i farvann under norsk fiskerijurisdiksjon og utenfor disse farvann med mindre annet er bestemt.

For fiske med utenlandsk fartøy gjelder forskriften i Norges økonomiske sone utenfor det norske fastland og i fiskerisonen ved Jan Mayen med mindre annet er bestemt.

KAPITTEL II. MASKEUTFORMING OG MASKEVIDDE I TRÅL OG SNURREVAD

§ 2 Maskeutforming

Det er forbudt å ha mer enn fire sider i den enkelte maske i forlengelsen og i fiskeposen. Alle maskens sider skal være like lange.

§ 3 Maskevidde i stormasket trål og snurrevad

Det er forbudt å bruke trål eller snurrevad dersom det i noen del av redskapet er mindre maskevidde enn fastsatt nedenfor.

1. Nord for 64°N.

   a) 130 mm.

      I fisket etter uer med flytetrål: 100 mm.

   b) Ved bruk av snurrevad er det kun tillatt å benytte fiskepose med kvadratmasker med en minste

maskevidde på 125 mm i et område nord og øst av en linje trukket gjennom følgende posisjoner:

1.	73°40,50'N	17°00,00'Ø (ved NØS ytre grense)
2.	72°00,00'N	17°00,00'Ø
3.	71°30,00'N	20°00,00'Ø
4.	71°30,00'N	23°00,00'Ø
5.	70°58,50'N	23°00,00'Ø (ved 4 nm grensen og langs denne til)
6.	70°45,00'N	21°59,00'Ø
7.	70°40'00'N	21°59,00'Ø
8.	70°30,80'N	22°47,00'Ø
9.	70°18,70'N	23°25,90'Ø

I området mellom denne linjen og 64°N kan det i snurrevad benyttes fiskepose med kvadratmasker med en minste maskevidde på 125 mm.

Fiskeposen med kvadratmasker skal bestå av tre deler: Forpart, sylinder med kvadratiske masker og løft. Redskapen skal være oppbygget og montert etter spesifikasjoner vedlagt denne forskrift.[1]

2. Sør for 64°N: 120 mm.

3. I fisket etter sei i EU-sonen: 110 mm.

4. I Skagerrak, avgrenset mot vest av en rett linje gjennom Lindesnes fyr og Hanstholm fyr og mot sør av en rett linje gjennom skagen fyr og Tistlarna fyr, kan det uten hinder av første ledd første setning ved fiske utenfor 4 nautiske mil fra grunnlinjene med trål og ved bruk av seleksjonspanel benyttes en fiskepose med maskevidde ned til 90 mm. I trålens undervinger og underbelg kan det benyttes mindre maskevidde enn 90 mm. I fiskeposen skal det være innmontert et seleksjonspanel som skal være minimum 3 meter langt, og være plassert ikke lengre frem enn 4 meter fra sekkeknuten (cod-line). Seleksjonspanelet skal være plassert i overpanelet på fiskeposen, laget av kvadratmasker med en minste maskevidde på 140 mm, eller av diamantmasker med en minste maskevidde på 270 mm. Panelet skal ha lik bredde i hele sin lengde, og ha samme bredde som overpanelet i fiskeposen (være festet fra leis til leis). Dersom det benyttes seleksjonspanel av diamantmasker er dette kun tillatt ved bruk av 4-panels fiskepose, og panelet skal da være montert med 3 masker i 90 mm til en maske i 270 mm.

5. I området beskrevet i § 3 nr. 4 (Skagerrak) utenfor 4 nautiske mil fra grunnlinjene kan det ved fiske etter sjøkreps benyttes maskevidde ned til 70 mm dersom det samtidig benyttes sorteringsrist. Fiskeposen skal være laget av kvadratmasker.

[1] Vedlegg: Fiskeridirektoratets spesifikasjoner på oppbygging og montering av snurrevadposen.

§ 4 Fiske med småmasket trål utenom Skagerrak

Uten hinder av bestemmelsene i § 3 kan det i området beskrevet i § 3 nr. 1 og 2 (utenom Skagerrak) brukes trål med maskevidder som nevnt nedenfor ved fiske etter de der spesifiserte fiskeslag.

Art	Maskevidde
Makrell, sild, brisling, vassild, lodde, tobis, øyepål, kolmule, hestmakrell og polartorsk	Mellom 16 mm og 80 mm
Tobis i bestemte[1] perioder	Mindre enn 16 mm
Ved fiske etter kolmule med pelagisk trål jf. § 15 bokstav b	Mellom 35 mm og 80 mm
Reker	35 mm

[1] Jfr. Årlig forskrift om regulering av fisket etter tobis.

§ 5 Fiske med småmasket redskap i Skagerrak

Uten hinder av bestemmelsene i § 3 kan det i området beskrevet i § 3 nr. 4 (Skagerrak) brukes snurrevad, trål eller annen not som slepes gjennom sjøen med minste maskevidder som nevnt nedenfor ved fiske etter de der spesifiserte fiskeslag.

Art:	Maskevidde:
Sild, makrell, hestmakrell	32 mm
Vassild	30 mm
Brisling, øyepål, kolmule, fjesing, horngjel bløtdyr, tobis, knurr, ål	16 mm
Tobis i bestemte[1] perioder	Mindre enn 16 mm
Ved fiske etter kolmule med pelagisk trål jf. § 15 bokstav b	Mellom 35 mm og 80 mm
Reker	35 mm

Ved fiske etter sjøkreps innenfor 4 nautiske mil fra grunnlinjene kan det benyttes maskevidde ned til 70 mm

dersom det benyttes kvadratmasker i fiskeposen.

[1] Jfr. Årlig forskrift om regulering av fisket etter tobis.

§ 6 Måling av maskevidde, fiskepose og forlengelse og rundstropper i trål og snurrevad

Maskevidden måles ved at et flatt mål som er 2 mm tykt og som har den bredde som er fastsatt i §§ 3, 4 og 5 lett skal kunne føres gjennom masken med et trykk som tilsvarer 5 kg når masken er strukket diagonalt i redskapets lengderetning i våt tilstand.

Maskevidden i trål og snurrevad skal normalt fastsettes som gjennomsnittet av en eller flere serier på 20 masker etter hverandre i redskapets lengderetning, eller dersom fiskeposen har mindre enn 20 masker en serie med det maksimale antall masker. De målte maskene skal være minst 10 masker fra leisene og minst 3 masker fra cod-lina. I småmasket trål skal de målte maskene være minst 0,5 meter fra cod-lina. Masker som er ujevne på grunn av reparasjoner og liknende skal ikke regnes med ved fastsettingen av gjennomsnittet.

Omkretsen i fiskeposen eller forlengelsen fastsettes ved å telle antall åpne masker rundt fiskeposen eller rundt forlengelsen, multiplisert med maskestørrelsen. Maskestørrelsen fastsettes som gjennomsnittet av 10 masker strukket etter hverandre i redskapets lengderetning.

Rundstroppene skal være lenger enn 50 % av fiskeposens omkrets, jf. § 9 tredje ledd
og måles som anvist nedenfor:

$$\frac{\text{rundstroppens lengde} \times 100}{\text{maskestørrelse} \times \text{antall åpne masker}} = \text{\% av omkretsen}$$

Maskestørrelsen fastsettes som gjennomsnittet av 10 masker strukket etter hverandre i redskapets lengderetning.

KAPITTEL III SELEKSJON I TRÅL OG SNURREVAD

§ 7 Seleksjon

Det er forbudt å bruke innretninger eller ha en oppbygging av trål og snurrevad som reduserer seleksjonen i redskapet.

Uten hinder av forbudet i første ledd er det tillatt å bruke slitematter, rundstropper, forsterkningsnett og fløytkuler dersom disse er utformet og montert slik som fastsatt i §§ 8, 9 og 10.

§ 8 Slitematte og fløytkuler

Det er tillatt å feste slitematter til undersiden av fiskeposen når de er festet bare i forkant og langs siden. Med undersiden menes den underste halvparten av omkretsen av fiskeposen.

Det er tillatt å feste fløytkuler på inn- eller utsiden av trålposen for å kompensere for forventet negativ oppdrift. Kulene skal festes med festepunkter i posens lengderetning (N-retning). På småmasket trål skal kulene festes til slitenett/forsterkningsnett. Det skal være minst 2 meter, målt på strukket lin, mellom hver fløytkule. Hver fløytkule kan være maksimum 11 tommer i diameter.

§ 9 Rundstropper

Det er tillatt å bruke rundstropper i trål.

Ved bruk av stormasket trål er det bare tillatt å bruke rundstropper når disse brukes slik som anvist nedenfor:

a) Avstanden mellom hver rundstropp skal være minst 1 meter.

b) Rundstroppene skal være festet utvendig på tvers av fiskeposen langs samme maskeomfar og skal ha minst to festepunkter.

Rundstroppene skal være lengre enn 50 % av fiskeposens omkrets målt med strukket maske på det sted hvor rundstroppene er festet til fiskeposen. Rundstroppenes lengde mellom festepunktene skal være minst 50 % av avstanden mellom festepunktene.

Det er likevel tillatt å ha en enkel rundstropp (avlastningsstropp) som kan være kortere enn 50 % av fiskeposens omkrets, dersom denne rundstroppen er festet nærmere enn 0,7 meter fra cod-lina.
Ved bruk av snurrevad eller trål er det tillatt å ha en enkel løftestropp når denne ikke er kortere enn 50 % av fiskeposens omkrets målt med strukket maske på det sted hvor stroppen er festet til fiskeposen.

§ 10 Beskyttelsesnett, forsterkningsnett, stengenett og andre nett

Det er tillatt å bruke forsterkningsnett (beskyttelsesnett) i fiske med småmasket trål med en maskevidde større enn 16 mm i områdene utenom Skagerrak når maskevidden i nettene er minst 80 mm.

Det er tillatt å bruke forsterkningsnett (beskyttelsesnett) i fiske med småmasket trål med en maskevidde mindre enn 16 mm i områdene utenom Skagerrak når maskevidden i nettene er minst 35 mm.

Ved fiske i området beskrevet i § 3, nr. 4 (Skagerrak) er det tillatt å bruke forsterkningsnett, beskyttelsesnett

og stengenett når disse brukes som anvist nedenfor:

a) I småmasket trål og snurrevad med en maskevidde i fiskeposen på 60 mm eller mindre:

1) Enten å feste ett forsterkningsnett med minste maskevidde på 80 mm utenpå fiskeposen. Ved fiske med trål med maskevidde mindre enn 16 mm kan det anvendes et ekstra forsterkningsnett med en minste maskevidde på 35 mm.

2) Eller å feste et beskyttelsesnett på oversiden av fiskeposen som skal ha en maskevidde minst to ganger så stor som maskevidden i fiskeposen. Beskyttelsesnett skal være festet til fiskeposens alle fire sider, slik at hver maske i beskyttelsesnettet faller sammen med fire masker i fiskeposen.

b) Å bruke ett stengenett festet på innsiden foran fiskeposen med maskevidde ikke mindre enn maskevidden i trålen og snurrevaden og med en slik lengde at den ikke kan strekkes mer enn tjue masker inn i fiskeposen.

§ 11 Fiskepose og forlengelse i stormasket trål og snurrevad

I området sør for 62°N gjelder følgende ved fiske med stormasket trål og snurrevad:

a) Det er forbudt å bruke trål eller snurrevad der forlengelsen og fiskeposen til sammen er lengre enn 36 meter.

b) Det er forbudt å bruke trål eller snurrevad hvor omkretsen på strukket maske øker fra forkant av forlengelsen til enden av fiskeposen.

c) Det er forbudt å bruke trål eller snurrevad som ikke har lik lengde og bredde på over– og underpanelet i forlengelsen og i fiskeposen.

d) Det er forbudt å bruke trål eller snurrevad med trådtykkelse på over 8 mm enkeltråd eller 5 mm dobbeltråd i fiskeposen.

e) Det er forbudt å bruke trål eller snurrevad som ikke har samme trådmateriale, samme nettype og enten enkeltråd eller dobbeltråd i fiskeposen.

§ 12 Påbud om bruk av sorteringsrist

Nord for 62°N skal det ved bruk av reketrål og stormasket trål være innmontert sorteringsristsystem i trålen.

I området beskrevet i § 3 nr. 4 (Skagerrak) utenfor 4 nautiske mil fra grunnlinjen skal det ved bruk av reketrål være innmontert sorteringsristsystem i trålen.

I området beskrevet i § 3 nr. 4 (Skagerrak) skal det ved fiske som nevnt i § 3 første ledd punkt 5 være innmontert sorteringsristsystem i trålen.

§ 13 Redskap som ikke er i bruk

Det er forbudt å ha på dekk redskap, deler av redskap og innretninger på redskap som ikke oppfyller kravene til minste maskevidde, utforming og til innretninger på redskap for det fiske fartøyet driver.

Uten hinder av forbudet i første ledd kan redskap, deler av redskap og innretninger på redskap oppbevares på dekk når de ikke lettvint kan tas i bruk. Fiskeposen skal være fradelt resten av trålen eller snurrevaden og bortstuet.

Ved bruk av småmasket trål, jf. § 4, skal snurrevad eller andre typer trål være bortstuet.

I området beskrevet i § 3 nr. 4 (Skagerrak), skal andre typer redskap enn det som nyttes i det fiske fartøyet driver, være bortstuet på dekk på en slik måte at de ikke lettvint kan tas i bruk.

KAPITTEL IV. BEGRENSNINGER I BRUK AV TRÅL OG SNURREVAD

§ 14 Trålbegrensning

Det er forbudt å bruke mer enn to tråler (dobbeltrål) pr. fartøy i trålfiske sør for 62°N. Forbudet gjelder ikke for trålfiske etter reker og sjøkreps i Skagerrak. Forbudet gjelder heller ikke for utenlandske fartøy ved fiske i Norges økonomiske sone i Skagerrak.

§ 15 Begrensninger i bruk av stormasket trål og snurrevad

a) Snurrevad.

(1) Det er forbudt å bruke fiskepose i snurrevad som er laget av tvunnet eller flettet diamantmasket knuteløst nett.

(2) Ved fiske med snurrevad i området innenfor 4 nm fra grunnlinjene er det forbud å bruke snurrevad som har:

- En kuletelne eller grunntelne som er lengre enn 123 meter fra vingespiss til vingespiss.

- En total omkrets i åpningen større enn 156 meter målt på strukket maske.

- Mer enn 2000 meter taulengde (9 kveiler à 220 meter).

(3) Innenfor Lofoten oppsynsområde er det forbudt å bruke mer enn 1100 meter taulengde (5 kveiler à 220 meter) i den tiden oppsynet er satt.

b) Pelagisk trål (flytetrål) og snurrevad.

(1) Det er forbudt å fiske torsk, hyse og sei pelagisk med trål innenfor fiskerigrensen og i Norges økonomiske sone nord for 64°N**.**

(2) Det er forbudt å fiske torsk, hyse og sei pelagisk med snurrevad innenfor fiskerigrensen og i Norges økonomiske sone nord for 62°N**.**

(3) Med pelagisk trål eller snurrevad forstås et redskap der ingen av redskapets deler under fiske er i berøring med havbunnen.

c) Bomtrål.

Det er forbudt for norske fartøy å fiske med bomtrål utenfor det danske fastland i et område i Skagerrak innenfor 12 nautiske mil fra grunnlinjene fra Hanstholmen fyr til Hirtshals fyr.

d) Forbud mot å fiske uer med trål.

Det er forbudt å fiske uer med trål i Norges økonomiske sone nord for 62° N.

e) Forbud mot fiske med stormasket trål i avgrensede områder.

Det er forbudt å fiske med stormasket trål i Norges økonomiske sone i et område avgrenset av rette linjer mellom følgende posisjoner:

1.	62°36'N	03°00'Ø
2.	62°10'N	01°15'Ø (ved NØS ytre grense)
3.	62°40'N	00°52'Ø (ved NØS ytre grense)
4.	63°00'N	03°00'Ø herifra i rett linje til pkt. 1.

f) Forbud mot å fiske breiflabb.

Det er forbudt å fiske breiflabb med trål og snurrevad.

g) Begrensninger i tråling etter sjøkreps.

Det er forbudt å tråle etter sjøkreps innenfor 4 nautiske mil fra grunnlinjene utenom Skagerrak.

§ 16 Begrensninger i bruk av småmasket trål

a) Forbudsområde for fiske etter øyepål, tobis, og kolmule.

Det er forbudt å fiske øyepål, tobis, og kolmule i Norges økonomiske sone i et område avgrenset av følgende posisjoner:

1. 59°30'N 01°50,3'Ø
2. 59°30'N 03°00,0'Ø
3. 59°00'N 03°00,0'Ø
4. 59°00'N 01°38,4'Ø

Mellom punktene 1-2-3-4 følger avgrensningen rette linjer. Mellom punktene 4 og 1 følger avgrensningen yttergrensen for Norges økonomiske sone.

b) Forbudsområde for fiske etter øyepål, tobis, og kolmule på Egersundbanken.

I tidsrommet 1. oktober til og med 31. mai, er det forbudt å fiske øyepål, tobis, og kolmule i Norges økonomiske sone i et område avgrenset av rette linjer mellom følgende posisjoner:

1. 58°37'N 03°44'Ø
2. 57°49'N 05°48'Ø
3. 57°33'N 05°02'Ø
4. 58°29'N 03°02'Ø

c) Forbud mot å fiske etter vassild og kolmule med småmasket trål i avgrensede områder.

(1) Det er forbudt å fiske etter vassild og kolmule med småmasket trål i Norges økonomiske sone i følgende områder avgrenset av rette linjer mellom følgende posisjoner:

Område A
1. 66°30'N 06°59'Ø
2. 66°21'N 06°44'Ø
3. 65°43'N 06°00'Ø
4. 65°20'N 06°00'Ø
5. 65°20'N 05°30'Ø
6. 66°00'N 05°30' Ø
7. 66°30'N 06°34,27'Ø
8. 67°10'N 08°00' Ø
9. 67°10'N 08°35' Ø
10. 67°00'N 08°18' Ø
11. 66°50'N 08°09' herifra i rett linje til pkt. 1.

Område B
1. 62°36'N 03°00'Ø

2. 62°10'N 01°15'Ø (ved NØS ytre grense)
3. 62°40'N 00°52'Ø (ved NØS ytre grense)
4. 63°00'N 03°00'Ø herifra i rett linje til pkt. 1.

(2) Uten hinder av forbudet i første ledd kan fartøy med vassildtråltillatelse fiske etter vassild med pelagisk trål i perioden 1. mars til og med 31. mai.

d) Dybdegrenser for trål.

Innenfor grunnlinjene er det på følgende kyststrekninger forbudt å bruke trål på grunnere vann enn angitt nedenfor:

1) Svenskegrensen - Jærens rev: 60 m
2) Jærens rev til og med Nord-Trøndelag fylke: 100 m
3) Nordland fylke: 170 m
4) Troms fylke: I tiden fra og med 1. oktober til utgangen av februar: 225 m. I den øvrige del av året: 200 m
5) Finnmark fylke: 200 m

e) Begrensning i ringnotfartøys adgang til å fiske med trål i området beskrevet i § 3 nr. 2 (Nordsjøen)

I perioden 1. september – 31. desember er det forbudt å fiske med trål i området som beskrevet i § 3 nr. 2 for fartøy med ringnottillatelse som etter søknad har fått tillatelse til å fiske makrell, taggmakrell (hestmakrell) og sild i Nordsjøen med trål, jfr. forskrift av 13. oktober 2006 om spesielle tillatelser til å drive enkelte former for fiske og fangst (konsesjonsforskriften) § 2-25. Denne bestemmelsen gjelder ikke fisket etter makrell og nordsjøsild i 2013.

§ 17 Trålforbud om natten

Det er forbudt å fiske sild med trål i Norges indre farvann og innenfor 4 mil fra grunnlinjene i Nordland fylke i periodene:

a) Fra og med 1. januar til og med 30. april kl 18.00 og kl. 08.00.
b) Fra og med 1. oktober til og med 31. desember mellom kl. 1800 og kl 0800.

Fiskeridirektoratets regionkontor kan dispensere fra nattforbudet for bestemte områder og i bestemte tidsrom.

Det er forbudt å fiske etter reker og sjøkreps med trål innenfor 4 nautiske mil fra grunnlinjene på strekningen Stangholmen fyr, Risør kommune – svenskegrensen mellom kl. 20.00 og 05.00. Området avgrenses av vest mot en linje trukket rettvisende 120° av Stangholmen fyr. Forbudet gjelder ikke for fiske etter sjøkreps med trål i tidsrommet 1. mai – 31. august.

§ 18 Forbud mot bruk av bobbinslenke og rockhopper gear i fiske med snurrevad og reketrål

Ved fiske med snurrevad i området som beskrevet i § 3 nr. 1 og 2 (utenom Skagerrak) er det forbudt å bruke bobbinslenke og rockhopper gear.

Innenfor 12 nautiske mil fra grunnlinjene er det forbudt å bruke bobbinslenke og rockhopper gear ved tråling etter reker.

Forbudet i andre ledd gjelder ikke for fiske etter reker på strekningen Ryvarden fyr til grensen mot Sverige.

Med bobbinslenke forstås wire, kombinasjonswire, kjetting, eller tau, påtredd skiver, kuler, halvkuler eller lignende som festes under selve grunntelnen på trålen. Bobbinslenken er festet mot grunntelnen ved hjelp av kjettingtamper.

Med rockhopper gear forstås wire, kombinasjonswire, kjetting, eller tau, påtredd sirkelformede skiver av gummi, plast eller lignende som festes under selve grunntelnen på trålen og har i tillegg et tau, kjetting eller wire tredd gjennom hull i skivenes ytterkant hvor trålens grunntelne er festet.

KAPITTEL V. BEGRENSNINGER I BRUK AV NOT, GARN, LINER OG TEINER

§ 19 Forbud mot fiske etter torsk og hyse med not

Det er forbudt å fiske torsk og hyse med not.

§ 20 Dybden på seinøter *(opphevet 19. desember 2008)*

§ 21 Forbud mot å fiske med not om dagen

Fiskeridirektoratet kan forby fiske med not på dagtid ved fare for unødvendig neddreping av sild.

§ 22 Bruk av lys i notfisket

Fiske ved hjelp av lys må skje i betryggende avstand fra utsatt fiske eller fangstredskap og ikke nærmere enn 100 meter.

Lysing er kun tillatt fra lysebåt som har ankret opp. Avstanden til nærmeste lysbåt må være minst 300 meter når ankringen finner sted.

Det kan ikke nyttes større lysstyrke enn 330.000 lumen og mer enn en lysebåt for hvert deltakende fartøy.

§ 23 Maskeutforming og maskestørrelse på garn

Det er forbudt å ha mer enn fire sider i den enkelte maske. Alle maskens sider skal være like lange.

Det er forbudt å bruke garn dersom maskestørrelsen er mindre enn fastsatt nedenfor:

a)	Fiske etter torsk nord for 62°N:	156 mm
b)	Fiske etter uer nord for 62°N:	120 mm
c)	Fiske etter breiflabb:	360 mm
d)	Fiske etter kveite:	470 mm
e)	Fiske etter rognkjeks:	267 mm
f)	Fiske etter torsk, hyse, sei, rødspette, lange, lyr og lysing utenfor 4 nautiske mil fra grunnlinjene i Norges økonomiske sone sør for 62°N og vest for en rett linje gjennom Lindesnes og Hanstholmen fyr:	148 mm
g)	Fiske med bunnsatte garn sør for 62° N	126 mm

Maskestørrelsen i § 23 bokstav g) gjelder ikke ved fiske etter sild med bunnsatte sildegarn av multifilament (polyamid) tråd med maskestørrelse mindre enn 64 mm.

Maskestørrelsen på garn er lik 2 ganger stolpelengden. Stolpelengden er avstanden mellom midten av to påfølgende knuter når tråden er strukket mellom disse midtpunktene. Maskestørrelsen fastsettes normalt som gjennomsnittet på grunnlag av 10 masker. Masker som er ujevne på grunn av reparasjoner og liknende skal ikke regnes med ved fastsettingen av gjennomsnittet.

§ 24 Høyde og trådtykkelse på garn

I området nord for 62°N er det forbudt å ha om bord eller bruke garn som er

a) Høyere enn 23 meter målt på strukket maske.
b) Har en trådtykkelse mindre enn 0,40 mm monofilament eller tilsvarende materiale.

§ 25 Forbud mot monofilamentgarn i fisket etter kveite

Det er forbudt å drive fiske etter kveite med garn fremstilt av monofilament eller tilsvarende materiale.

§ 26 Begrensninger i bruk av garn i fiske etter breiflabb

Største tillatte garnmengde i fiske etter breiflabb er 500 garn. Det enkelte garn kan være inntil 27,5 meter langt.

§ 27 Begrensninger i bruk av garn i fiske etter blåkveite og blålange

Det er forbudt å fiske med garn etter blåkveite og blålange nord for 62°N i perioden 1. september - 30. april.

§ 28 Krav til røkting av garn, teiner og ruser

Garn som benyttes i fiske etter torsk, hyse og sei nord for 62°N skal røktes daglig.

Garn som benyttes i fiske etter breiflabb og kveite skal røktes minst hver tredje dag.

Garn som benyttes i fiske nord for 62°N etter blåkveite, blålange, hvitlange og uer skal røktes minst annen hver dag.

Teiner som benyttes til fangst av kongekrabbe skal røktes minst én gang per uke.

Teiner og ruser som benyttes til fangst av leppefisk skal røktes daglig. Bestemmelsen gjelder ikke søndager og helligdager.

§ 28a Særskilt krav til røkting av teiner og ruser til fangst av leppefisk

Personer som skal fiske leppefisk med teiner eller ruser med fartøy som ikke er merkeregistrert må ha særskilt tillatelse fra Fiskeridirektoratets regionkontor. For at slik tillatelse kan gis må det foreligge en leveringsavtale med godkjent kjøper.

§ 29 Spesielle begrensninger i bruk av garn og teiner i fiske på Storegga

Bestemmelsen gjelder for alt fiske med garn og teiner etter blåkveite, blålange, hvitlange uer og breiflabb i et område begrenset av følgende koordinater:

1.	63°00,0'N	04°00,0'Ø
2.	64°00,0'N	05°00,0'Ø
3.	64°00,0'N	06°00,0'Ø
4.	63°27,0'N	05°48,0'Ø
5.	63°00,0'N	05°15,0'Ø

Det er forbudt å fiske med garn og teiner innenfor området i perioden 1. september - 30. april.

Ved fiske i området kan det ikke nyttes mer enn 18 garnlenker pr. fartøy. Hver garnlenke kan bestå av inntil 25 garn.

Hver garnlenke skal tydelig merkes med eget nummer fra 1 og opp til det høyeste antall settinger fartøyet benytter. Setting og trekking skal meldes med nummer og posisjon, og skal på forlangende klareres av Bruksvakten/Kystvakten.

§ 30 Rapportering ved fiske med faststående redskap og fløytline

Fartøy som driver fiske med faststående redskap og fløytline nord for 62° N utenfor grunnlinjene, fartøy som driver garnfiske etter blåkveite nord for 62° N og fartøy som driver garnfiske etter breiflabb skal rapportere til Kystvaktsentralen (tlf. 07611) om følgende:

a) setting av redskap, og
b) opphaling av redskap ved avslutning av fisket

§ 31 Drivgarnfiske etter makrell

Ved drivgarnfiske etter makrell i Norges indre farvann, sjøterritorium og økonomiske sone nord for Hordaland fylke i perioden fra og med 1. april til og med 15. august skal det gis melding til Fiskeridirektoratets regionkontor i det distrikt det skal fiskes. Meldingen skal inneholde fartøyets navn, registreringsmerke og navn på skipper/ansvarshavende om bord. I meldingen skal det opplyses om hvor fisket skal foregå og om maskevidden på garna.

Meldingen skal sendes før fisket tar til og ved skifte av fiskefelt.

§ 32 Grensedragning for havgående linefartøy

Det er forbudt for fartøy over 21,35 meter som fisker med liner og som har maskinelt egningsutstyr om bord, å sette line innenfor 4 nautiske mil fra grunnlinjene langs norskekysten fra grensen mot Sverige til grensen mot Russland.

I perioden fra og med 1. september til og med 31. desember er det forbudt for fartøy over 21,35 meter som fisker med liner og som har maskinelt egningsutstyr om bord, å sette line innenfor 10 nautiske mil fra grunnlinjene i følgende områder:

a) Et område utenfor kysten av Finnmark/Troms avgrenset av en linje trukket fra

1. 70°41,16'N 021°30,00'Ø (4 n mil grense) til
2. 70°47,52'N 021°30,00'Ø (10 n mil fra grunnlinjene) langs 10 nautiske mil fra grunnlinjene til
3. 70°36,32'N 020°00,00'Ø (10 n mil fra grunnlinjene) til
4. 70°29,90'N 020°00,00'Ø (4 n mil grense).

b) Et område utenfor kysten av Troms avgrenset av en linje trukket fra

1. 70°05,47'N 018°07,43'Ø (4 n mil grense) til
2. 70°08,98'N 017°52,98'Ø (10 n mil fra grunnlinjene) langs 10 nautiske mil fra grunnlinjene til
3. 69°35,50'N 016°27,45'Ø (10 n mil fra grunnlinjene) til
4. 69°29,99'N 016°34,76'Ø (4 n mil grense).

I perioden fra og med 1. september til og med 30. april er det forbudt for fartøy over 21,35 meter som fisker med liner og som har maskinelt egningsutstyr om bord, å sette line innenfor 10 nautiske mil fra grunnlinjene i et område utenfor kysten av Nordland avgrenset av en linje trukket fra

1. 69°20,00'N 015°44,71'Ø (4 n mil grense) til
2. 69°20,00'N 015°16,59'Ø (10 n mil fra grunnlinjene) langs 10 nautiske mil fra grunnlinjene til
3. 67° 30,00'N 011° 25,33'Ø (10 n mil fra grunnlinjene) til
4. 67° 30,00'N 011° 41,75'Ø (4 n mil grense).

Områdebegrensningene i denne paragrafen gjelder ikke ved fiske med flyteline etter hyse.

§ 32a Grensedragning for havgående fartøy som fisker med krabbeteiner

Det er forbudt for fartøy over 21,35 meter som fisker med teiner etter kongekrabbe eller annen krabbe å sette teiner innenfor 4 nautiske mil fra grunnlinjene langs norskekysten fra grensen mot Sverige til grensen mot Russland.

I perioden fra og med 1. november til og med 31. mars er det forbudt for fartøy over 21,35 meter som fisker

med teiner etter kongekrabbe eller annen krabbe å sette teiner innenfor 6 nautiske mil fra grunnlinjene i Finnmark fylke.

Fiskeri- og kystdepartementet kan gi midlertidig dispensasjon fra forbudet i første ledd for fiske etter taskekrabbe. Slik dispensasjon gjelder ikke for farvannet utenfor Finnmark fylke, og det kan settes andre geografiske begrensninger i den enkelte dispensasjon.

§ 33 Redskapsbegrensning og fangstdyp ved fangst av krabbe, hummer, kongekrabbe og leppefisk

Hummer kan bare fiskes med hummerteiner. Manntallsførte fiskere som driver fiske med merkeregistrert fartøy kan drive fiske etter hummer med inntil 100 teiner. Personer som driver fiske med fartøy som ikke er merkeregistrerte eller fra land kan drive fiske etter hummer med inntil 10 teiner. Fra et enkelt fartøy kan det ikke fiskes etter hummer med større antall teiner enn nevnt i annet og tredje punktum.

Kongekrabbe i kvoteregulert område kan bare fiskes med teiner. Hvert fartøy kan ha inntil 30 teiner. Ved fangst av kongekrabbe utenfor kvoteregulert område er det forbudt å benytte teiner med fluktåpning.

På kyststrekningen fra grensen mot Sverige til Varnes fyr på Lista er det forbudt i hummerfredningstiden å sette ut teiner eller andre redskaper med eller uten agn til fangst av krabbe på grunnere vann enn 25 meter. Dette forbudet gjelder ikke for manntallsførte fiskere som fanger krabbe for omsetning med merkeregistrert fartøy.

I fisket etter leppefisk kan det fra et merkeregistrert fiskefartøy ikke benyttes mer enn 100 teiner og ruser til sammen i tidsrommet 27. mai til og med 30. juni. Redskapsbegrensningen gjelder også når samme person eller de samme personene benytter flere fartøy. På kystrekningen fra grensen mot Sverige til Varnes fyr på Lista gjelder redskapsbegrensningen hele året.

§ 33 a Påbud om fluktåpninger for hummer i teiner

I teiner som er satt ut for fangst av hummer, skal det være minst én sirkelformet fluktåpning på hver side av redskapet. Åpningens diameter skal være minst 60 mm.

I teiner som er satt ut for fangst av krabbe på kyststrekningen fra grensen mot Sverige til og med Tysfjord kommune i Nordland fylke, skal det være minst én sirkelformet fluktåpning med diameter på minst 80 mm på hver side av redskapet. På kyststrekningen fra grensen mot Sverige til og med Rogaland fylke kan manntallsførte fiskere som fisker krabbe for omsetning med merkeregistrert fartøy likevel benytte teiner der fluktåpningene er minst 70 mm. I Sør-Trøndelag, Nord-Trøndelag og Nordland fylke med unntak av Tysfjord kommune gjelder kravet nevnt i første punktum ikke for manntallsførte fiskere som fisker krabbe for omsetning med merkeregistrert fartøy:

Både for teiner som er satt ut for fangst av krabbe og teiner som er satt ut for fangst av hummer skal fluktåpningene være plassert i fangstkammeret på en slik måte at hummeren lett kan ta seg ut av redskapet. I teiner med plan bunn skal åpningene plasseres helt nede ved redskapsbunnen. I teiner med sylinderform (tønneform) skal åpningene være helt nede ved redskapets bunn, men ikke lenger nede enn at det blir fri passasje gjennom åpningene når redskapet står ute for fangst.

§ 33 b Forbud mot bruk av ruser

På kyststrekningen fra grensen mot Sverige til og med Møre og Romsdal fylke er det i tiden fra og med 1. mai til og med 31. desember forbudt å sette ut ruser. Forbudet er ikke til hinder for å sette ut ruser til fangst av ål for manntallsførte fiskere som fisker ål for omsetning med merkeregistrert fartøy i henhold til enhver tid gjeldende forskrifter om fangst av ål. Fiskeridirektoratets regionkontor kan videre gi tillatelse til å sette ut ruser til fangst av leppefisk for fiskere som skal fiske leppefisk for omsetning.

Personer som driver fiske med fartøy som ikke er merkeregistrerte eller fra land kan uten hinder av forbudet i første ledd drive fiske med inntil 10 ruser i perioden fra og med 1. oktober til og med 31. desember. Antall teiner for hummerfiske og antall ruser for fisk kan til sammen ikke overstige 10 stk totalt. Fra et enkelt fartøy kan det ikke fiskes med større redskapsmengde enn nevnt i første og annet punktum.

Fiskeridirektoratets regionkontor kan dispensere fra forbudet i første ledd for manntallsførte fiskere som skal drive fiske for omsetning med merkeregistrert fartøy. Manntallsførte fiskere kan uten dispensasjon benytte inntil 10 ruser per person og per fartøy i perioden 1. oktober til 31. desember.

Fiskeridirektoratets regionkontor kan dispensere fra forbudet i første ledd for personer som deltar i ungdomsfiskeordningen og for undervisningsinstitusjoner, herunder leir- og naturskoler.

§ 33 c Lyster og ålesaks

Det er forbudt på kyststrekningen Vest-Agder til grensen mot Sverige å bruke lyster og ålesaks (ålejern) med kunstig lys ved fangst av skalldyr.

KAPITTEL Va. BEGRENSNINGER I FISKE INNENFOR FJORDLINJER

§ 33 d Begrensninger i bruk av fartøy innenfor fjordlinjer

Det er forbudt for fartøy på eller over 15 meter største lengde å fiske innenfor fjordlinjer som er angitt i vedlegg 4 til denne forskriften. Dette forbudet gjelder ikke fra N 68° 15,60' Ø 15° 55,70' og langs kysten

sørover i annet fiske enn etter sei med not i perioden frem til 30. september 2014.

Ved fiske med reketrål med fartøy under 19,81 meter (65 fot) største lengde, og ved fiske med teiner etter kongekrabbe med fartøy under 21,35 meter største lengde, er det uten hinder av forbudet i første ledd tillatt å fiske innenfor fjordlinjene.

Ved fiske etter sild med not i områder sør for 70° 40,50' N og vest for 22° 00,00' Ø, er det i perioden frem til og med 30. september 2014, uten hinder av forbudet i første ledd tillatt å fiske innenfor fjordlinjene.

Ved fiske etter makrell fra og med Nordland fylke og sørover, er det i perioden frem til og med 30. september 2014, uten hinder av forbudet i første ledd, tillatt å fiske innenfor fjordlinjene, med unntak av i Andfjorden sør for fjordlinjen ved Dverberg og i Ofoten øst for en linje mellom N 68° 24,73' Ø 16° 00,70' og N 68° 13,49' Ø 16° 04,70'.

Ved fiske etter andre fiskeslag enn torsk med andre konvensjonelle redskaper enn snurrevad, er det uten hinder av forbudet i første ledd tillatt å fiske innenfor fjordlinjene i perioden frem til og med 30. september 2014 , med unntak av de begrensingene som følger av § 32.

Ved fiske etter sei med not nord for Kibergsneset mellom N 70° 17,34' Ø 31° 03,83' og N 70° 21,70' Ø 31° 08,66', i ytre del av Laksefjorden, i ytre del av Porsangerfjorden og i et område innenfor Sørøya mellom N 70° 58,00' Ø 24° 32,10' og N 70° 23,50' Ø 21° 42,48', er det i perioden frem til og med 30. september 2014 uten hinder av forbudet i første ledd tillatt å fiske innenfor fjordlinjene, men utenfor linjer som er angitt i vedlegg 5 til denne forskriften, når fartøyet er forhåndsregistrert (påmeldt) hos Fiskeridirektoratet og rapporterer i henhold til krav som stilles.

§ 33 e Forbud mot bruk av snurrevad innenfor fjordlinjer

Det er forbudt å fiske med snurrevad innenfor fjordlinjene angitt i vedlegg 4 til denne forskriften. Fartøy med største lengde under 11 meter kan likevel fiske etter flyndre og lysing fra og med 1. juni til og med 31. desember. Ved fiske etter flyndre skal maskevidden i fiskeposen være minst 170 mm.

KAPITTEL VI. FORBUD MOT Å FISKE BESTEMTE ARTER TIL BESTEMTE TIDER

§ 34 Fredningstid for kveite, breiflabb, uer og leppefisk

Det er forbudt å drive fiske etter kveite sør for 62°N i tidsrommet fra og med 20. desember til og med 31. mars. Det er forbudt å drive fiske etter kveite med andre redskap enn krok nord for 62°N i tidsrommet fra og med 20. desember til og med 31. mars.

Det er forbudt å fiske breiflabb med garn nord for 64° N i tidsrommet fra og med 1. januar til og med 20. mai og fra 20. desember til og med 31. desember. I området mellom 62° N og 64° N gjelder forbudet fra og med 1. mars til og med 20. mai.

Det er forbudt å fiske uer med konvensjonelle nord for 62°N i tidsrommet fra og med 20. desember til og med 31. juli og fra og med 1. september til og med 30. september. Forbudet gjelder ikke for fartøy fisker med juksa.

Det er forbudt å fiske leppefisk med teiner og ruser i følgende områder i følgende tidsrom:

a) På kyststrekningen fra grensen mot Sverige til og med Vest-Agder fra og med 1. april til og med 26. mai.

b) På kyststrekningen Rogaland til og med Sogn og Fjordane fra og med 1. april til og med 16. juni.

c) På kyststrekningen Møre og Romsdal til og med Nordland fra og med 1. april til og med 30. juni.

§ 34 a Fredningstid for hummer

Det er forbudt å fange hummer eller sette ut teiner med eller uten agn til fangst av hummer i nedenfor nevnte områder og tidsrom:

a) På kyststrekningen fra grensen mot Sverige til og med Sogn og Fjordane fylke fra og med 1. januar til 1. oktober kl. 0800 og fra og med 1. desember til og med 31. desember.

b) I resten av landet fra og med 1. januar til 1. oktober kl. 0800.

Det er forbudt å sette eller trekke teiner til fangst av hummer på kyststrekningen Vest-Agder til grensen mot Sverige fra en time etter solnedgang til en time før soloppgang.

Det er hele året forbudt å fange hummer som bærer utvendig rogn (rognhummer).

Fra og med 1. januar til 1. oktober kl. 0800 er det forbudt å oppbevare hummer i sjøen. Hummer som innen 1. januar er innmeldt og registrert av salgslagene for omsetning kan likevel oppbevares i sjøen inntil slik omsetning kan skje. Fiskeridirektoratets regionkontor kan gi tillatelse til å oppbevare hummer i sjøen til godkjent kjøper.

§ 34 b Vanning av hummerteiner

Uten hinder av forbudet i § 34a kan hummerteiner før fredningstidens utløp settes til ”vanning” som angitt nedenfor:

a) Teinene må ikke settes i sjøen tidligere enn 8 dager før fredningstidens utløp.
b) Teinene må under vanning være åpne og må ikke forsynes med agn.
c) Teinene må settes ut samlet, fortrinnsvis i fjæren eller på grunt vann. Teinene må ikke settes ut på hummerplass.
d) Teinene kan også henges ut til vatning fra kai eller fra forankret fartøy, men må i tilfelle ikke komme i berøring med bunnen.

§ 34 c Dispensasjon fra fredningsbestemmelser

Fiskeridirektoratet kan gjøre unntak fra fredningstiden for hummer, jf. § 34 a første, tredje og fjerde ledd, og tillate fangst av rognhummer når det er nødvendig for etablering av akvakultur med hummer og slik fangst vurderes å være forsvarlig ut fra hummerbestandens tilstand i det aktuelle området. Det kan også gjøres unntak fra § 33 første ledd. Tillatelse kan kun gis til innehaver av tillatelse til å drive oppdrett av hummer.

Den som gis tillatelse etter første ledd plikter å sette ut et antall hummerunger på fangststedet som antas å minst kompensere for den reduserte rekrutteringen som følge av uttaket av rognhummer. Fanget rognhummer skal gjenutsettes på fangststedet snarest mulig etter kultivering, med mindre Fiskeridirektoratet bestemmer noe annet. Det kan settes vilkår for tillatelse etter første ledd, herunder om antall hummerunger som skal settes ut, rapporteringsrutiner, merking av hummer som settes ut mv.

§ 35 Forbud mot å fiske på søn- og helligdager

I perioden fra 1. oktober til 31. desember er det forbudt å sette eller trekke teiner på kyststrekningen fra svenskegrensen til og med Vest-Agder fra og med lørdag klokken 24.00 til og med søndag klokken 24.00.

Det er forbudt for norske fartøy å tråle etter reke sør for 62°N fra og med lørdag klokken 24.00 til og med søndag klokken 24.00 og på helligdager unntatt 2. påskedag og 2. pinsedag.

§ 35 a Fredningstid for kystbrisling

Det er forbudt å drive fiske etter kystbrisling i tidsrommet fra og med 1. januar til og med 31. juli.

Fiskeridirektoratet kan for hele eller deler av kysten eller avgrensede områder, gjøre unntak fra fredningstiden for kystbrisling, så som når avtaksmessige hensyn gjør det forsvarlig. Når biologiske eller innblandingsmessige hensyn tilsier det, kan Fiskeridirektoratet forlenge fredningstiden. Uten hinder av denne paragraf kan vedkommende salgslag i samsvar med praksis tillate å bringe i land marginale kvanta storbrisling, dvs 60 % over 11 cm.

Uten hinder av denne paragraf kan vedkommende salgslag før fredningstidens opphør gjennomføre et begrenset prøvefiske.

KAPITTEL VII. BIFANGST VED FISKE UTENOM SKAGERRAK

§ 36 Bifangst ved fiske med stormasket trål og snurrevad

Ved fiske med trål er det uten hinder av forbudet i § 15 bokstav d tillatt å ha inntil 15 % bifangst av uer i vekt i de enkelte fangster og ved landing. Ved fiske med trål utenfor 12 nautiske mil fra grunnlinjene er det tillatt å ha inntil 20 % bifangst av uer i vekt i de enkelte fangster og ved landing.

Ved fiske med trål og snurrevad er det uten hinder av forbudet i § 15 bokstav f tillatt å ha inntil 15 % bifangst av breiflabb i vekt i de enkelte fangster og ved landing.

§ 37 Bifangst ved fiske med småmasket trål

Ved fiske sør for 64°N er det tillatt å ha bifangst av arter som angitt i § 43 nr. 1 – 17 og nr. 28. Bifangsten av torsk, hyse og sei til sammen skal ikke overstige 20 % i vekt i de enkelte fangster og ved landing.

Ved fiske etter norsk vårgytende sild er det forbudt å ha bifangst av torsk, hyse og sei.

Ved fiske etter tobis med mindre maskevidde enn 16 mm er det forbudt å ha mer enn 10 % bifangst i vekt av andre fiskearter i de enkelte fangster og ved landing.

Ved fiske etter vassild utenom områdene nevnt i § 16 bokstav c er det tillatt å ha inntil 5 % bifangst av uer i vekt i de enkelte fangster og ved landing.

Ved fiske etter vassild innenfor områdene nevnt i § 16 bokstav c er det tillatt å ta kolmule som bifangst.

Ved fiske etter vassild er det nord for 64°N tillatt å ha inntil 10 % bifangst av torsk, hyse og sei til sammen i vekt av de enkelte fangster og ved landing.

For fartøy som ikke har vassildtråltillatelse er det tillatt å ha inntil 10 % bifangst av vassild i vekt i de enkelte fangster og ved landing.

Det er tillatt å ha inntil 0,5 % bifangst av breiflabb i vekt i de enkelte fangster og ved landing, men maksimalt 500 kg breiflabb pr. tur.

Ved fiske etter lodde er det forbudt å ha bifangst av torsk, hyse, blåkveite og sild.

§ 38 Bifangst ved fiske med reketrål

Ved fiske etter reker sør for 62°N og vest for en rett linje gjennom Lindesnes fyr og Hanstholmen fyr er det tillatt å ta fisk som bifangst. Bifangsten av torsk og hyse ved fiske utenfor 4 nautiske mil fra grunnlinjene kan til sammen ikke overstige 10 % i vekt i de enkelte fangster og ved landing.

Det er likevel forbudt for norske fartøy å ha mer enn 10 % bifangst av breiflabb og 5 % bifangst av torsk i vekt i de enkelte fangster og ved landing.

§ 39 Bifangst ved fiske med konvensjonelle redskap

Ved fiske med konvensjonelle redskap er det uten hinder av forbudet i § 34 tillatt å ha inntil 25 % bifangst av uer. Bifangsten av uer regnes i rund vekt pr. uke basert på summen av alle sluttsedler/landingssedler undertegnet i tidsrommet fra mandag kl 00.00 til søndag klokken 24.00. For fartøy som ikke lander flere ganger pr. uke regnes bifangsten i vekt i de enkelte fangster og ved landing.

Ved fiske med garn er det uten hinder av forbudet i § 34 andre ledd tillatt å ha inntil 5 % av breiflabb regnet i vekt i de enkelte fangster og ved landing.

Ved fiske med garn er det uten hinder av forbudet i § 34 første ledd tillatt å ha inntil 1 % bifangst av kveite. Bifangsten regnes i rund vekt basert på summen av alle sluttsedler/landingssedler undertegnet i perioden fra og med 20. desember til og med 31. mars.

§ 40 Måling av bifangst

Ved kontroll av bifangster anses en prøve på minst 100 kg for representativt for fangstens sammensetning.

KAPITTEL VIII. BIFANGST VED FISKE I SKAGERRAK

§ 41 Bifangst ved fiske i Skagerrak.

I området beskrevet i § 3 nr. 4 (Skagerrak) gjelder følgende bifangstregler:

a) Generell bifangstregel.

Ved bruk av redskap med maskevidde mindre enn 80 mm skal bifangsten av artene nevnt i § 43 nr. 1 - 16 samt nr. 27, 28 og 32 ikke overstige 10 % i vekt av den totale fangst tatt med slike redskap. Denne bifangstregelen gjelder likevel ikke for bifangster tatt i direkte fiske som går inn under bestemmelsene i bokstavene c) og d) i denne paragrafen.

b) Måling av bifangst.

Bifangster som blir omhandlet i denne paragrafen skal måles som andelen i prosent i vekt av all fisk på dekk etter siste trålhal, eller av all fisk om bord eller ved landing. Bifangsten kan fastsettes på grunnlag av en prøve på minst 100 kg.

c) Bifangst ved fiske etter hvitting.

Ved fiske etter hvitting med trålredskap med maskevidde mindre enn 80 mm skal bifangsten av artene nevnt i § 43 nr. 1 - 17 samt nr. 28 og 32 ikke overstige 30 % i vekt av den totale fangsten tatt med slike redskap.

d) Bifangster av sild.

(1) Ved fiske etter brisling med trålredskap med maskevidde mindre enn 32 mm skal bifangsten av sild ikke overstige 10 % i vekt av den totale fangsten tatt med slike redskap.

(2) Ved fiske etter andre fiskearter enn brisling med trålredskap med maskevidde mindre enn 32 mm skal bifangsten av sild ikke overstige 5 % i vekt av den totale fangsten om bord tatt med slike redskap.

e) Bifangst av breiflabb.

Ved fiske med konsumtrål og snurrevad er det uten hinder av forbudet i § 15 bokstav f) tillatt å ha inntil 15 % bifangst av breiflabb regnet i vekt i de enkelte fangster og ved landing. Ved fiske med reketrål er det tillatt å ha inntil 10 % bifangst av breiflabb regnet i vekt i det enkelte hal og om bord. Ved fiske med garn etter andre arter er det tillatt å ha inntil 5 % breiflabb regnet i vekt i de enkelte fangster og ved landing. Fartøy som fisker med småmasket trål kan ha inntil 0,5 % bifangst av breiflabb i vekt i de enkelte fangster og ved landing, men maksimalt 500 kg breiflabb pr. tur.

§ 42 Bifangst og større innblanding ved fiske etter reker og sjøkreps i Skagerrak

I området beskrevet i § 3 nr. 4 (Skagerrak) gjelder følgende bestemmelser om bifangst og større innblanding:

a) Innblanding ved fiske etter sjøkreps.

Ved fiske etter sjøkreps med redskap med maskevidde ikke mindre enn 70 mm skal innblandingen av kveite, torsk, hyse (kolje), lysing, gullflyndre (rødspette) mareflyndre (hundetunge), sandflyndre lomre (bergflyndre), tunge, piggvar, slettvar, glassvar, hvitting, skrubbe, gulål, blankål, hummer, krabbe og sei ikke overstige 70 % i vekt av den totale fangsten tatt med slik redskap.

b) Bifangst ved fiske etter reker.

Ved fiske etter reker med redskap med maskevidde ikke mindre enn 35 mm skal bifangsten av artene nevnt under bokstav a) samt sjøkreps ikke overstige 50 % i vekt av den totale fangsten tatt med slik redskap.

c) Måling av bifangst og større innblanding.

Bifangster og større innblanding som blir omhandlet i denne paragrafen skal måles som andelen i prosent i vekt av all fisk på dekk etter siste trålhal, eller av all fisk om bord eller ved landing. Innblandingsforholdet kan fastsettes på grunnlag av en prøve på minst 100 kg.

KAPITTEL IX. MINSTEMÅL OG TILTAK FOR Å BEGRENSE FANGST AV FISK UNDER MINSTEMÅL

§ 43 Minstemål

Det er forbudt å fiske fisk mindre enn:

1. Kveite	80 cm
2. Torsk	
a) nord for 62°N	44 cm
b) sør for 62°N	40 cm
3. Hyse	
a) nord for 62°N	40 cm
b) sør for 62°N	31 cm
4. Lysing	30 cm
5. Rødspette	
a) i området beskrevet i § 3 nr. 1, 2 og 3 (utenom Skagerrak)	29 cm
b) i Skagerrak beskrevet i § 3 nr. 4 (Skagerrak)	27 cm
6. Mareflyndre	28 cm

7. Sandflyndre	23 cm
8. Lomre	25 cm
9. Tunge	24 cm
10. Piggvar	30 cm
11. Slettvar	30 cm
12. Glassvar	25 cm
13. Hvitting	32 cm
14. Skrubbe	20 cm
15. Ål	
a) Gulål	40 cm
b) Blankål	37 cm
16. Sei	
a) nord for 62°N	45 cm
b) sør for 62°N	40 cm
c) For fisket etter sei med not gjelder følgende minstemål:	
- i området nord for Lofotodden sørligste punkt og derfra i rettvisende peiling vest, Lofotens innerside og videre innover til bunnen av Ofotfjorden med tilstøtende fjordarmer. I åpne sund på Lofotens innerside og i Ofotfjorden begrenses området av følgende linjer: Sundstraumen ved Sund lykt i rettvisende vest, Nappstraumen ved Grænvika lykt i rettvisende vest, Gimsøystraumen ved Ryngvær nordre lykt i rettvisende vest, Raftsundet ved Digermulen lykt i rettvisende vest, Tjeldsundet ved Lødingen lykt i rettvisende øst og Ramsundet ved Ramnesodden i rettvisende vest	42 cm
- Mellom Lofotodden som beskrevet overfor og 62°N	40 cm
- I området mellom 66° 33' N og 62° N gjelder likevel et minstemål på 35 cm inntil Fiskeridirektoratet har beregnet oppfisket 3 000 tonn sei i dette området i det enkelte reguleringsår.	
- Sør for 62° N innenfor 4 nautiske mil av grunnlinjene	32 cm
17. Pigghå	70 cm
18. Blåkveite	45 cm
19. Breiflabb i garnfiske	60 cm
20. Uer	
a) Uer utenfor 12 nautiske mil fra grunnlinjene	30 cm
b) Uer innenfor 12 nautiske mil fra grunnlinjene	32 cm
21. Makrell	30 cm
22. Sild fisket i området beskrevet i § 3 nr. 4 (Skagerrak), unntatt norsk fjordsild fisket innenfor 2 nautiske mil fra grunnlinjene	18 cm

23. Nordsjøsild	20 cm
24. Norsk vårgytende sild	25 cm
25. Trondheimsfjordsild	23 cm
26. Lodde	
a) Nord for 62°N	11 cm
b) I fiskerisonen ved Jan Mayen	12 cm
27. Reker	6 cm
28. Sjøkreps	13 cm
29. Krabbe	13 cm
30. Krabbe på kyststrekningen Rogaland mot grensen til Sverige	11 cm
31. Haneskjell i Nordland, Troms og Finnmark fylker	6,5 cm
32. Hummer	25 cm
33. Kongekrabbe i kvoteregulert område i Øst-Finnmark	13 cm
34. Stort kamskjell	10 cm
35. Leppefisk	11 cm
36. Tobis	10 cm
37. Brisling innenfor 4 nautiske mil fra grunnlinjene	9 cm
38. Makrellstørje	115 cm og 30 kg

§ 44 Måling av fisk

Fiskens lengde skal måles fra snutespissen til enden av sporens ytterste stråler.

Pigghå skal måles fra snutespissen til bakerste kant av den øverste haleflik.

Hummer og sjøkreps skal måles fra spissen av pannehornet til den bakre kant av midterste svømmelapp.

Reker skal måles fra forkant av øyet til bakre kant av halen.

Krabbe skal måles over skallets største bredde.

Haneskjell skal måles som lengste lengde fra skallhengsel til motsatt skallkant.

Stort kamskjell skal måles over skallets lengste lengde.

Kongekrabbe skal måles fra indre ende av øyehulen til innbuktning i bakkant midt på ryggskjoldet.

Reker, sjøkreps og hummer kan uten hinder av § 43 nr. 27, 28 og 32 også måles ved å måle carapaxlengden. Carapaxlengden for reker (1,5 cm), sjøkreps (4 cm) og hummer (9 cm) skal måles fra bakerste ende av øyehulen til bakerste kant av carapax målt midt oppe på ryggen.

§ 45 Unntak fra minstemålbestemmelsene

Minstemål fastsatt i § 43 nr. 16 gjelder ikke for sei til bruk i egen husholdning eller for som fiskes til eget agnforbruk. Fiskeridirektoratet kan i særlige tilfeller gi dispensasjon for agnfiske av sei som ikke er til eget agnforbruk.

Minstemålet fastsatt i § 43 nr. 21 gjelder ikke for fiske med garn og krokredskaper og ikke for notfanget makrell som låssettes og anvendes til konsumformål.

I området beskrevet i § 3 nr. 4 (Skagerrak) gjelder minstemålet fastsatt i § 43 nr. 21 bare for makrell som skal brukes til annet enn menneskeføde eller agn.

Fiskeridirektoratet kan i særlige tilfeller dispensere fra minstemålsbestemmelsen for makrell, gulål og blankål.

Minstemål fastsatt i § 43 gjelder ikke fiske med håndsnøre i forbindelse med arrangementer i regi av fiskeforeninger hvor bare barn og unge kan delta.

§ 46 Innblanding av fisk under minstemål

I områdene utenom Skagerrak er det adgang til å ha inntil 10 % av den enkelte art under minstemål i antall i de enkelte fangster. Dette gjelder ikke fisket etter hummer og kveite, og heller ikke hvis noe annet følger av senere ledd i denne paragraf.

Ved fiske etter torsk, hyse og sei med trål og konvensjonelle redskap nord for 62°N er det adgang til å ha til sammen 15 % torsk, hyse og sei under minstemål i antall i de enkelte fangster. Ved fiske etter hyse med line i statistikkområde 03 (Øst-Finnmark) er det adgang til å ha til sammen 20 % torsk, hyse og sei under minstemål i antall i de enkelte fangster.

Ved fiske etter sei med not i området mellom 66° 33' N og 62° N er det når minstemålet på notfisket sei er 40 cm tillatt å ha inntil 30 % sei under minstemål i antall i de enkelte fangster. Ved fiske etter sei med not nord for 66° 33' N er det tillatt å ha inntil 20 % sei under minstemål i antall i de enkelte fangster.

Ved fiske etter blåkveite er det adgang til å ha 15 % blåkveite under minstemål i antall i de enkelte fangster.

Fartøy som fisker med garn kan ha inntil 5 % breiflabb under minstemål i antall i det enkelte hal og om bord.

Ved fiske i området beskrevet i § 3 nr. 4 (Skagerrak) kan landing av artene nevnt i § 43 nr. 2 – 17 og nr. 21 og 22 inneholde opptil 10 % i vekt av fisk under minstemål regnet for hver art.

Ved fiske i området beskrevet i § 3 nr. 4 (Skagerrak) kan landinger av reker og sjøkreps inneholde opptil 10 % i vekt av slike skalldyr under minstemål regnet for hver art.

Ved fiske etter reker skal innblanding av torsk under minstemål ikke overstige 8 eksemplarer pr. 10 kg reker.

Ved fiske etter reker skal innblanding av hyse under minstemål ikke overstige 20 eksemplarer pr. 10 kg reker.

Ved fiske etter reker skal innblanding av uer (Sebastes marinus, Sebastes mentella og Sebastes viviparus) under 32 cm ikke overstige 3 eksemplarer pr 10 kg rekefangst.

Ved fiske etter reker skal innblanding av blåkveite under minstemål ikke overstige 3 eksemplarer pr. 10 kg reker.

Ved fiske etter norsk vårgytende sild er det adgang til å ha inntil 20 % norsk vårgytende sild under minstemål i antall i de enkelte fangster.

Ved fiske etter lodde er det adgang til å ha inntil 10 % lodde under minstemål i antall i de enkelte fangster.

Ved fiske etter lodde er det adgang til å ha inntil 300 eksemplarer pr. tonn lodde av hver av artene torsk, hyse, blåkveite og sild under minstemål.

Ved fiske etter kystbrisling er det adgang til å ha inntil 40 % brisling under minstemål regnet i vekt.

Ved fiske etter uer er det adgang til å ha inntil 15 % uer under minstemål i antall i de enkelte fangster.

§ 47 Stenging av områder for å begrense fangst av fisk under minstemål

For å begrense fisket av reker, torsk, hyse, sei og blåkveite under minstemål, samt uer under 32 cm, kan Fiskeridirektoratet forby fisket etter disse artene i visse områder nord for 62°N.

For å begrense fisket av torsk, sei, hyse og hvitting under minstemål kan Fiskeridirektoratet forby fiske med trål og snurrevad i visse områder sør for 62ºN dersom det ved fiske med stormasket trål eller snurrevad er større innblanding enn til sammen 15 % torsk, sei, hyse og hvitting under minstemål i antall i de enkelte fangster. Området kan stenges i inntil 14 dager, hvoretter område gjenåpnes automatisk. Sør for 62°N og vest for en rett linje gjennom Lindesnes fyr og Hanstholmen fyr kan størrelsen på område tilsvare inntil 500 kvadratnautiske mil, mens det kan tilsvare inntil 250 kvadratnautiske mil i området beskrevet i § 3 nr. 4 (Skagerrak). Innenfor det stengte området kan det likevel fiskes med reketrål dersom sorteringsrist er installert i trålen og oppsamlingspose ikke er påmontert, pelagisk trål etter makrell, hestmakrell eller sild, og konvensjonelle (garn, line teiner) redskap.

KAPITTEL X. FORBUD MOT UTKAST OG OPPMALING

§ 48 Forbud mot utkast

All fangst av fisk utenom området beskrevet i § 3 nr. 4 (Skagerrak) skal føres i land. Dette gjelder likevel ikke for:

1. Levedyktig fisk fanget i strid med bestemmelser gitt i eller med hjemmel i havressursloven. Slik fangst skal straks slippes på sjøen.

2. Lovlig fanget fisk som er levedyktig når den slippes på sjøen med unntak av snøkrabbe.

3. Død eller døende fisk av andre arter enn:

Akkar
Ansjos
Blåkveite
Blålange
Blåsteinbit
Breiflabb
Brisling
Brosme
Brudefisk (beryx)
Dolkfisk
Flekkpagell
Flekksteinbit
Glatthodefisk
Gråsteinbit
Hai, herunder
- blåhai
- pigghå
Havabbor
Hestmakrell
Hyse
Hvitting
Isgalt
Kolmule
Lange
Lodde
Lyr
Lysing
Makrell

Makrellstørje
Morider
Orange Roughy
Polartorsk
Reke
Rognkjeks
Rødspette og andre flyndrearter
Sardin
Sei
Sil, herunder tobis
Sild
Skate
Skjellbrosme
Skolest
Slirefisk
Strømsild
Torsk
Tunger
Uer
Var, herunder
- piggvar
- slettvar
- glassvar
Vassild
Vrakfisk
Øyepål
Ål

All fangst av fisk i området beskrevet i § 3 nr. 4 (Skagerrak) skal føres i land. Dette gjelder likevel ikke for:

1. Fisk fanget med teiner og ruser.

2. Levedyktig fisk tatt med håndsnøre, fiskestang eller lignende håndredskap, som er fanget i strid med bestemmelser gitt i eller med hjemmel i havressursloven. Slik fangst skal straks slippes på sjøen.

3. Død eller døende fisk av andre arter enn:

Blålange
Breiflabb
Brisling
Brosme
Gråsteinbit[1]
Hai, herunder[1]

- blåhai[1]
- pigghå[1]
Hestmakrell[1]
Hyse
Hvitting
Kolmule[1]
Lange
Lyr
Lysing
Makrell
Reke (Pandalus Borealis)
Rognkjeks[1]
Rødspette og andre flyndrearter[1]
Sei
Sil, herunder tobis[1]
Sild
Sjøkreps[1]
Skjellbrosme[1]
Skolest
Torsk
Tunger[1]
Uer[1]
Piggvar[1]
Slettvar[1]
Vassild[1]
Øyepål[1]

[1] Gjelder fra og med 1. januar 2015.

Ved fiske med reketrål nord for 62° N gjelder ikke ilandføringsplikten som nevnt i første ledd nr. 3 når samlet innblanding av andre arter enn reke ikke overstiger 5 % i vekt av rekefangsten i det enkelte hal.

Fiskeridirektoratets regionkontor kan påby opptak av fangst.

§ 48a Slipping av fangst i notfisket etter makrell

I notfisket etter makrell er det ikke tillatt å slippe hele eller deler av fangsten når det er fare for neddreping, jf. § 48 første ledd nr. 3. På selve noten skal det være påmontert en markeringsblåse ved 7/8 av notens lengde. Med ”notens lengde” forstås lengden fra notøre til notøre. Punktet 7/8 av notens lengde skal merkes med en hvit blåse med en omkrets på minimum 40”. Blåsen skal festes på flåen og være godt synlig og egnet til å reflektere lys.

Ved eventuell slipping av fangst må noten være klargjort for slipping når markeringsblåsen tas om bord. Noten skal da ha en tilstrekkelig stor utslippsåpning til at makrell kan svømme fritt ut. En påbegynt slippeoperasjon kan avsluttes også etter at markeringsblåsen er tatt om bord ved at noten lukkes. Noten kan da ikke åpnes igjen.

§ 49 Oppmaling av torsk, hyse sei, kystbrisling og vassild

Det er forbudt å fiske eller lande torsk, hyse, sei, kystbrisling og vassild til oppmaling, herunder til matmel og til fiske- og dyrefôr.

Unntatt fra forbudet i første ledd er inntil 5 % sei i vekt i de enkelte fangster og ved landing.

Vedkommende salgslag kan dispensere fra oppmalingsforbudet.

§ 50 Forbud mot avsilingsrist, renner o.a. som kan nyttes som sorteringsutstyr for sild og makrell

I fisket etter sild og makrell er det ikke tillatt å ha rister i avsilingskassen eller i renner fra avsilingskassen (avsilingsanlegget) som kan nyttes som sorteringsutstyr.

Rister som er nødvendige om bord for avsiling av vann fra fisk (hele avsilingsanlegget) kan ikke ha større åpning mellom spilene enn 10 mm. Spiler i utstyr som nevnt må være fastsveiset og ikke stillbare, jf. § 51.

Dersom det brukes perforerte plater i avsilingskassen må avsilingshullene ikke være over 10 mm i diameter, dog kan diameteren i avsilingshullene være inntil 15 mm i tilførselsrenner, utenom selve silekassen til fisketankene.

Det er ikke tillatt å ha om bord rister eller utstyr, som kan nyttes i avsilingsanlegget, med større spil avstand eller hulldiameter enn beskrevet i første ledd. Spiler i utstyr som nevnt må være fastsveiset og ikke stillbare.

§ 51 Montering av avsilingsrister

Avsilingsrister for avsiling av vann fra fisk, skal sveises fast til avsilingskassen.

§ 52 Forbud mot sorteringsmaskiner og andre innretninger som kan nyttes til utkast av fisk

Det er forbudt å ha ombord og å nytte innretninger og utstyr som kan benyttes til oppmaling og utkast av fisk,

og som ikke har en legitim funksjon i forbindelse med fartøyets behandling av fangsten eller som av sikkerhetsmessige grunner er pålagt av Sjøfartsdirektoratet eller annen myndighet.

Ved fiske etter sild, makrell og lodde er det forbudt for ringnotfartøy og trålere å ha sorteringsmaskiner om bord.

Forbudet i andre ledd gjelder ikke fartøy som tilvirker egen fangst ved frysing av rund fisk eller frysing av filet om bord (sjølprodusenter). Sorteringsmaskin og tilhørende innretninger på slike fartøy må ikke være montert slik at frasortert fisk lett kan kastes eller føres tilbake i sjøen.

KAPITTEL XI. FORBUD MOT Å DRIVE TRÅLFISKE UTENFOR 12 NAUTISKE MIL (TRÅLFRIE SONER OG FLEKSIBLE OMRÅDER)

§ 53 Tids- og områdebegrenset trålforbud

Det er forbudt å fiske med trål i følgende områder og til følgende tider:

a) På Nordbanken og Øverbanken avgrenset av rette linjer trukket mellom følgende posisjoner:

70°55'N	30°10,5'Ø (ved fiskerigrensen)
71°12'N	30°43'Ø
70°45'N	31°50'Ø
70°34'N	31°29'Ø (ved fiskerigrensen)

i tidsrommet 1. oktober - 1. mars.

b) Jennegga-Malangsgrunnen avgrenset av rette linjer trukket mellom følgende posisjoner:

68°50'N	13°50'Ø (ved fiskerigrensen)
69°09'N	13°37'Ø
69°33'N	15°32'Ø
70°00'N	16°28'Ø
70°00'N	17°28'Ø (ved fiskerigrensen)

i tidsrommet 20. oktober - 20. mars.

c) På Storegga avgrenset av rette linjer trukket mellom følgende posisjoner:

63°00'N	05°15'Ø
63°00'N	04°53'Ø
63°27'N	05°24'Ø
63°27'N	05°48'Ø

Forbudet på Storegga gjelder hele året, og bare for fartøy større enn 35 meter største lengde.

Fiskeridirektoratet kan gjøre unntak fra forbudet i første ledd for fiske med småmasket trål etter lodde eller reker, og for enkelte fartøy, når særlige grunner tilsier det.

§ 54 Etablering av fleksible områder

Med fleksibelt område menes nærmere avgrensede områder der fisket reguleres i bestemte tidsrom, med begrensninger eller forbud mot fiske med bestemte redskaper, i hele området eller deler av området. I slike områder kan antall deltagende fartøy også begrenses.

I Norges økonomiske sone kan det etableres fleksible områder:

a) Når det på grunn av store ansamlinger av fiskefartøy eller av andre grunner oppstår stor fare for redskapskollisjoner.

b) Når det er behov for å gi fiskere med ulike redskaper driftsmuligheter innenfor et område.

Reguleringer etter annet ledd bokstav b kan bare iverksettes når dette kan skje uten at reguleringene i vesentlig grad går ut over andre redskapstyper som allerede er i drift i området. Iverksatte reguleringer kan opprettholdes til fordel for fiskere med faststående redskaper selv om fartøyene for en kortere periode har forlatt feltet for landing av fangst, bunkring eller på grunn av vanskelige værforhold m.v.

§ 55 Tids- og områdebegrensning for etablering av fleksible områder

Innenfor følgende områder og tidsrom kan Fiskeridirektoratet etablere fleksible områder:

a) På Jennegga - Malangsgrunnen avgrenset av rette linjer trukket mellom følgende posisjoner:

70°00'N 17°28'Ø (ved fiskerigrensen)
70°00'N 16°28'Ø
70°14'N 16°58'Ø
70°14'N 17°56'Ø (ved fiskerigrensen)
i tidsrommet 20. oktober - 20. mars.

b) På Moskenesgrunnen avgrenset av rette linjer mellom følgende posisjoner:

68°08'N 11°52'Ø
68°23'N 10°52'Ø
68°42'N 12°17'Ø

68°32'N 12°46'Ø
i tidsrommet 1. januar - 15. mai.

c) På Røstbanken avgrenset av rette linjer mellom følgende posisjoner:

67°00'N 11°41'Ø (ved fiskerigrensen)
67°00'N 10°52'Ø
67°30'N 10°41'Ø
67°53'N 11°15'Ø
67°53'N 12°10,5'Ø (ved fiskerigrensen)
i tidsrommet 1. januar - 15. mai.

d) På Haltenbanken avgrenset av rette linjer trukket mellom følgende posisjoner:

64°24'N 09°00'Ø (ved fiskerigrensen)
64°42'N 09°00'Ø
64°55'N 08°20'Ø
64°24'N 08°20'Ø (ved fiskerigrensen)
i tidsrommet 1. januar - 31. mai.

§ 56 Forhåndsinformasjon om reguleringer

Melding om vedtak om regulering, fastsetting av forbud eller endring av forbud i henhold til §§ 54 og 55 skal gis minst 12 timer før reguleringen, forbudet eller endringen blir satt iverk. Melding skal gis over bestemte radiofrekvenser eller på annen betryggende måte.

Alle fiskefartøy i området er forpliktet til å lytte på slike radiofrekvenser som er nevnt i første ledd for å motta nødvendig informasjon om reguleringer m.v.

I særlige tilfeller kan Kystvakten midlertidig gjennomføre slike reguleringer som nevnt i §§ 54 og 55. Slike midlertidige reguleringer skal så snart som mulig stadfestes av Fiskeridirektoratet.

§ 57 Plikt til å kontakte Kystvakten

Fiskefartøy som ankommer områder hvor det etter §§ 54 og 55 kan iverksettes reguleringer, skal, før redskap settes ut, kontakte Kystvakten for å få opplysninger om fastsatte reguleringer innenfor området.

Fartøy skal rette seg etter anvisninger som gis av Kystvakten, og treffe alle tiltak for å forebygge konflikter.

Fiskefartøy som driver med faststående redskaper, skal gi Kystvakten opplysninger om nøyaktige posisjoner

av redskaper som settes ut.

Dersom ett fartøy eller flere forlater området, skal melding om dette sammen med melding om hvorvidt redskap er trukket, gis til Kystvakten.

KAPITTEL XII. ADGANG TIL Å DRIVE TRÅLFISKE INNENFOR 12 NAUTISKE MIL FRA GRUNNLINJENE UTENFOR DET NORSKE FASTLAND

§ 58 Adgang til å fiske med småmasket flytetrål innenfor 12 nautiske mil

Fartøy med tillatelse til å fiske norsk vårgytende sild med trål etter forskrift av 13. oktober 2006 om spesielle tillatelser til å drive enkelte former for fiske og fangst (konsesjonsforskriften) § 2-20, kan drive fiske med småmasket flytetrål etter norsk vårgytende sild innenfor 12 nautiske mil fra grunnlinjene. Videre kan fartøy med loddetråltillatelse etter nevnte forskrifts § 2-22 drive fiske med småmasket flytetrål etter lodde i nevnte område.

§ 59 Adgang til å fiske med småmasket bunntrål i området mellom 4 og 12 nautiske mil

Fartøy under 34 meter største lengde, og med en bruttotonnasje under 250 etter 1947-konvensjonens måleregler og under 500 etter 1969-konvensjonens måleregler, kan drive trålfiske etter vassild, skolest og kolmule med småmasket bunntrål i området mellom 6 og 12 nautiske mils sør for 67°10'N. Fartøy nevnt i første punktum og som i tillegg til vassildtråltillatelse har adgang til å delta i fiske etter torsk med konvensjonelle redskap nord for 62°N, kan i perioden fra og med 1. april til og med 30. september drive trålfiske etter vassild med småmasket bunntrål mellom 4 og 12 nautiske mil fra grunnlinjene i området mellom 64°00'N og 67°10'N.

I de tilfeller industrien i andre halvår har mangel på råstoff av vassild kan Fiskeridirektoratet etter søknad tillate fartøy under 43 meter største lengde å fiske vassild med småmasket bunntrål mellom 8 og 12 nautiske mil fra grunnlinjene i området mellom 64°N og 66°N.

Fartøy som ved oppmåling etter 1947-konvensjonens måleregler og som hadde en bruttotonnasje under 250, men som ved oppmåling etter 1969-konvensjonens måleregler får en bruttotonnasje som overstiger 500 uten at fartøy er ombygget slik at tonnasjen har økt av den grunn, kan likevel fiske med trål i området nevnt i første ledd. Søknad om dette må sendes Fiskeridirektoratet, og egen tillatelse derfra må foreligge før fartøyet kan delta. Dersom fartøyet skiftes ut eller ombygges slik at tonnasjen øker, vil tillatelsen falle bort.

§ 60 Adgang for visse fartøygrupper til å fiske med stormasket bunntrål innenfor 12 nautiske mil

Følgende fartøy kan drive fiske med trål innenfor 12 nautiske mil fra grunnlinjene som angitt nedenfor i de områder og tidsrom som fastsatt i §§ 61 og 62:

a) Mellom 6 og 12 nautiske mil fra grunnlinjene:
Fartøy med en bruttotonnasje inntil 500 etter 1947-konvensjonens måleregler og inntil 1.200 etter 1969-konvensjonens måleregler.

b) Mellom 4 og 12 nautiske mil fra grunnlinjene:
Fartøy med en bruttotonnasje inntil 300 etter 1947-konvensjonens måleregler og inntil 700 etter 1969-konvensjonens måleregler.

c) Fartøy som ved oppmåling etter 1947-konvensjonens måleregler hadde en bruttotonnasje under henholdsvis 500 eller 300, og som ved oppmåling etter 1969-konvensjonens måleregler får en bruttotonnasje som overstiger henholdsvis 1.200 og 700 uten at fartøyet er ombygget slik at tonnasjen har økt av den grunn, kan likevel fiske med trål i områdene som nevnt under henholdsvis bokstav a og b. Søknad om dette må sendes Fiskeridirektoratet og egen tillatelse må foreligge før fartøyet kan delta. Dersom fartøyet skiftes ut eller ombygges slik at tonnasjen øker, vil tillatelsen falle bort.

§ 61 Adgang til å drive fiske med stormasket bunntrål i området mellom 6 og 12 nautiske mil hele året

I følgende områder mellom 6 og 12 nautiske mil fra grunnlinjene er det tillatt å fiske med trål hele året:

a) Sør for 67°10'N og langs kysten til grensen mot Sverige.
b) Nord for 68°35'N og inntil 69°12'N.

c) Nordøst for 16°Ø og inntil 69°43'N.

d) Nord for 69°47'N og inntil 19°Ø.

e) Nordøst for 19°30'Ø og inntil fylkesgrensen mellom Troms og Finnmark.

I området mellom 6 og 12 nautiske mil fra grunnlinjene mellom 67°10'N og 68°35'N er det tillatt å fiske med trål når det ikke er satt Lofotoppsyn.

§ 62 Adgang til å drive fiske med stormasket bunntrål i området mellom 6 og 12 nautiske mil bestemte tider av året

I området mellom 6 og 12 nautiske mil fra grunnlinjene nord for 69°12'N til 15°25'Ø er det tillatt å fiske med

trål i tidsrommet fra og med 15. februar til og med 15. mai.

I følgende områder mellom 6 – 12 nautiske mil fra grunnlinjene er det tillatt å fiske med trål i tidsrommet fra og med 16. april til og med 31. oktober:

a) Grimsbakken:

Fra 69°43'N til 69°47'N.

b) Fugløybanken:

Fra 19°Ø til 19°30'Ø.

I området mellom 6 og 12 nautiske mil fra grunnlinjene er det i Finnmark fylke tillatt å fiske med trål hele året. Denne tillatelse gjelder ikke følgende områder og tidsrom:

a) I området mellom 6 og 8 nautiske mil fra grunnlinjene mellom 22°20'Ø og 23°40'Ø fra og med 1. oktober til og med 15. april.

b) I det området mellom 6 og 8 nautiske mil som ligger øst for 23°40'Ø og sør for en linje trukket fra 8 mils grensen ved 23°40'Ø til 6 mils grensen ved 23°53'Ø fra og med 1. oktober til og med 14. mars.

c) Innenfor et område avgrenset av rette linjer gjennom følgende posisjoner fra og med 1. april til og med 15. oktober:

1. 70°35,6'N 31°12,5'Ø
2. 70°37,0'N 31°18,5'Ø og langs fiskerigrensen til
3. 70°51,1'N 30°31,0'Ø
4. 70°47,6'N 30°21,4'Ø og videre i en rett linje til posisjon 1.

§ 63 Fylkesgrensefastsettelse

Ved anvendelsen av denne forskrift trekkes fylkesgrensen mellom Troms og Finnmark innenfor 12 nautiske mil fra grunnlinjene fra et punkt i Kvænangsfjorden. Dette punktet ligger midt på rettlinjen fra Svartskjær til Skuta på nordøsthjørnet av Arnøya (sjøkart nr. 93, 1965) i posisjon 70°14,2'N og 21°0,1'Ø. Fra nevnte posisjon trekkes en linje rettvisende 340° loddrett på 12 nautiske mils grensen til et punkt i posisjon 70°42,4'N, 20°31'Ø (sjøkart nr. 322, 1968).

§ 64 Fangstens anvendelse

Fartøy som i ett kalenderår fisker med trål i områder i medhold av §§ 60, 61 og 62, skal lande sin fangst for bearbeidelse ved anlegg i Norge i fersk, frosset eller saltet tilstand. Fangsten kan ikke være filetert.

§ 65 Definisjoner

Med 1947-konvensjonens måleregler menes måleregler vedtatt i forskrift av 19. juni 1964 om måling av fartøy i henhold til bestemmelsene i 1947-konvensjonen, og med 1969-konvensjonens måleregler menes måleregler vedtatt i forskrift av 14. juni 1982 nr. 1044 om måling av fartøy i henhold til bestemmelsene i 1969-konvensjonen, med unntak av overgangsbestemmelsene i forskriftens §§ 19 og 20.

Med stormasket bunntrål forstås trål med maskevidde på 80 mm eller mer og småmasket bunntrål og småmasket flytetrål forstås trål med maskevidde i størrelsen 50 mm til 16 mm.

KAPITTEL XIII. BESKYTTELSE AV KORALLREV

§ 66 Forbud mot å drive fiske i nærheten av korallrev

For å beskytte korallrev mot ødeleggelser som følge av fiskeriaktivitet, og derigjennom bidra til en forsvarlig ressursforvaltning blant annet ved å sikre reproduksjons- og oppvekstområder for mange fiskeslag, må det utvises særlig aktsomhet ved fiske i nærheten av kjente forekomster av korallrev. Det er forbudt å ødelegge revene med hensikt.

Innenfor følgende områder er det forbudt å drive fiske med redskap som slepes under fiske og i den forbindelse kan berøre bunnen:

a) Sularevet, avgrenset av rette linjer trukket mellom følgende posisjoner:

1. 64°18,0'N 007°53,0'Ø
2. 64°10,5'N 008°17,0'Ø
3. 63°52,5'N 007°51,5'Ø
4. 64°00,0'N 007°26,0'Ø

b) Iverryggen, avgrenset av rette linjer trukket mellom følgende posisjoner:

1. 64°50,0'N 009°00,0'Ø
2. 64°55,0'N 009°30,0'Ø
3. 65°10,0'N 009°30,0'Ø
4. 65°10,0'N 009°10,0'Ø

c) Røstrevet, avgrenset av rette linjer trukket mellom følgende posisjoner:

1. 67°36.2'N 009°32,9'Ø
2. 67°33,8'N 009°40,2'Ø
3. 67°17,3'N 008°57,1'Ø
4. 67°19,8'N 008°49,5'Ø

d) Tisler, avgrenset av rette linjer trukket mellom følgende posisjoner:

1. 59°00,15'N 010°57,20'Ø
2. 58°59,70'N 010°57,20'Ø
3. 58°59,25'N 010°59,10'Ø
4. 58°59,85'N 010°59,10'Ø

e) Fjellknausene, avgrenset av rette linjer trukket mellom følgende posisjoner:

1. 59°04.00' N 010°44,00'Ø
2. 59°04.00' N 010°45,25'Ø
3. 59°03.15' N 010°45,25'Ø
4. 59°03.15' N 010°44,00'Ø

f) Et område nordvest for Sørøya, avgrenset av rette linjer trukket mellom følgende posisjoner:

1. N 70°56,40' Ø 22°11,48'
2. N 70°55,80' Ø 22°13,80'
3. N 70°54,90' Ø 22°11,40'
4. N 70°55,38' Ø 22°09,30'

g) Trænarevet, avgrenset av rette linjer trukket mellom følgende posisjoner:

1. N 67°01,20' Ø 10°46,20'
2. N 67°01,20' Ø 11°21,00'
3. N 66°51,60' Ø 11°19,80'
4. N 66°51,60' Ø 10°46,20'

h) Breisunddjupet, avgrenset av rette linjer trukket mellom følgende posisjoner:

1. N 62°37,80' Ø 05°07,20'
2. N 62°39,11' Ø 05°13,66'
3. N 62°38,27' Ø 05°12,38'
4. N 62°37,84' Ø 05°11,12'
5. N 62°37,10' Ø 05°10,63'
6. N 62°36,51' Ø 05°11,51'
7. N 62°35,10' Ø 05°13,00'
8. N 62°33,40' Ø 05°16,60'

9. N 62°32,40' Ø 05°21,60'
10. N 62°31,20' Ø 05°19,50'
11. N 62°30,00' Ø 05°13,80'
12. N 62°33,27' Ø 05°11,80'

i) Rauerfjorden, avgrenset av rette linjer trukket mellom følgende posisjoner:
1. N 59°15,24' Ø 10°42,23'
2. N 59°15,24' Ø 10°43,46'
3. N 59°13,67' Ø 10°43,78'
4. N 59°12,73' Ø 10°44,16'
5. N 59°12,38' Ø 10°42,73'
6. N 59°12,76' Ø 10°42,30 og deretter tilbake til posisjon 1.

KAPITTEL XIV. KALIBRERINGSDOKUMENT OG LASTEROMSTEGNINGER

§ 67 Kalibreringsdokument

Fartøy med isvannstanker eller RSW-tanker skal ha dokumenter om bord som viser kalibrering av tankene i kubikkmeter med 10 centimeters intervaller.

Dokumenter som nevnt i første ledd skal være godkjent av Sjøfartsdirektoratet. Dokumentene utarbeides etter retningslinjer fastsatt av Sjøfartsdirektoratet[1]. For fartøy som lander i utenlandsk havn bør dokumentene utstedes i norsk og engelsk utgave.

For utenlandske fartøy skal dokumenter være godkjent av kompetent maritim myndighet i vedkommende land.

Dokumentplikten i første og annet ledd gjelder ikke fartøy med isvann- eller RSW-tanker som til sammen rommer mindre enn 70 kubikkmeter.

Fiskeridirektoratet kan i særlige tilfeller dispensere fra dokumentplikten i første ledd.

Kalibreringsdokumentene pliktes på forespørsel fremlagt for de kontrollorganer som er nevnt i saltvannsfiskelovens kapitel IX.

[1] Vedlegg: Sjøfartsdirektoratets retningslinjer for utførelse av kapasitetstabeller for RSW-tanker i norske fiskefartøy.

§ 68 Lasteromstegninger

Fartøy over 24 meter største lengde skal ha om bord oppdaterte tegninger eller beskrivelse av lasterom og andre oppbevaringsrom for fisk og fiskeprodukter, samt rørsystem som er egnet til å transportere fisk og biprodukter av fisk. Dersom fartøyet deltar i fiske i det nordvestlige Atlanterhav (NAFO-området) eller i EU-farvann, gjelder dette kravet for fartøy over 17 meter største lengde.

Tegningene eller beskrivelsene som nevnt i første ledd må angi de enkelte roms brutto lagringskapasitet i kubikkmeter. Dersom rommet er ytterligere oppdelt skal dette angis på samme måte.

For norske fartøy skal dokumenter som nevnt i første ledd være kontrollert av Sjøfartsdirektoratet eller annen instans godkjent for slik kontroll[1)].

For utenlandske fartøy skal dokumenter som nevnt i første ledd være godkjent av kompetent myndighet i den stat hvor fartøyet er registrert.

Tegninger eller beskrivelser som nevnt i første ledd pliktes på forespørsel fremlagt for kontrollmyndigheter.

[1)] Vedlegg: Mal for lasteromsertifikat.

KAPITTEL XV. RETROREFLEKTERENDE MERKER PÅ FISKEFARTØY

§ 69 Krav til merking

Fiskefartøy på eller over 15 meter som har sertifikat for havfiske eller bankfiske skal i tillegg til registreringsmerker i samsvar med lov av 5. desember 1917 om registrering og merking av fiskefartøy m.v. også være merket på begge sider med retroreflekterende merker.

Merkene som skal nyttes må være typegodkjent av Fiskeridirektoratet og hvert merke skal være innpreget med et typegodkjenningsnummer nede i høyre hjørne. Merkeprodusentene er ansvarlig for at merket med typegodkjenning innpreget er i samsvar med typegodkjenningen. I tillegg skal kopi av den skriftlige typegodkjenningen følge med merkene for oppbevaring om bord til dokumentasjon overfor kontrollmyndighet.

§ 70 Plassering og montering av merkene

Merkene skal plasseres langskips så høyt som praktisk mulig; ikke nødvendigvis symmetrisk, og de skal ha en helning på 10° med vertikalplanet for også å kunne observeres fra luften. Merkene skal kunne leses med kikkert (7 x 50) på 1000 m avstand i mørke ved standard klar atmosfære (meteorologisk sikt 12,7 n.mil) ved

hjelp av en 250 W halogenlyskaster når bokstavhøyden er 75 cm.

Denne lesbarhetsavstanden skal opprettholdes over et område for observasjonsposisjonen som tilsvarer +/- 60° i forhold til perpendikulæren på skiltets overflate.

Hvor det ikke lar seg gjøre å montere merkene med helning som nevnt i første ledd, men en mindre, skal det monteres et tredje merke på eller i nærheten av styrehustaket. Dette merket skal være plassert tverrskips og ha en helning på ca. 45°.

De retroreflekterende merkene skal vise fartøyets kjenningssignal i svart, ikke retroreflekterende materiale på fargenøytral (hvit) bakgrunn av retroreflekterende folie. Folien skal være festet til en aluminiumsplate som skal ha en tykkelse på minimum 2,5 mm. Aluminiumsplaten skal være permanent og forsvarlig festet til fartøyet.

§ 71 Bokstavhøyde

Det skal brukes store bokstaver i kjenningssignalet. Bokstavhøyden skal være:

a) 50 cm på fartøy fra og med 15,0 m største lengde, men under 20,0 m største lengde,

b) 75 cm på fartøy fra og med 20,0 m største lengde, men under 45,0 m største lengde,

c) 100 cm på fartøy fra og med 45,0 m største lengde og over.

Rundt bokstavkombinasjonen skal det være en 15 cm retroreflekterende kant.

Fiskeridirektoratet kan dispensere fra krav til bokstav og merkestørrelse hvor plasseringen av merkene kan skape sikkerhets- eller fiskeritekniske vansker.

§ 72 Eiers ansvar

Fartøyets eier er ansvarlig for at merkene som brukes er typegodkjent, rett montert i henhold til spesifikasjon fra merkeleverandør og til enhver tid godt synlig og leselig. Skader på merkene som kan vanskeliggjøre identifiseringen skal snarest mulig utbedres. Reparasjonsmateriale fås ved henvendelse til merkeleverandøren.

Kystvakten kan pålegge fartøyets fører å utbedre skader og lignende så snart som mulig.

KAPITTEL XVI. MERKING AV FISKEREDSKAPER

§ 73 Krav til merking

Faststående og drivende fiskeredskap som står i sjøen i Norges indre farvann, sjøterritoriet og økonomiske sone skal være tydelig merket med fartøyets registreringsmerke som angitt i denne paragraf. Dersom registreringspliktig fartøy ikke nyttes, skal redskapet være merket med eierens navn og adresse. Minst ett av vakene på redskapet skal være påført merke.

Not eller merd som brukes til låssetting, merkes som bestemt i første ledd. Likevel slik at minst to vak skal være forskriftsmessig merket.

Sanke- og samleteiner skal merkes som bestemt i første ledd.

Merking skal foretas på selve redskapet, hvis dette ikke har vak.

Med vak menes også blåser og bøyer.

§ 74 Spesielle merkebestemmelser utenfor 4 nautiske mil

Garn- og lineredskap som står i sjøen i Norges sjøterritorium utenfor 4 nautiske mil fra grunnlinjene og økonomiske sone, skal være merket slik:

a) Om dagen skal redskapet i hver ende ha bøyestang forsynt med radarreflektor eller flagg. Etter solnedgang skal det i hver ende av redskapet være bøye med refleksmidler (jf. bokstav f og stang forsynt med lys (jf. bokstav g) slik at endebøyene angir redskapets posisjon og utstrekning.

b) Om dagen skal den vestre (halve kompassirkelen fra syd gjennom vest til og inkludert nord) endebøye ha to flagg, det ene over det annet. Avstanden mellom flaggene skal være minst 25 cm. Radarreflektor kan brukes i stedet for det øverste flagg. Etter solnedgang skal bøyen ha to lys. Avstanden mellom lysene skal være minst 50 cm.

c) Om dagen skal den østre (halve kompassirkelen fra nord gjennom øst til og inkludert syd) endebøye ha ett flagg. Radarreflektor kan brukes i stedet for flagg. Etter solnedgang skal bøyen ha ett lys.

d) (1) Avstanden mellom merkebøyene på et faststående redskap skal ikke overstige 1 nautisk mil. Redskap med lengde over 1 nautisk mil, skal ha en eller flere midtbøyer mellom endebøyene. Midtbøye skal utstyres som bestemt i bokstav c. Etter solnedgang kan slik bøye likevel være uten lys, så lenge avstanden fra lys på redskapet ikke overstiger 2 nautiske mil.

(2) Avstanden mellom merkebøyene på et drivende redskap skal ikke overstige 2 nautiske mil. Redskap med lengde over 2 nautiske mil, skal ha en eller flere midtbøyer mellom endebøyene. Midtbøye skal utstyres som bestemt i bokstav c.

(3) Drivende garnlenker med lengde over 1 nautisk mil skal mellom merkebøyene ha en eller flere blåser med en lysreflekterende farge som er godt synlig.

e) (1) Gjør bunnens beskaffenhet og/eller strømmens styrke det umulig å ha bøye i hver ende av redskapet, skal redskapets lengde fra endebøyen ikke overstige 1 nautisk mil. Bokstavene b og c gjelder tilsvarende, ettersom redskapet står i øst-eller vest- retning av endebøyen.

(2) Når et drivende redskap er festet i et fiskefartøy er det ikke nødvendig med en merkebøye i denne enden.

f) Stangen på merkebøyene skal være minst 2 meter høy over vannlinjen. Vak, bøyestang eller toppmerke skal forsynes med refleksmidler, slik at lys kan reflekteres i alle retninger.

g) Lyset på bøyestangen skal være gult og synlig i en avstand av minst 2 nautiske mil i god siktbarhet og mørke. Det kan nyttes lys som er tent hele tiden med samme styrke (fastlys), eller blinklys. På samme bøye kan det ikke nyttes både fastlys og blinklys. Blinklys skal gi mellom 20 og 25 blink pr. minutt. Brukes to blinklys på samme merkebøye, skal disse være synkronisert, slik at de blinker i takt.

§ 75 Spesielle merkebestemmelser for Finnmark innenfor 4 nautiske mil

Faststående garn- og lineredskap som på kysten av Finnmark står innenfor 4 nautiske mil fra grunnlinjene, skal hele døgnet føre dagmerking som bestemt i § 74 bokstavene a – d. Er det umulig å bruke stang med høyde minst 2 meter som bestemt i bokstav f, kan det nyttes stang som er minst 1 meter høy over vannlinjen. Dersom redskapets utstrekning ikke overstiger 1 nautisk mil, kan det nyttes en endebøye, jf. § 74 bokstav e første ledd annet punktum. Bøyestengene bør forsynes med refleksmidler, slik at lys kan reflekteres i alle retninger.

§ 76 Spesielle merkebestemmelser under loddefisket

For faststående garn- og lineredskaper som settes på områder innenfor 4 nautiske mil fra grunnlinjene i tidsrom når trål- og snurpenotfisket etter lodde kan påregnes gjelder følgende:

a) Fartøy under 35 fot kan nytte stenger som har høyde av minst 1 meter over merkebøyen.
b) Det er forbudt å nytte flytende iletau mellom vakene og den øverste en tredjedel av hele iletauet.

§ 77 Typegodkjennelse

Merkebøyer, herunder lys, refleksmidler og radarreflektorer nyttet av norske fartøy, skal være typegodkjent av Fiskeridirektoratet.

Fiskeridirektoratet kan fastsette forskrifter om typegodkjennelse av fiskeredskap.

KAPITTEL XVII TAP AV REDSKAP OG ORDEN PÅ HØSTINGSFELT

§ 78 Rapportering og fjerning av tapte redskap

Den som mister eller må kutte redskap har plikt til å sokne etter redskapene. Dette gjelder også deler av redskap, herunder trålvaier.

Dersom det ikke er mulig å få tatt opp tapte redskap skal det umiddelbart rapporteres til Kystvaktsentralen (tlf. 07611) om følgende:

a) fartøyets navn og kallesignal
b) redskapstype
c) redskapsmengde
d) tidspunkt for tap av redskap
e) posisjon for tap av redskap

Funn av tapte redskap skal rapporteres til Kystvaktsentralen.

§ 79 Vikeplikt

Den som fisker med drivende redskaper eller redskaper som slepes, har vikeplikt for faststående redskaper.

Det er forbudt å ankre på område hvor drivgarn eller fløytliner er utsatt og i drift.

Fartøy som ikke har redskaper ute, skal på oppfordring flytte dersom det ligger i veien for fiskere som har begynt å fiske eller går i gang med å sette ut sine redskaper.

Forankret fartøy som er til hinder for notkast, skal på oppfordring flytte så fremt annen brukbar ankerplass finnes i nærheten.

§ 80 Fiske med krokredskaper

Fiske med krokredskaper må skje i betryggende avstand fra utestående not og ikke nærmere enn 100 meter.

81 Fiske med landnot

Er sperring satt ut, må det holdes forsvarlig vakt ved noten. Når uoverstigelige hindringer ikke foreligger, skal på forlangende noten straks senkes slik at nødvendig ferdsel kan foregå over den.

For å unngå uheldig konkurranse under sild- og brislingfiske med landnot kan departementet gi forskrifter om hvilke rettigheter landnotfiske har i forhold til fiske med andre redskaper.

§ 82 Snurpenotfiske

Utsetting av snurpenot må foregå til styrbord slik at fartøyet svinger (runder noten) til styrbord.

§ 83 Drivgarnfiske

Setter noen sine drivgarn nær andres drivgarn og sammendriving synes uunngåelig, skal det tas forholdsregler for å unngå sammendriving og redskapene skal om nødvendig trekkes inn. Det samme gjelder for begge drivere når fare for sammendriving har andre årsaker.

Den som ved sleping av drivgarnslenke forårsaker kollisjon med andre redskaper, plikter å trekke sine garn først.

§ 84 Sammenvikling av redskaper

Den som under trekking har andres redskaper sammenviklet med sine, plikter å gi dette til kjenne.

Kan trekking ikke foregå uten at andres redskaper blir påført skade, må om mulig samtlige interesserte varsles før trekking tar til.

Må annens redskap kappes eller løses som følge av sammenvikling med redskap eller fartøy, skal dette gjøres på en slik måte at den samlede skade blir minst mulig. Kapping av annens redskap er ikke tillatt dersom redskapene kan løses på annen måte.

Er annens redskap kappet eller løst fra hverandre, skal de knyttes forsvarlig sammen. Sammenviklede redskaper som ikke kan bringes i land skal forsynes med forsvarlige iler.

KAPITTEL XVIII FANGST AV FISK SOM SKAL HOLDES LEVENDE, SAMT RESTITUSJON OG MELLOMLAGRING

§ 85 Virkeområde

Bestemmelsene i dette kapitlet gjelder ikke for skalldyr og bløtdyr.

Bestemmelsene i §§ 89, 93, 94, 95 og 96 gjelder ikke for fiske, transport og lagring av sei, makrell, sild, brisling og ål.

§ 86 Generelt om fangst av fisk som skal holdes levende

Virksomheten skal drives forsvarlig ut i fra hensynet til fiskevelferd. Tiden fisken holdes utenfor vann eller trenges skal være så kort som mulig. Fisken skal håndteres skånsomt når den fanges, transporteres, oppbevares og håndteres ellers. Fisken skal ikke utsettes for større påkjenninger enn at største delen av fangsten er restituert og svømmer pelagisk etter tre døgn.

Før fisket tar til skal alle om bord ha fått nødvendig opplæring om den aktuelle fangstmetoden. Opplæringen skal også gi kunnskap om hvordan man driver fisket forsvarlig ut i fra hensynet til fiskevelferd.

§ 87 Fiske med snurrevad

Ved fiske med snurrevad skal det benyttes pose med knuteløst lin eller annet egnet materiale og fleksible sidepaneler.

Mengden fisk som tas opp i hvert kast skal være forsvarlig ut fra hensynet til fiskevelferd.

Ved fiske med snurrevad skal det under ombordtaking av fangsten benyttes vannfylt pose eller annet tilsvarende skånsomt utstyr. Dersom slik pose er montert i redskapet under fisket skal den være åpen i enden og avstengt fra selve fiskeposen slik at den ikke kan påvirke redskapets seleksjonsegenskaper.

§ 88 Fiskedybde

Fisken skal tas opp fra dyp som medfører minst mulig skade og belastninger ellers på fisken. Det skal tas særskilt hensyn til at trykkendringene som oppstår under opptak ikke skal medføre varige skader.

§ 89 Krav om sortering

Før fisken overføres til føringsrom og før overføring til restitusjonsmerd skal den sorteres. Fisk skal sorteres ut dersom den er påført skader av en slik karakter eller er i en slik allmenntilstand at fisken antas ikke å ville overleve, eller vil være betydelig svekket frem mot restitusjon.

Fisk som er sortert ut skal umiddelbart avlives ved bløgging.

Ved tvil om skadeomfanget eller allmenntilstanden er av en slik karakter som nevnt i første ledd, skal fisken sorteres ut og avlives.

§ 90 Krav til fangstredskap og bruk av pumper

Fangstredskaper skal være egnet ut fra hensynet til fiskevelferd. Ved bruk av krokredskap skal fangsten sorteres i henhold til § 89.

Ved bruk av vakuumpumpe ved ombordtaking eller landing av fisk som skal holdes levende, skal trykket ikke være høyere enn det som er forsvarlig slik at fisken ikke påføres unødige skader. Pumper/røranordninger etter hevertprinsippet med stort volum/lavt trykk kan benyttes.

§ 91 Krav ved bruk av håv

Maskestørrelse og overflate av håv skal være utformet slik at fisken ikke påføres skader under håving fra føringsrom. Det skal ikke håves mer fisk per gang enn det som er forsvarlig i forhold til overlevelse og risiko for skader.

§ 92 Transport

Transporten skal skje på en måte som effektivt sikrer fiskens helse og velferd, herunder skal det tas hensyn til fisketetthet i føringsrommet og fiskens behov for friskt og rent sjøvann.

Fisken skal transporteres til bestemmelsesstedet så raskt som mulig.

§ 93 Plassering av restitusjons- og mellomlagringsmerder

Merder for restitusjon og mellomlagring skal plasseres minst 2,5 kilometer fra akvakulturanlegg.

§ 94 Krav til restitusjonsmerd og bruk av det

Fisk som er fanget levende og transportert om bord skal ved første gangs utsett i merd settes ut i en restitusjonsmerd.

Krav til utforming av og hold av fisk i restitusjonsmerd:

a) bunnen skal være flat og stram og av en slik størrelse at fisken umiddelbart etter utsett har mulighet til å legge seg på bunnen,

b) det skal være god vannkvalitet og egnede lysforhold,

c) fisk i restitusjonsmerd skal ha daglig tilsyn,

d) utformingen av restitusjonsmerden skal være slik at man lett skal kunne inspisere fisken, og

e) skadet eller død fisk skal plukkes ut og om nødvendig avlives med bløgging.

Fisken skal holdes i restitusjonsmerd inntil man er sikker på at fisken svømmer pelagisk og reagerer på ytre stimuli.

§ 95 Krav til mellomlagringsmerd og bruk av det

Krav til hold av fisk i mellomlagringsmerd:

a) fiskens adferdsmessige og fysiologiske behov skal ivaretas

b) syk, skadet eller død fisk skal tas ut og om nødvendig avlives med bløgging

c) fisken skal ha regelmessig tilsyn

d) fisken skal tilbys fôr daglig når det har gått maksimum fire uker etter restitusjon

e) før fôring tar til bør fisken i samme merd være av likeartet størrelse

f) fisk kan holdes i mellomlagringsmerd i inntil 12 uker før den må slaktes eller overføres til akvakulturanlegg

Ved oppstart av fôring skal melding sendes til Mattilsynet og Fylkesmannen.

§ 96 Helsekontroll

Ved forøket dødelighet eller mistanke om smittsom eller ikke-smittsom sykdom i forbindelse med restitusjon og mellomlagring skal veterinær eller fiskehelsebiolog varsles umiddelbart og helsekontroll gjennomføres for å avklare årsaksforhold. Forekomster av smittsom eller ikke-smittsom sykdom skal registreres.

Det skal gjennomføres minst en helsekontroll av fisk under restitusjon og mellomlagring før fisken leveres til akvakulturanlegg.

§ 97 Tilsyn

Mattilsynet kan i forbindelse med tilsyn kreve fremlagt dokumentasjon.

KAPITTEL XIX. REGULERINGSFULLMAKT, OVERTREDELSESGEBYR, STRAFF OG IKRAFTTREDELSE

§ 98 Reguleringsfullmakt

Fiskeridirektoratet kan endre denne forskrift og gi nærmere bestemmelser som er nødvendige for å oppnå en rasjonell og hensiktsmessig utøvelse eller gjennomføring av fiske og fangst.

§ 99 Overtredelsesgebyr

Foretak og den som forsettlig eller uaktsomt overtrer bestemmelser gitt i eller i medhold av bestemmelser om rapportering eller bestemmelser i kapittel VII, VIII eller XVI i denne forskriften eller bestemmelser gitt i medhold av disse kan ilegges overtredelsesgebyr i henhold til havressursloven § 59, økonomiske soneloven § 7a og forskrift 20. desember 2011 nr. 1437 om bruk av tvangsmulkt og overtredelsesgebyr ved brudd på havressursloven.

§ 100 Straff

Den som forsettlig eller uaktsomt overtrer bestemmelser gitt i eller i medhold av denne forskrift, straffes etter lov av 6. juni 2008 nr. 37 om forvaltning av viltlevande marine ressursar §§ 61, 62 og 64, lov av 17. desember 1976 nr. 91 om Norges økonomiske sone § 8 eller lov av 20. desember 1974 nr. 73 om dyrevern § 31.

§ 101 Ikrafttredelse

Denne forskrift trer i kraft 1. mai 2005. Samtidig oppheves

- Forskrift av 10. oktober 1989 om maskevidde, bifangst, fredningstid og minstemål m.v. ved fangst av fisk og sild.
- Forskrift av 10. oktober 1989 om maskevidde, bifangst og minstemål i trålfiske etter reker og sjøkreps.
- Forskrift av 10. oktober 1989 om fangstforbud, fredningstid, minstemål m.v. ved fangst av hummer, krabbe, kamtsjatkakrabbe, snøkrabbe og haneskjell.
- Forskrift av 11. juli 1997 om adgang til å fiske med snurrevadpose med kvadratiske masker i stengte områder.
- Forskrift av 19. juli 1991 om forbud mot visse installasjoner og sorteringsmaskiner om bord i fartøy ved fiske av makrell.
- Forskrift av 24. januar 1994 om plikt for fartøy med isvann – eller RSW- tanker til å ha godkjent kalibreringsdokument om bord.
- Forskrift av 17. september 1985 om retroreflekterende merker på fiskefartøyer.
- Forskrift av 16. februar 1987 om retroreflekterende merkers montering og vedlikehold på fiskefartøyer.
- Forskrift av 10. oktober 1989 om merking av fiskeredskaper.
- Forskrift av 10. oktober 1989 om regulering av fiske med faststående redskaper, trål og snurpenot under loddefisket.
- Forskrift av 22. desember 1989 om regulering av garnfiske etter torsk, hyse og sei.
- Forskrift av 23. november 1993 om regulering av garnfiske etter blåkveite, blålange, hvitlange, uer og ulke.
- Forskrift av 16. august 1994 om regulering av drivgarnfiske etter makrell.
- Forskrift av 6. oktober 1989 om trålfrie soner og fleksible områder utenfor 12 n.mil fra grunnlinjene ved det norske fastland.
- Forskrift av 6. oktober 1989 om adgangen til å drive trålfiske i området mellom 4 og 12 nautiske mil fra grunnlinjene utenfor det norske fastland.
- Forskrift av 7. juli 1997 om adgang til å fiske i midlertidig stengte områder med torsketrål som har innmontert sorteringsrist med minste spileavstand 80 mm.
- Forskrift av 20. juli 2000 om lasteromstegninger.
- Forskrift av 17. august 2000 om grensedraging for havgående linefartøy.
- Forskrift av 11. mars 1999 om beskyttelse av korallrev.

- Forskrift av 7. mai 1985 om tiltak for bevaring av ungfisk.
- Forskrift av 19. desember 1996 om regulering av fiske etter vassild (Argentina silus) nord for 62°N.
- Forskrift av 24. februar 1989 om regulering av fisket etter reke og kreps. Forbud mot natt-tråling innenfor 4 n. mil av grunnlinjene på strekningen Stangholmen fyr – Svenskegrensen

Forskrifter gitt med hjemmel i ovennevnte forskrifter videreføres.

„„„„„„„„„„„„„„„„„„„„„„„„„„„„„„„„„„„„

APPENDIX 2 LIST OF MEMBER VESSELS

The fishery is certified by the client Norges Fiskarlag on behalf of all registered vessels in the Norwegian fleet fishing within the Unit of Certification. This includes all vessels active in the fishery according to current lists from any of the sales organisations listed in section 4.

Current list of vessel at date of Surveillance Audit

Register	Regmerke	Fartøynavn
Merkeregister	A 0001AS	VITO
Merkeregister	A 0001O	GERD
Merkeregister	A 0001V	JONAS
Merkeregister	A 0002F	SKIPPY
Merkeregister	A 0003O	RINGSKJÆR
Merkeregister	A 0004O	SMÅTTEN
Merkeregister	A 0004V	SOONING
Merkeregister	A 0005AS	TRYGG
Merkeregister	A 0005F	TÆRNA
Merkeregister	A 0005N	ZETA
Merkeregister	A 0006V	SONINGEN
Merkeregister	A 0007F	BRENNING
Merkeregister	A 0009F	ASTERIX
Merkeregister	A 0010F	CONSTANCE
Merkeregister	A 0011F	FJELLVIK
Merkeregister	A 0013F	SILJE
Merkeregister	A 0052AS	NYSKJÆR
Merkeregister	AA0001A	ÅLEN
Merkeregister	AA0001G	SMART
Merkeregister	AA0001L	MONICA M
Merkeregister	AA0001R	STRANDGUTT
Merkeregister	AA0001T	KROKEN
Merkeregister	AA0002A	RINGBAS
Merkeregister	AA0002L	HØVÅGTRÅL
Merkeregister	AA0002R	BIG TWIN
Merkeregister	AA0002T	BORØY
Merkeregister	AA0003A	SIDSEL LOUISE
Merkeregister	AA0003G	BLUEPEARL
Merkeregister	AA0003L	ELLEN PROPELLEN
Merkeregister	AA0003R	WHITE PEARL
Merkeregister	AA0003T	SANDØYJENTA
Merkeregister	AA0004A	ROUGHBOY
Merkeregister	AA0004G	STRANDFJORD
Merkeregister	AA0004L	MALLA
Merkeregister	AA0004T	LEPPA
Merkeregister	AA0005A	TEIS
Merkeregister	AA0005G	VÅGAN
Merkeregister	AA0005T	SVARTSKJÆR
Merkeregister	AA0006G	KJETIL
Merkeregister	AA0006R	TIRIL
Merkeregister	AA0006T	RAN
Merkeregister	AA0007A	FARMANN
Merkeregister	AA0007G	KVALØY
Merkeregister	AA0007R	SKJEKTE
Merkeregister	AA0007T	BÅT 2
Merkeregister	AA0008G	GYLTA 1
Merkeregister	AA0008L	LEPPA
Merkeregister	AA0008R	SJØVÆRING
Merkeregister	AA0008T	SILVER VIKING

Merkeregister	AA0009A	STRANDSNIPA
Merkeregister	AA0009R	LEPPA
Merkeregister	AA0009T	HAVBLIKK 2
Merkeregister	AA0010A	CAPRICE 1
Merkeregister	AA0010G	BIBS II
Merkeregister	AA0010R	NORA-MARIA
Merkeregister	AA0010T	BÅT 1
Merkeregister	AA0011T	LINNEA
Merkeregister	AA0012A	HAVØRN
Merkeregister	AA0014A	BREIUNGEN
Merkeregister	AA0014G	SVANEN
Merkeregister	AA0014R	LILLEØ
Merkeregister	AA0015R	LURO
Merkeregister	AA0015T	MOBY DICK
Merkeregister	AA0016A	DANITO
Merkeregister	AA0016G	PAULINE
Merkeregister	AA0017T	BELLMANN
Merkeregister	AA0018G	HEBRON
Merkeregister	AA0018L	VIBEKE
Merkeregister	AA0018R	ODIN
Merkeregister	AA0020A	SIGNAL
Merkeregister	AA0022G	ALKA
Merkeregister	AA0023A	TERNA
Merkeregister	AA0024A	TUEBAS
Merkeregister	AA0024G	SAGATO
Merkeregister	AA0025R	TANGEGUTT
Merkeregister	AA0026G	HAVSUL
Merkeregister	AA0026T	GREPAN JUNIOR
Merkeregister	AA0028G	CARINA
Merkeregister	AA0028L	TØTTA
Merkeregister	AA0029R	NILS ERIK
Merkeregister	AA0030A	METTE
Merkeregister	AA0030L	SABBEN
Merkeregister	AA0030T	LAFJELL
Merkeregister	AA0031A	MARITA II
Merkeregister	AA0032R	ERO
Merkeregister	AA0033G	FOZZI II
Merkeregister	AA0033R	IGNORELAND
Merkeregister	AA0034A	OMEGA
Merkeregister	AA0034L	OLINE
Merkeregister	AA0035A	SNORRE
Merkeregister	AA0040L	RANDI II
Merkeregister	AA0044A	GRIMUR
Merkeregister	AA0044G	SØRPYNT
Merkeregister	AA0044L	LINDA
Merkeregister	AA0045A	ASTRID
Merkeregister	AA0047A	TJELD
Merkeregister	AA0050A	FLANDER SR.
Merkeregister	AA0050T	TEISTHOLM
Merkeregister	AA0055G	ASTOR

Merkeregister	AA0056A	ASTRID ANN
Merkeregister	AA0056G	ATO
Merkeregister	AA0057A	LISE
Merkeregister	AA0059A	HAVFRUEN II
Merkeregister	AA0061G	VILLFUGL
Merkeregister	AA0062A	ANFIELD
Merkeregister	AA0063A	JALITO
Merkeregister	AA0065G	MIDNATTSOL
Merkeregister	AA0066L	HEDVIG
Merkeregister	AA0066R	JANO
Merkeregister	AA0069L	HELLESØY
Merkeregister	AA0075A	LIMA
Merkeregister	AA0076A	FRØKEN WAHLBERG
Merkeregister	AA0080G	STØLE
Merkeregister	AA0081A	HAVSULA
Merkeregister	AA0084L	BUSTER
Merkeregister	AA0085L	DENNIS
Merkeregister	AA0086A	TRIUMF
Merkeregister	AA0088A	BAMSE 2
Merkeregister	AA0089A	KJELSVIK
Merkeregister	AA0090A	STARLIGHT RAYS
Merkeregister	AA0091A	KJELSVIK
Merkeregister	AA0096A	SIRI
Merkeregister	AA0128L	MORILD
Merkeregister	BD0001D	MIA
Merkeregister	BD0001H	LATI
Merkeregister	BD0001R	VERA
Merkeregister	BD0002D	BIGGI
Merkeregister	BD0002H	SAMSON
Merkeregister	BD0003R	SNEBBA
Merkeregister	BD0006R	VANIDA
Merkeregister	BD0010H	VERA
Merkeregister	F 0001A	GURI MARIE
Merkeregister	F 0001B	HAVPRINS
Merkeregister	F 0001G	SOLRAND
Merkeregister	F 0001H	JANICKE
Merkeregister	F 0001HV	MUMMI
Merkeregister	F 0001KD	SJØGUTT
Merkeregister	F 0001L	HERMES
Merkeregister	F 0001LB	POLARLINER
Merkeregister	F 0001M	MEYBELL
Merkeregister	F 0001N	ANNA ELINE
Merkeregister	F 0001NK	KRISTIAN GERHARD
Merkeregister	F 0001P	HELGA P.
Merkeregister	F 0001SV	HAVØRN
Merkeregister	F 0001TN	JOHN ANDREAS
Merkeregister	F 0001V	KARL-BJARNE
Merkeregister	F 0001VS	LYKKEN
Merkeregister	F 0002A	VARGSUNDVÆRING
Merkeregister	F 0002B	NORBANKEN

Merkeregister	F 0002BD	JERGUL
Merkeregister	F 0002H	VARFJELL
Merkeregister	F 0002HV	STØRR
Merkeregister	F 0002KD	FISKARN
Merkeregister	F 0002L	THEA-EMILIE
Merkeregister	F 0002M	ANTE
Merkeregister	F 0002N	BURNES
Merkeregister	F 0002NK	TOMBA
Merkeregister	F 0002P	HAVPRINS II
Merkeregister	F 0002SV	ELISABETH II
Merkeregister	F 0002TN	MALENE
Merkeregister	F 0002V	SOLTIND
Merkeregister	F 0002VS	ODIN
Merkeregister	F 0003BD	RUBIN
Merkeregister	F 0003G	WILHELMINA
Merkeregister	F 0003H	GERD
Merkeregister	F 0003HV	ANN RENATE
Merkeregister	F 0003LB	LUPUS
Merkeregister	F 0003M	TROLLSUND
Merkeregister	F 0003N	KJAPP
Merkeregister	F 0003NK	VARGOFISK
Merkeregister	F 0003P	MASKOT
Merkeregister	F 0003SV	ÅRSTEINNES
Merkeregister	F 0003TN	ANITA
Merkeregister	F 0003V	TERNEN
Merkeregister	F 0003VS	ELISABETH
Merkeregister	F 0004A	CELINE
Merkeregister	F 0004B	GUSTAV
Merkeregister	F 0004BD	GADUS POSEIDON
Merkeregister	F 0004G	SEKTOR
Merkeregister	F 0004H	BJARNE NILSEN
Merkeregister	F 0004HV	HAAGRUNN
Merkeregister	F 0004KD	KORSØ
Merkeregister	F 0004L	AUDUN
Merkeregister	F 0004LB	VÅRLINER
Merkeregister	F 0004M	GULLSKJÆR
Merkeregister	F 0004N	TASS
Merkeregister	F 0004NK	RUDOLF SEN.
Merkeregister	F 0004P	ALONA
Merkeregister	F 0004SV	VIKAN
Merkeregister	F 0004VS	SARA
Merkeregister	F 0005A	FLUVÆRING
Merkeregister	F 0005B	JOHANNE
Merkeregister	F 0005BD	SILJE KATRIN
Merkeregister	F 0005G	RUNAR
Merkeregister	F 0005H	MARIE CHRISTINE
Merkeregister	F 0005HV	EIKEN
Merkeregister	F 0005KD	JARLEN
Merkeregister	F 0005L	GERD-ELI
Merkeregister	F 0005LB	MEGRUNN

Merkeregister	F 0005M	KASPER
Merkeregister	F 0005N	INGER
Merkeregister	F 0005NK	VIKAFISK
Merkeregister	F 0005P	SANDØY
Merkeregister	F 0005SV	BUGØYFISK
Merkeregister	F 0005TN	ISBJØRN
Merkeregister	F 0005V	NYSVANEN
Merkeregister	F 0005VS	MARTE
Merkeregister	F 0006A	GEIR ROGER
Merkeregister	F 0006B	NEMO
Merkeregister	F 0006BD	INGVALDSON
Merkeregister	F 0006G	HAFDIS
Merkeregister	F 0006H	KJELL STEINAR
Merkeregister	F 0006HV	ROLLEIVSON
Merkeregister	F 0006KD	VILLY
Merkeregister	F 0006L	ARNE-O
Merkeregister	F 0006LB	IMAGINE
Merkeregister	F 0006M	MARITA KATHRIN
Merkeregister	F 0006N	AILIDA
Merkeregister	F 0006NK	GEIR RUNE
Merkeregister	F 0006P	FISKESKJÆR
Merkeregister	F 0006SV	FEIESKJÆR
Merkeregister	F 0006TN	BIRK
Merkeregister	F 0006V	LINN-TORRY
Merkeregister	F 0006VS	FRIDA
Merkeregister	F 0007A	NIKI
Merkeregister	F 0007B	VESTHAVET
Merkeregister	F 0007BD	TANJA
Merkeregister	F 0007G	CHARMI
Merkeregister	F 0007H	GURO
Merkeregister	F 0007HV	MARITIM
Merkeregister	F 0007KD	UMA
Merkeregister	F 0007LB	ØRNTIND
Merkeregister	F 0007M	SANDNES
Merkeregister	F 0007N	VESTERELVJENTA
Merkeregister	F 0007NK	KING NORDKAPP
Merkeregister	F 0007P	PORSANGVÆRING
Merkeregister	F 0007TN	HØYHOLMEN
Merkeregister	F 0007V	THEA DALWHINNIE
Merkeregister	F 0007VS	FRIDA
Merkeregister	F 0008A	SAGAFJORD
Merkeregister	F 0008BD	HAFDIS
Merkeregister	F 0008G	KIM ANDRE
Merkeregister	F 0008H	RÅSA
Merkeregister	F 0008HV	MONA II
Merkeregister	F 0008KD	REPPARFJORD
Merkeregister	F 0008LB	JONNY-BJØRNSTEIN
Merkeregister	F 0008N	EGIL
Merkeregister	F 0008NK	HAVELLA
Merkeregister	F 0008P	SAKURA

Merkeregister	F 0008SV	WENCHE
Merkeregister	F 0008TN	MARIT K.
Merkeregister	F 0008V	JUNE
Merkeregister	F 0008VS	DØNNING
Merkeregister	F 0009A	INGER LISBETH
Merkeregister	F 0009B	PARTNER
Merkeregister	F 0009BD	PONTOS
Merkeregister	F 0009G	SØLVI
Merkeregister	F 0009H	ÅKE
Merkeregister	F 0009HV	VALKYRIEN
Merkeregister	F 0009L	ANN HEIDI
Merkeregister	F 0009LB	LUPUS
Merkeregister	F 0009M	TERNA
Merkeregister	F 0009NK	JØRN Y
Merkeregister	F 0009P	EMMA
Merkeregister	F 0009SV	CINDY
Merkeregister	F 0009VS	FJORDFISK
Merkeregister	F 0010A	THINKA
Merkeregister	F 0010B	DYPFJORD
Merkeregister	F 0010BD	VICTORIA
Merkeregister	F 0010G	MEA
Merkeregister	F 0010H	SOLVÆRSKJÆR
Merkeregister	F 0010HV	NOVOS
Merkeregister	F 0010L	ØRNULF
Merkeregister	F 0010LB	JOHN-REIDAR
Merkeregister	F 0010M	LILLEGRUNN
Merkeregister	F 0010N	LINNEA
Merkeregister	F 0010NK	STRØNSTADVÆRING
Merkeregister	F 0010P	SØRVEST
Merkeregister	F 0010SV	KLAR-SELIN
Merkeregister	F 0010TN	EMMY
Merkeregister	F 0011A	MEBANKEN
Merkeregister	F 0011B	REINBØEN
Merkeregister	F 0011BD	PER ROGER
Merkeregister	F 0011G	JUNO
Merkeregister	F 0011H	JURA
Merkeregister	F 0011HV	BARJO
Merkeregister	F 0011LB	KARTØY
Merkeregister	F 0011M	KULA
Merkeregister	F 0011N	TROIJA
Merkeregister	F 0011NK	RAPPEN
Merkeregister	F 0011P	LANGØY
Merkeregister	F 0011TN	VASSANA
Merkeregister	F 0011V	RUNE
Merkeregister	F 0012A	ÅRØY
Merkeregister	F 0012B	ULF HAGBART
Merkeregister	F 0012BD	RONJA
Merkeregister	F 0012G	REMY
Merkeregister	F 0012H	RAMPEN
Merkeregister	F 0012HV	NIKOLAI

Merkeregister	F 0012LB	NY-ODD
Merkeregister	F 0012M	INGØYVÆRING
Merkeregister	F 0012NK	SOA
Merkeregister	F 0012P	JOHN INGE
Merkeregister	F 0012SV	LENE W
Merkeregister	F 0012TN	SIGNE
Merkeregister	F 0012V	BALDER
Merkeregister	F 0012VS	MORILD
Merkeregister	F 0013A	LENNART
Merkeregister	F 0013BD	FREDAG
Merkeregister	F 0013G	CAVARO
Merkeregister	F 0013H	ANN-MAYLEN
Merkeregister	F 0013L	MALENE
Merkeregister	F 0013LB	SASHA
Merkeregister	F 0013M	TRASS
Merkeregister	F 0013NK	ØYSKJÆR
Merkeregister	F 0013SV	TAP
Merkeregister	F 0013VS	BIFANGST
Merkeregister	F 0014A	HÅKON
Merkeregister	F 0014B	FISKESKJÆR
Merkeregister	F 0014BD	NY-GLIMT
Merkeregister	F 0014G	KJETIL
Merkeregister	F 0014H	IQ
Merkeregister	F 0014L	VESLEMØY
Merkeregister	F 0014LB	ASKELADDEN
Merkeregister	F 0014M	HAVBRIS
Merkeregister	F 0014NK	HEGE
Merkeregister	F 0014P	LANGØY
Merkeregister	F 0014SV	GÅPPA
Merkeregister	F 0014TN	NEPTUN
Merkeregister	F 0014V	LILJO
Merkeregister	F 0014VS	RAMONA
Merkeregister	F 0015A	PER GUNNAR
Merkeregister	F 0015BD	LAMOCINE
Merkeregister	F 0015H	KARL SENIOR
Merkeregister	F 0015HV	ROSSFJORD
Merkeregister	F 0015LB	EA
Merkeregister	F 0015M	ROJOMA
Merkeregister	F 0015N	EINAR
Merkeregister	F 0015NK	JUNE
Merkeregister	F 0015P	ANN-LOUISE
Merkeregister	F 0015SV	SMILLA
Merkeregister	F 0015V	VERONICA
Merkeregister	F 0015VS	HAVDUR
Merkeregister	F 0016A	MEA
Merkeregister	F 0016B	SIMEN
Merkeregister	F 0016BD	STRØMSNESJENTA
Merkeregister	F 0016G	UREVÆRINGEN
Merkeregister	F 0016H	HANNA INGEBORG
Merkeregister	F 0016HV	LYKKEN

Merkeregister	F 0016KD	LIAGUTT
Merkeregister	F 0016LB	RUBBEN
Merkeregister	F 0016M	BUVIK
Merkeregister	F 0016N	OSKAR
Merkeregister	F 0016NK	LANGNES
Merkeregister	F 0016P	SIGGE-ANDRE
Merkeregister	F 0016SV	MAMO
Merkeregister	F 0016TN	BØME
Merkeregister	F 0016V	KENNETH
Merkeregister	F 0017A	SØSTER
Merkeregister	F 0017BD	NORBANKEN
Merkeregister	F 0017G	VERA MARIE
Merkeregister	F 0017H	DOGGI
Merkeregister	F 0017HV	KAROLINE
Merkeregister	F 0017LB	SISSEL
Merkeregister	F 0017M	ROY-ANETT
Merkeregister	F 0017NK	FINNVIKGUTT
Merkeregister	F 0017P	ØYBRIS
Merkeregister	F 0017SV	ARK
Merkeregister	F 0017TN	NINA-CORNELIA
Merkeregister	F 0017V	H.SENIOR
Merkeregister	F 0017VS	DOGGEN
Merkeregister	F 0018A	ENDRE JR.
Merkeregister	F 0018BD	VONHEIM
Merkeregister	F 0018G	REIPNAKKEN
Merkeregister	F 0018H	SVANEN
Merkeregister	F 0018HV	BRATTHOLMEN
Merkeregister	F 0018KD	KLUBBFISK
Merkeregister	F 0018LB	OLE-HENRIK
Merkeregister	F 0018M	DYPFJORD
Merkeregister	F 0018N	HÅREK
Merkeregister	F 0018NK	ROSA
Merkeregister	F 0018P	TROLLABUEN
Merkeregister	F 0018SV	RINGSOL
Merkeregister	F 0018TN	MARTIN
Merkeregister	F 0018V	VÅRSOL
Merkeregister	F 0019A	CARINA
Merkeregister	F 0019BD	SELMA
Merkeregister	F 0019G	HØVDING
Merkeregister	F 0019H	TONE
Merkeregister	F 0019LB	BJØRNØY
Merkeregister	F 0019M	EINAR
Merkeregister	F 0019N	PINTO
Merkeregister	F 0019NK	ISRYPA
Merkeregister	F 0019P	MAYA
Merkeregister	F 0019SV	SVELLINGEN
Merkeregister	F 0019TN	FJORDBAS
Merkeregister	F 0019V	NITTAYA
Merkeregister	F 0019VS	NORDVÅG
Merkeregister	F 0020B	TRIN EVEN

Merkeregister	F 0020BD	RONJA-MATHEA
Merkeregister	F 0020G	ALF-SIGMUND
Merkeregister	F 0020H	FUGLENES
Merkeregister	F 0020HV	EVEN
Merkeregister	F 0020LB	SILJE MARIE
Merkeregister	F 0020N	TOR EINAR
Merkeregister	F 0020NK	VILJEN
Merkeregister	F 0020P	LILLE HAUGEN
Merkeregister	F 0020SV	SJØSPRØYT
Merkeregister	F 0020TN	SARA
Merkeregister	F 0020V	Y.B.J.
Merkeregister	F 0020VS	TYFJORD
Merkeregister	F 0021A	PLUTOS
Merkeregister	F 0021BD	GRIMSHOLM
Merkeregister	F 0021H	GRØTEN
Merkeregister	F 0021HV	TARRELUSA
Merkeregister	F 0021LB	UTSIKTEN
Merkeregister	F 0021N	AINA
Merkeregister	F 0021NK	ANITA
Merkeregister	F 0021P	BALTOBERGE
Merkeregister	F 0021TN	Y.B.J.
Merkeregister	F 0021VS	SOLØY
Merkeregister	F 0022A	JAN BØRRE
Merkeregister	F 0022B	REIBAKKEN
Merkeregister	F 0022BD	ELINE
Merkeregister	F 0022G	KAROLINE
Merkeregister	F 0022H	ELINE
Merkeregister	F 0022HV	BLÅMANN
Merkeregister	F 0022LB	DYFJORD
Merkeregister	F 0022M	FISKENES
Merkeregister	F 0022N	POLARVIND
Merkeregister	F 0022NK	BØRNES
Merkeregister	F 0022P	VIKA
Merkeregister	F 0022SV	BUGØY
Merkeregister	F 0022TN	BELLA
Merkeregister	F 0022V	JANKA
Merkeregister	F 0022VS	VÅGSØY
Merkeregister	F 0023A	NORA SOFIE
Merkeregister	F 0023BD	TOM LAURITZ
Merkeregister	F 0023G	RAMGRUNN
Merkeregister	F 0023H	GLIMT
Merkeregister	F 0023HV	BORGETIND
Merkeregister	F 0023LB	SOBIA
Merkeregister	F 0023M	MOGUTTEN
Merkeregister	F 0023N	ENJA
Merkeregister	F 0023NK	JOSEFSEN SENIOR
Merkeregister	F 0023P	BRENNAJENTA
Merkeregister	F 0023SV	JONAS
Merkeregister	F 0023V	ONSØYGUTT II
Merkeregister	F 0023VS	TEXAS

Merkeregister	F 0024A	BIRET-MARGIT
Merkeregister	F 0024BD	BJØRKÅSBUEN
Merkeregister	F 0024G	SEIVIKBUEN
Merkeregister	F 0024H	LILL-TOVE
Merkeregister	F 0024HV	LERA
Merkeregister	F 0024KD	LILLEGUTT
Merkeregister	F 0024LB	LYSØY
Merkeregister	F 0024N	JAN GUNNAR
Merkeregister	F 0024NK	EWUNIA
Merkeregister	F 0024P	TRIM
Merkeregister	F 0024SV	TALINA
Merkeregister	F 0024TN	HARDY-GUTTEN
Merkeregister	F 0024V	SIRIUS
Merkeregister	F 0024VS	JIM HÅVARD
Merkeregister	F 0025A	ARCTIC SWAN
Merkeregister	F 0025B	BENONI
Merkeregister	F 0025H	STRØMSHAV
Merkeregister	F 0025HV	FORTUNA
Merkeregister	F 0025KD	GEORG
Merkeregister	F 0025LB	KAROLINE
Merkeregister	F 0025M	WENFRID
Merkeregister	F 0025N	BARSNES
Merkeregister	F 0025NK	RAPPEN
Merkeregister	F 0025P	OLI
Merkeregister	F 0025SV	MR. LEINAN
Merkeregister	F 0025TN	NORWASTERN
Merkeregister	F 0025V	CHRISTINA
Merkeregister	F 0025VS	MARIGA
Merkeregister	F 0026A	DALABUEN
Merkeregister	F 0026B	TORSTEIN
Merkeregister	F 0026BD	SIGGI BESSA
Merkeregister	F 0026G	MARIA ANDREA
Merkeregister	F 0026HV	ANNA
Merkeregister	F 0026LB	KRUSE KNALLKUL
Merkeregister	F 0026NK	RAMBO II
Merkeregister	F 0026P	KJÆS
Merkeregister	F 0026SV	INE MARITA
Merkeregister	F 0026TN	SIGTOR
Merkeregister	F 0026V	LINNEA
Merkeregister	F 0026VS	MAGNUSSON
Merkeregister	F 0027A	BÅRDFJORD
Merkeregister	F 0027B	HAVSKJÆR
Merkeregister	F 0027BD	NAMO
Merkeregister	F 0027G	BETTY ILONA
Merkeregister	F 0027H	GEORG
Merkeregister	F 0027L	ADRIAN
Merkeregister	F 0027LB	STEVE
Merkeregister	F 0027NK	SVEE
Merkeregister	F 0027P	JIM LEVI
Merkeregister	F 0027SV	KRISTIN

Merkeregister	F 0027TN	HAVSKJÆR
Merkeregister	F 0027VS	PARTNER
Merkeregister	F 0028A	NORLYS
Merkeregister	F 0028G	PLUGGEN
Merkeregister	F 0028H	KRISTINE
Merkeregister	F 0028HV	FORTUNA
Merkeregister	F 0028L	SATURN
Merkeregister	F 0028M	INGER
Merkeregister	F 0028N	AMANDA
Merkeregister	F 0028NK	SANDNESBU I
Merkeregister	F 0028P	ERLEND JOHAN
Merkeregister	F 0028SV	BUGØY
Merkeregister	F 0028TN	DANØY
Merkeregister	F 0028V	TOMMI MARI
Merkeregister	F 0028VS	LUNA
Merkeregister	F 0029A	PASIENT
Merkeregister	F 0029BD	HAVSULA
Merkeregister	F 0029G	RANA FISK
Merkeregister	F 0029H	HAVØRNA
Merkeregister	F 0029L	SKJERM
Merkeregister	F 0029LB	LUNHEIM SENIOR
Merkeregister	F 0029NK	STORGRUNN
Merkeregister	F 0029P	TONY ANDRE
Merkeregister	F 0029SV	TIIRA
Merkeregister	F 0029TN	NELLY
Merkeregister	F 0029VS	RAMPEN
Merkeregister	F 0030A	MIA
Merkeregister	F 0030B	MARGARETH
Merkeregister	F 0030BD	VONHEIM
Merkeregister	F 0030G	ESTRELLA
Merkeregister	F 0030L	EINAR-ANDRE
Merkeregister	F 0030LB	MUSA
Merkeregister	F 0030M	NYSJØ
Merkeregister	F 0030NK	MESKJÆR
Merkeregister	F 0030P	BAMSE
Merkeregister	F 0030SV	BUGØYFJORDVÆRING
Merkeregister	F 0030TN	HAVSKJÆR
Merkeregister	F 0030V	STØA
Merkeregister	F 0030VS	VARANGERGUTT
Merkeregister	F 0031BD	NILSSEN-JR
Merkeregister	F 0031G	ALDIS LIND
Merkeregister	F 0031HV	GRUNNBAKK
Merkeregister	F 0031LB	POSTNES
Merkeregister	F 0031NK	LINN
Merkeregister	F 0031P	BARJO
Merkeregister	F 0031SV	MARIYA
Merkeregister	F 0031V	LINDFISK
Merkeregister	F 0032A	POLLJENTA
Merkeregister	F 0032B	GULGOJENTA
Merkeregister	F 0032BD	SPIKA

Merkeregister	F 0032G	TOR EIRIK
Merkeregister	F 0032H	WANGSGUTTEN
Merkeregister	F 0032HV	SANDVIKNES
Merkeregister	F 0032L	KOMET
Merkeregister	F 0032LB	SNOWFLAKE
Merkeregister	F 0032M	SOLNES
Merkeregister	F 0032N	ODDSON
Merkeregister	F 0032NK	SVEGRUNN
Merkeregister	F 0032V	SOLRAND
Merkeregister	F 0032VS	ELIAS
Merkeregister	F 0033BD	RIVALEN
Merkeregister	F 0033G	AKSEL ANDRE
Merkeregister	F 0033HV	BREIVIKVÆRING
Merkeregister	F 0033L	OCEAN BLUE
Merkeregister	F 0033LB	PATRICK
Merkeregister	F 0033M	ROLVSØYVÆRING
Merkeregister	F 0033NK	LUNA
Merkeregister	F 0033TN	TANAFJORD
Merkeregister	F 0033V	MAIKEN-JENTA
Merkeregister	F 0034A	SALMARSON
Merkeregister	F 0034BD	TORE
Merkeregister	F 0034G	EIKEN
Merkeregister	F 0034H	SALTIND
Merkeregister	F 0034HV	KVITHOLMEN
Merkeregister	F 0034KD	VEINES
Merkeregister	F 0034LB	NIKITA
Merkeregister	F 0034M	SOLBRIS
Merkeregister	F 0034NK	JOHANNA
Merkeregister	F 0034SV	BUGØYVÆRING
Merkeregister	F 0034TN	KALLEGUTT
Merkeregister	F 0034V	RIMALA
Merkeregister	F 0034VS	TONE
Merkeregister	F 0035A	ARCTIC SWAN
Merkeregister	F 0035BD	ERNA
Merkeregister	F 0035G	NERO
Merkeregister	F 0035H	GULLSKARVEN
Merkeregister	F 0035HV	SILHAV
Merkeregister	F 0035KD	STINE
Merkeregister	F 0035M	MAIKEN
Merkeregister	F 0035NK	LINEFISK
Merkeregister	F 0035P	TITINGEN
Merkeregister	F 0035SV	SUKI
Merkeregister	F 0035TN	HANNAH
Merkeregister	F 0035VS	DELFIN
Merkeregister	F 0036A	UTHEIM
Merkeregister	F 0036B	TONJE
Merkeregister	F 0036BD	NORDSTAR
Merkeregister	F 0036G	VÅRSOL
Merkeregister	F 0036HV	NORDLYSFISK
Merkeregister	F 0036LB	NENNIK

Merkeregister	F 0036M	COLONA
Merkeregister	F 0036NK	REBEKKA
Merkeregister	F 0036P	CHRISTINA
Merkeregister	F 0036SV	OTER
Merkeregister	F 0036TN	TAMARINDO
Merkeregister	F 0036V	VIGRUNN
Merkeregister	F 0037A	ARHOLMEN
Merkeregister	F 0037B	ERLEND
Merkeregister	F 0037BD	NORDNESGUBBEN
Merkeregister	F 0037G	KARL-TORGEIR
Merkeregister	F 0037L	STENSØ
Merkeregister	F 0037LB	STIG ROAR
Merkeregister	F 0037NK	LADY M II
Merkeregister	F 0037V	LINDFISK
Merkeregister	F 0037VS	BUGØYVÆRING
Merkeregister	F 0038A	AMUNDSKJÆR
Merkeregister	F 0038B	FRØYA
Merkeregister	F 0038BD	HAVBØEN
Merkeregister	F 0038G	AURORA
Merkeregister	F 0038HV	TUSSI
Merkeregister	F 0038KD	ØRNTIND
Merkeregister	F 0038LB	KJAPP
Merkeregister	F 0038M	SEGLSTEIN
Merkeregister	F 0038NK	GNEIS
Merkeregister	F 0038P	HUNTER
Merkeregister	F 0038SV	TRIFON
Merkeregister	F 0038TN	HAVØY
Merkeregister	F 0038V	FRAM
Merkeregister	F 0038VS	GEMINI
Merkeregister	F 0039A	FJELLTIND
Merkeregister	F 0039BD	KARMA
Merkeregister	F 0039G	ISBJØRN
Merkeregister	F 0039HV	BAMBUSJENTA
Merkeregister	F 0039LB	KAIRO
Merkeregister	F 0039M	BAMBUSJENTA
Merkeregister	F 0039NK	LØNNEGGA
Merkeregister	F 0039TN	LINDA
Merkeregister	F 0039V	MONSNES
Merkeregister	F 0039VS	ØYGRUNN
Merkeregister	F 0040B	HELLØY
Merkeregister	F 0040BD	FRØYA
Merkeregister	F 0040G	KINDVIK
Merkeregister	F 0040H	SØRVÆRING
Merkeregister	F 0040LB	REMI
Merkeregister	F 0040M	KYSTFISK
Merkeregister	F 0040NK	SOLENG SENIOR
Merkeregister	F 0040SV	ANDREA
Merkeregister	F 0040TN	PINTA
Merkeregister	F 0040VS	ANDREA
Merkeregister	F 0041A	LYSNES

Merkeregister	F 0041BD	LA-VIDA
Merkeregister	F 0041G	BETTY ILONA
Merkeregister	F 0041H	HENRIKSEN JR.
Merkeregister	F 0041HV	EIRIN CECILIE
Merkeregister	F 0041LB	MARITA
Merkeregister	F 0041M	LILJEN
Merkeregister	F 0041NK	AURORA
Merkeregister	F 0041P	BARJO
Merkeregister	F 0041SV	DANSKEN
Merkeregister	F 0041TN	OPAL
Merkeregister	F 0041VS	MAGNHILD
Merkeregister	F 0042A	TANA
Merkeregister	F 0042BD	SOLØY
Merkeregister	F 0042H	BJØRN-SENIOR
Merkeregister	F 0042HV	VEMA
Merkeregister	F 0042KD	LINDA
Merkeregister	F 0042L	HABRISI
Merkeregister	F 0042LB	KLUBBEN
Merkeregister	F 0042N	KÅRE
Merkeregister	F 0042NK	EINAR-S
Merkeregister	F 0042TN	SANDY
Merkeregister	F 0042V	ROBIN
Merkeregister	F 0042VS	BØLGEN
Merkeregister	F 0043B	KVALVIK SENIOR
Merkeregister	F 0043G	ELINA
Merkeregister	F 0043LB	NORDMANNSET
Merkeregister	F 0043M	NINA RITA
Merkeregister	F 0043NK	BRITA
Merkeregister	F 0043V	LANES
Merkeregister	F 0044A	FIKSEN
Merkeregister	F 0044BD	ANDOPSVÆRING
Merkeregister	F 0044G	IRENE
Merkeregister	F 0044HV	ELINA
Merkeregister	F 0044L	MAGNUS
Merkeregister	F 0044LB	LILLE SJARKE
Merkeregister	F 0044M	ADELAIDE
Merkeregister	F 0044NK	STÅLHOLM
Merkeregister	F 0044V	LINDA SOFIE
Merkeregister	F 0044VS	HANS ROBERT
Merkeregister	F 0045A	VIGRUNN
Merkeregister	F 0045B	OLE HENDRIK
Merkeregister	F 0045H	BASSE
Merkeregister	F 0045HV	MANTAS
Merkeregister	F 0045L	LYSNES
Merkeregister	F 0045LB	STOKKVIK
Merkeregister	F 0045M	SIRENA
Merkeregister	F 0045N	GRETA
Merkeregister	F 0045NK	KARL VILMAR
Merkeregister	F 0045P	YVONN
Merkeregister	F 0045TN	ZEVS II

Merkeregister	F 0045V	IDA SYNNØVE
Merkeregister	F 0045VS	BALDER
Merkeregister	F 0046G	SPURVEN
Merkeregister	F 0046KD	SANDERGUTT
Merkeregister	F 0046LB	SNEIPEN
Merkeregister	F 0046NK	NOR
Merkeregister	F 0046SV	LUSKIN
Merkeregister	F 0046TN	TERNA
Merkeregister	F 0047A	CHRISTINA
Merkeregister	F 0047H	IDA SUSANNE
Merkeregister	F 0047HV	SIRIUS
Merkeregister	F 0047LB	SILJAN
Merkeregister	F 0047N	GUNNAR
Merkeregister	F 0047NK	VÅRBUEN
Merkeregister	F 0047TN	KING NORDKAPP
Merkeregister	F 0047VS	FLORIDA
Merkeregister	F 0048A	VIRGO
Merkeregister	F 0048G	HANNE MARTINE
Merkeregister	F 0048H	KARL-EVEN
Merkeregister	F 0048LB	SJARKE
Merkeregister	F 0048N	SÆTERBØEN
Merkeregister	F 0048NK	TONJE-KRISTIN
Merkeregister	F 0048P	FORTUNA
Merkeregister	F 0048TN	SOLBERG
Merkeregister	F 0049A	EIRIN CECILIE
Merkeregister	F 0049G	EVITA
Merkeregister	F 0049LB	LILLJOHAN
Merkeregister	F 0049NK	KJ NORDKAPP
Merkeregister	F 0049SV	SUNNIVA
Merkeregister	F 0049TN	STORE
Merkeregister	F 0050A	NAVARN
Merkeregister	F 0050BD	M-SOLHAUG
Merkeregister	F 0050G	ELEN
Merkeregister	F 0050H	MARTHE
Merkeregister	F 0050LB	SVAVIK
Merkeregister	F 0050M	ARVID J.
Merkeregister	F 0050N	MEA
Merkeregister	F 0050NK	STIG ARILD
Merkeregister	F 0050P	NEMO
Merkeregister	F 0050TN	ASTRID
Merkeregister	F 0050V	LEAH MARIE
Merkeregister	F 0050VS	SOLEY
Merkeregister	F 0051A	KAMPEGGA
Merkeregister	F 0051G	FJORDFANGST
Merkeregister	F 0051LB	SAMANTA
Merkeregister	F 0051M	ODERLAND
Merkeregister	F 0051NK	GEIRMINATOR
Merkeregister	F 0051P	ATLE SR.
Merkeregister	F 0051TN	STIANA
Merkeregister	F 0052G	TERNA

Merkeregister	F 0052HV	NYSKJÆR
Merkeregister	F 0052LB	TØMMERVIK
Merkeregister	F 0052NK	STORTIND
Merkeregister	F 0053A	EA
Merkeregister	F 0053G	ALEX
Merkeregister	F 0053H	FANGST
Merkeregister	F 0053LB	RISVIK
Merkeregister	F 0053M	ILLTHURILLTH
Merkeregister	F 0053N	VASKJÆR
Merkeregister	F 0053NK	MATHILDE
Merkeregister	F 0054A	HAVSKÅREN
Merkeregister	F 0054G	KEILA
Merkeregister	F 0054HV	HOLMEN
Merkeregister	F 0054LB	MÅRØYFISK
Merkeregister	F 0054NK	ROTO
Merkeregister	F 0055A	KEESIE
Merkeregister	F 0055BD	GADUS NEPTUN
Merkeregister	F 0055G	KAMPEGGA
Merkeregister	F 0055H	MARTE
Merkeregister	F 0055HV	GUNN-RANDI
Merkeregister	F 0055NK	VÅGE
Merkeregister	F 0055P	RANA
Merkeregister	F 0055TN	BREI
Merkeregister	F 0055V	STRØMVÆR
Merkeregister	F 0055VS	VARANGERBUEN
Merkeregister	F 0056A	HAVSKÅREN
Merkeregister	F 0056LB	SKAGANES
Merkeregister	F 0056NK	TUVA
Merkeregister	F 0057A	OLINE
Merkeregister	F 0057G	FJORDBUEN
Merkeregister	F 0057H	JUNI
Merkeregister	F 0057LB	DÆNG
Merkeregister	F 0057NK	ROY MAGNE
Merkeregister	F 0057V	LINDFISK
Merkeregister	F 0058A	FRAM
Merkeregister	F 0058B	SØRVIK
Merkeregister	F 0058G	STRØMMEN
Merkeregister	F 0058HV	ANN-FRIDA
Merkeregister	F 0058LB	VILJEN
Merkeregister	F 0058M	FALKEN
Merkeregister	F 0058N	BELLA MARI
Merkeregister	F 0058NK	ERIK ANDRÉ
Merkeregister	F 0058P	JOIKEBÆR
Merkeregister	F 0059A	GEVINST
Merkeregister	F 0059G	VESTFJORD
Merkeregister	F 0059H	BØRGE
Merkeregister	F 0059LB	MÅRØYSUND
Merkeregister	F 0059NK	SONJA
Merkeregister	F 0059P	BØTIND
Merkeregister	F 0060A	MAJ KRISTIN

Merkeregister	F 0060BD	ESTRELLA
Merkeregister	F 0060G	WENCHE
Merkeregister	F 0060H	SJØGUTTEN
Merkeregister	F 0060HV	SALLAN
Merkeregister	F 0060LB	PARTNER
Merkeregister	F 0060M	RYGGEFJORD (UTGÅTT)
Merkeregister	F 0060NK	KJELL ARNE
Merkeregister	F 0060P	BUSTER
Merkeregister	F 0060TN	LAKSNES
Merkeregister	F 0060V	NITTAYA
Merkeregister	F 0061A	ANNIE
Merkeregister	F 0061G	AUSTHAVET
Merkeregister	F 0061H	ORION
Merkeregister	F 0061LB	LINNEA
Merkeregister	F 0061M	BAMSE
Merkeregister	F 0061NK	JR SENIOR
Merkeregister	F 0061SV	NORDSTRAND
Merkeregister	F 0061TN	TH.SENIOR
Merkeregister	F 0061V	ALBATROSS
Merkeregister	F 0062BD	ANDUNGEN
Merkeregister	F 0062LB	KIM-ABEL
Merkeregister	F 0062NK	SWONA
Merkeregister	F 0062TN	SWONA
Merkeregister	F 0063G	DØNNING
Merkeregister	F 0063H	KYSTFISK JR.
Merkeregister	F 0063HV	BAILOTT
Merkeregister	F 0063LB	TEMA
Merkeregister	F 0063NK	STIG-RUNE
Merkeregister	F 0063TN	SONJA KARINE
Merkeregister	F 0064LB	GUNNAR
Merkeregister	F 0064M	ODD-EGIL
Merkeregister	F 0064NK	EKVATOR
Merkeregister	F 0065G	SLETTNES
Merkeregister	F 0065H	JO-ADRIAN
Merkeregister	F 0065LB	GEIR ARNE
Merkeregister	F 0065M	MERETHE
Merkeregister	F 0065TN	DIXI
Merkeregister	F 0066BD	KILDIN
Merkeregister	F 0066LB	ESPRESSEN
Merkeregister	F 0066NK	MEA
Merkeregister	F 0066TN	VAGGE
Merkeregister	F 0067B	ROSA JADE
Merkeregister	F 0067LB	ØYGUTT
Merkeregister	F 0067NK	STÅL TROND
Merkeregister	F 0067SV	FLIPPER
Merkeregister	F 0067TN	STANGNES
Merkeregister	F 0067V	ELIN MARIA
Merkeregister	F 0068A	FOXEN
Merkeregister	F 0068H	RINGEN
Merkeregister	F 0068LB	LINSKJÆR

Merkeregister	F 0068N	SOLGLØTT
Merkeregister	F 0068NK	LONA
Merkeregister	F 0068SV	HAVBRIS
Merkeregister	F 0068V	GEIR
Merkeregister	F 0069B	GLENN
Merkeregister	F 0069BD	TARVIKBØEN
Merkeregister	F 0069G	ELLINORA
Merkeregister	F 0069L	HANS GUSTAV
Merkeregister	F 0069LB	MYHRA
Merkeregister	F 0069NK	FRK. BÆR
Merkeregister	F 0069TN	GEIR
Merkeregister	F 0070A	FISKETIND
Merkeregister	F 0070BD	HAVØY
Merkeregister	F 0070H	T.A. SENIOR
Merkeregister	F 0070HV	ROBIN
Merkeregister	F 0070LB	EINAR
Merkeregister	F 0070NK	DONNA
Merkeregister	F 0070SV	CELINE
Merkeregister	F 0071L	GEIR
Merkeregister	F 0071LB	PIA
Merkeregister	F 0071NK	SNUSKEN
Merkeregister	F 0071VS	LEODEGAR
Merkeregister	F 0072B	BERLEVÅGJENTA
Merkeregister	F 0072HV	HANS-IVAR
Merkeregister	F 0072LB	KARI
Merkeregister	F 0072N	MISS CROSBY
Merkeregister	F 0072NK	STIG ARILD
Merkeregister	F 0072VS	BIFROST
Merkeregister	F 0073A	LINN-JOHANNE
Merkeregister	F 0073G	SORTI
Merkeregister	F 0073H	FRIDA K
Merkeregister	F 0073LB	KASPARA
Merkeregister	F 0073NK	ANJE
Merkeregister	F 0073VS	HAVBRIS
Merkeregister	F 0074A	VIRA
Merkeregister	F 0074BD	DUKAT
Merkeregister	F 0074G	FOMA
Merkeregister	F 0074LB	FAGERHEIM
Merkeregister	F 0074NK	MALIN
Merkeregister	F 0074V	KRISTIAN
Merkeregister	F 0075BD	WILFREDSON
Merkeregister	F 0075HV	RUBICON
Merkeregister	F 0075M	HAVØY
Merkeregister	F 0075NK	TRUDA
Merkeregister	F 0075P	BÅRDFJORD
Merkeregister	F 0075SV	VIKAJENTA
Merkeregister	F 0075TN	VÅRGLIMT
Merkeregister	F 0075V	FLIPPER
Merkeregister	F 0076LB	STORE PEDER
Merkeregister	F 0076V	STORE PEDER

Merkeregister	F 0077A	RAGNHILD
Merkeregister	F 0077H	HAVBRÅTT
Merkeregister	F 0077LB	VEIDNESJENTA
Merkeregister	F 0077N	HAVBRIS
Merkeregister	F 0077NK	LILJO
Merkeregister	F 0077TN	BLACK PEARL
Merkeregister	F 0077V	ANITA HELEN
Merkeregister	F 0078A	RAMSKJÆR
Merkeregister	F 0078BD	INGER VICTORIA
Merkeregister	F 0078G	BISMARCK
Merkeregister	F 0078LB	KVITBJØRN
Merkeregister	F 0078NK	FLIPPER
Merkeregister	F 0078SV	BUGØYVÆRING
Merkeregister	F 0078V	VESTERBØEN
Merkeregister	F 0078VS	NOBEL
Merkeregister	F 0079B	ME-STEIN
Merkeregister	F 0079BD	HAVNEFJELL
Merkeregister	F 0079H	ME-STEIN
Merkeregister	F 0079LB	FJODORN
Merkeregister	F 0079NK	ZUZA
Merkeregister	F 0079V	INGER-ANN
Merkeregister	F 0080A	MAY
Merkeregister	F 0080B	HELLVÆRING
Merkeregister	F 0080BD	JILL HEGE
Merkeregister	F 0080G	VERONICA
Merkeregister	F 0080LB	STORMSKJÆR
Merkeregister	F 0080M	VOLDNES
Merkeregister	F 0080NK	NYTIND
Merkeregister	F 0081A	HELLVÆRING
Merkeregister	F 0081KD	VÅRSOL
Merkeregister	F 0081LB	PERHOLM
Merkeregister	F 0081N	RINGNES
Merkeregister	F 0081NK	SKIPPY
Merkeregister	F 0081TN	SVANANES
Merkeregister	F 0082B	NY-VIKING
Merkeregister	F 0082BD	HAVBRUS
Merkeregister	F 0082G	TONE JOACIME
Merkeregister	F 0082H	JOHANNE
Merkeregister	F 0082LB	SLETTVOLL SENIOR
Merkeregister	F 0082NK	GEIR
Merkeregister	F 0082TN	SNETINN
Merkeregister	F 0082V	SEIKO
Merkeregister	F 0083A	NELSON II
Merkeregister	F 0083B	JIM LENNART
Merkeregister	F 0083G	ÅDNE
Merkeregister	F 0083LB	RAVNTIND
Merkeregister	F 0083M	DYPVIK
Merkeregister	F 0083NK	SHARA
Merkeregister	F 0083TN	VIKAVÆRING
Merkeregister	F 0084H	SANDNESBUEN

Merkeregister	F 0084LB	TENNHOLMEN
Merkeregister	F 0084NK	SANDNESBUEN
Merkeregister	F 0084TN	VIKA
Merkeregister	F 0084V	ARKTOS
Merkeregister	F 0085A	MARIANNE
Merkeregister	F 0085LB	STØBUEN
Merkeregister	F 0085M	ZENTA
Merkeregister	F 0085N	DRAVN
Merkeregister	F 0085NK	ANNE-METTE
Merkeregister	F 0086BD	SENJAFANGST
Merkeregister	F 0086L	EIRIN
Merkeregister	F 0086NK	TØNDER
Merkeregister	F 0087G	LILLEBROR
Merkeregister	F 0087NK	ODD INGE
Merkeregister	F 0088A	JILL HEGE
Merkeregister	F 0088BD	JILL HEGE
Merkeregister	F 0088G	NOREGGA
Merkeregister	F 0088LB	TROTTVIK
Merkeregister	F 0088M	LILLEBÅEN
Merkeregister	F 0088NK	JANE
Merkeregister	F 0089BD	MEGGI
Merkeregister	F 0089H	VIGGO
Merkeregister	F 0089NK	MATHILDE
Merkeregister	F 0090A	YLVA MARIE
Merkeregister	F 0090BD	HAVDUR
Merkeregister	F 0090G	STARCRAFT
Merkeregister	F 0090H	DANIEL
Merkeregister	F 0090L	NORONA
Merkeregister	F 0090LB	VALBORG
Merkeregister	F 0090M	FJORDSNURP
Merkeregister	F 0090NK	VÅRØY
Merkeregister	F 0090V	VARDØJENTA
Merkeregister	F 0090VS	MEBAS
Merkeregister	F 0091BD	HELLEGUTT
Merkeregister	F 0091LB	BJØRNNES
Merkeregister	F 0091N	ØRJAN
Merkeregister	F 0091NK	TENNSKJÆR
Merkeregister	F 0092A	RANDI
Merkeregister	F 0092M	POLAR
Merkeregister	F 0092NK	SOLENG
Merkeregister	F 0092V	SOLENG
Merkeregister	F 0093NK	HAVDUR
Merkeregister	F 0093VS	LILJEN
Merkeregister	F 0094A	KOS I
Merkeregister	F 0094BD	HELLA
Merkeregister	F 0094HV	SØRING
Merkeregister	F 0094LB	OKSEVÅG
Merkeregister	F 0094NK	SANDFJORD
Merkeregister	F 0095G	SATU
Merkeregister	F 0095HV	SILBØEN

Merkeregister	F 0095M	ASLAUG KARINE
Merkeregister	F 0095NK	BASTUS
Merkeregister	F 0095V	ANDRE
Merkeregister	F 0096A	VARHOLM
Merkeregister	F 0096B	HEIDI
Merkeregister	F 0096BD	REX LOBO
Merkeregister	F 0096M	LEISUND
Merkeregister	F 0096NK	SPISSTIND
Merkeregister	F 0097NK	VITO
Merkeregister	F 0098BD	SABRINA
Merkeregister	F 0098H	MATHIAS
Merkeregister	F 0098M	SEGLVIK
Merkeregister	F 0098NK	WALSØENES
Merkeregister	F 0098TN	ØRNVIK
Merkeregister	F 0099LB	POLARJO
Merkeregister	F 0099NK	STIAN
Merkeregister	F 0099TN	THAIFUN
Merkeregister	F 0099VS	FLORIDA
Merkeregister	F 0100A	ÅRØYFISK
Merkeregister	F 0100B	SOYA
Merkeregister	F 0100BD	ELIAS
Merkeregister	F 0100G	THANI
Merkeregister	F 0100H	DALENG
Merkeregister	F 0100L	KVITBJØRN
Merkeregister	F 0100LB	MAYA
Merkeregister	F 0100M	KAMILLA KATRINE
Merkeregister	F 0100NK	RAMBO I
Merkeregister	F 0100TN	JONAS
Merkeregister	F 0100V	HEIDI ANITA
Merkeregister	F 0101BD	KONGSØY
Merkeregister	F 0101HV	STELLA POLARIS
Merkeregister	F 0101L	MARIUS
Merkeregister	F 0101NK	RICHARD J
Merkeregister	F 0101VS	EDEL M.
Merkeregister	F 0102A	SJØGUTT
Merkeregister	F 0102BD	LENE CHRISTIN
Merkeregister	F 0102NK	DUNDERDONNA
Merkeregister	F 0103L	VEGAR
Merkeregister	F 0103NK	THOMAS
Merkeregister	F 0104M	VASSVIK
Merkeregister	F 0104NK	VERA MARIE
Merkeregister	F 0105A	KOMET
Merkeregister	F 0105NK	KRISTINA
Merkeregister	F 0105P	KOMET
Merkeregister	F 0106H	VASSVIK
Merkeregister	F 0106LB	SJØMANN
Merkeregister	F 0106NK	ULF-DANIEL
Merkeregister	F 0106TN	ÅSTA
Merkeregister	F 0107H	ØYVÆRING
Merkeregister	F 0107NK	STENSØY

Merkeregister	F 0108NK	VESTFISK
Merkeregister	F 0109A	TEISTEN
Merkeregister	F 0109NK	BEKKVIK JUNIOR
Merkeregister	F 0110G	POLARJO
Merkeregister	F 0110H	MIAN
Merkeregister	F 0110LB	SATURN
Merkeregister	F 0110NK	TORSTEINSON
Merkeregister	F 0111BD	VASSANA
Merkeregister	F 0111L	AQVARIUS
Merkeregister	F 0111LB	BLÅFJELL
Merkeregister	F 0111M	NIPEN
Merkeregister	F 0111NK	LENITA II
Merkeregister	F 0111TN	VASSANA
Merkeregister	F 0112H	HAVGUTT
Merkeregister	F 0112NK	SOFIE
Merkeregister	F 0112V	ANNE-METTE
Merkeregister	F 0113H	TONJE
Merkeregister	F 0114BD	NESBUEN
Merkeregister	F 0114NK	HOLBAKK
Merkeregister	F 0115BD	TROMSØY
Merkeregister	F 0115G	HARINGBUEN
Merkeregister	F 0115HV	SALTVÆRING
Merkeregister	F 0115M	ØRAGUTT
Merkeregister	F 0115NK	SMILER
Merkeregister	F 0116SV	LILLI
Merkeregister	F 0117H	CARIANE
Merkeregister	F 0117NK	SVENDSEN SENIOR
Merkeregister	F 0117VS	BÅTSFJORD
Merkeregister	F 0118A	NORDLYSFISK
Merkeregister	F 0118HV	SØYLABUEN
Merkeregister	F 0118NK	TOMINE
Merkeregister	F 0119A	TANITA
Merkeregister	F 0119BD	SELMA
Merkeregister	F 0119LB	HØGBAKKEN
Merkeregister	F 0119TN	SELMA
Merkeregister	F 0120A	FLATVÆR
Merkeregister	F 0120L	MASKOT
Merkeregister	F 0120LB	TRÅLE
Merkeregister	F 0120NK	MÅRTIND
Merkeregister	F 0121L	BJØRNVIKVÆRING
Merkeregister	F 0122NK	EDEL MARIA
Merkeregister	F 0123A	PELLIKAN
Merkeregister	F 0123BD	HAFDIS
Merkeregister	F 0123H	HILDE ANNIE
Merkeregister	F 0123NK	TUNA
Merkeregister	F 0123V	ARCTIC WOLF
Merkeregister	F 0124A	JENNY OLINE
Merkeregister	F 0124HV	ØYGUTT
Merkeregister	F 0124NK	LILJEN
Merkeregister	F 0125A	MAGNUSON

Merkeregister	F 0125H	HANNA MARIE
Merkeregister	F 0125M	STORGRUNN
Merkeregister	F 0125N	VARANGERJENTA
Merkeregister	F 0125NK	BAKFJORDJENTA
Merkeregister	F 0126A	KVALØY
Merkeregister	F 0126L	IDA-MOR
Merkeregister	F 0126M	NEPTUN
Merkeregister	F 0126NK	ROSVIK
Merkeregister	F 0127VS	MÅKEN
Merkeregister	F 0128G	SNORRE SENIOR
Merkeregister	F 0128H	NYFISK
Merkeregister	F 0128NK	KAPAS
Merkeregister	F 0128V	TOR JOHAN
Merkeregister	F 0129LB	PILEN
Merkeregister	F 0129NK	LINDA
Merkeregister	F 0129VS	RAMPEN
Merkeregister	F 0130A	NORDTIND
Merkeregister	F 0130KD	REX
Merkeregister	F 0130NK	DØNNING
Merkeregister	F 0132NK	ARCTIC MOOSE
Merkeregister	F 0133V	HAVSOL
Merkeregister	F 0134H	STÅLTIND
Merkeregister	F 0134NK	LAURYNAS
Merkeregister	F 0135NK	VIKAJENTA
Merkeregister	F 0135VS	SJØBLOMST
Merkeregister	F 0136M	LILLETRINE
Merkeregister	F 0136NK	STRANDBÅEN
Merkeregister	F 0136V	SANDFJORD JENTA
Merkeregister	F 0138M	NESSODD
Merkeregister	F 0139NK	GAUTEGUTT
Merkeregister	F 0140M	NORFJELL
Merkeregister	F 0140NK	TIKO
Merkeregister	F 0141NK	MARLOV SENIOR
Merkeregister	F 0142G	STREIF
Merkeregister	F 0143L	HÅBRAND
Merkeregister	F 0144V	POLARIS
Merkeregister	F 0145NK	HEIMDAL II
Merkeregister	F 0146M	KINE
Merkeregister	F 0146NK	SARNESJENTA
Merkeregister	F 0146VS	REINESBUEN
Merkeregister	F 0147BD	KONGSFJORD
Merkeregister	F 0147L	JUKSAKONGEN
Merkeregister	F 0147M	LAKSEN
Merkeregister	F 0148H	OSVALDSON
Merkeregister	F 0148M	HAVSULA
Merkeregister	F 0149H	KAJA MARIE
Merkeregister	F 0149NK	TORSTEINSON
Merkeregister	F 0150NK	SAGAFJORD
Merkeregister	F 0151A	VIKAJENTA
Merkeregister	F 0151H	FORSØLJENTA

Merkeregister	F 0152H	GULLFISKEN
Merkeregister	F 0153H	MARA
Merkeregister	F 0154M	TRYGGEN
Merkeregister	F 0154SV	ESKIL
Merkeregister	F 0155A	PIA MARIE
Merkeregister	F 0155B	PIA MARIE
Merkeregister	F 0155BD	INGRID ALEKSANDRA
Merkeregister	F 0155KD	HAVLEIK
Merkeregister	F 0155V	HANNA B
Merkeregister	F 0155VS	ELSE-K
Merkeregister	F 0156H	KENT ARE
Merkeregister	F 0156NK	KENT ARE
Merkeregister	F 0157H	KIM HARALD
Merkeregister	F 0157NK	SØLVFISK II
Merkeregister	F 0158H	ODDGEIR JR
Merkeregister	F 0159A	SJØBLINK
Merkeregister	F 0159H	GÅSUNGEN
Merkeregister	F 0159L	BÅRABUEN
Merkeregister	F 0159LB	ERSNES
Merkeregister	F 0159NK	SKYTTEN
Merkeregister	F 0160A	HOLMEN
Merkeregister	F 0160H	VIKING
Merkeregister	F 0160NK	NY HURTIG
Merkeregister	F 0160TN	VILDE
Merkeregister	F 0160V	HAVBLIKK
Merkeregister	F 0161A	TRINE
Merkeregister	F 0161BD	BRUSEN
Merkeregister	F 0161NK	NORDTUR
Merkeregister	F 0161V	NIKITA
Merkeregister	F 0162A	ARVID
Merkeregister	F 0164H	MYREFISK
Merkeregister	F 0164NK	R. VEGAR
Merkeregister	F 0165H	TERNA
Merkeregister	F 0165L	JO-ADRIAN
Merkeregister	F 0165NK	SJØBUEN
Merkeregister	F 0165V	VARDØYFISK II
Merkeregister	F 0166LB	ELIAS
Merkeregister	F 0166M	MORTEN
Merkeregister	F 0167A	SJØPIA
Merkeregister	F 0168L	LAUNES
Merkeregister	F 0168VS	NOBEL
Merkeregister	F 0169A	HAVSEL
Merkeregister	F 0169H	OLE-A
Merkeregister	F 0169M	BÅNES
Merkeregister	F 0170L	KAI ERLEND
Merkeregister	F 0173A	EA
Merkeregister	F 0174G	HOPSFJORD
Merkeregister	F 0174H	RYPEFJORD
Merkeregister	F 0174NK	KNOTTEN
Merkeregister	F 0175A	HØIVIKBAAEN

Merkeregister	F 0175BD	SKARBERG
Merkeregister	F 0175NK	KAMØYFJORD
Merkeregister	F 0177A	MALMEN
Merkeregister	F 0177NK	JAN-TORE
Merkeregister	F 0178A	UNN KRISTIN
Merkeregister	F 0179NK	TH.SENIOR
Merkeregister	F 0181HV	GORM III
Merkeregister	F 0181N	AIKO
Merkeregister	F 0181NK	RAMBO
Merkeregister	F 0182M	SHAKIRA
Merkeregister	F 0182NK	GLETTA
Merkeregister	F 0184L	MEVÆR
Merkeregister	F 0184M	INGRID MAJALA
Merkeregister	F 0185A	TRUDE-MARI
Merkeregister	F 0185H	EIDVÅGTIND
Merkeregister	F 0186H	EIDVÅGFISK
Merkeregister	F 0186M	TUBØFISK
Merkeregister	F 0186NK	OSTAD SENIOR
Merkeregister	F 0188A	KVALFJORD
Merkeregister	F 0188G	RAYA
Merkeregister	F 0188M	RAYA
Merkeregister	F 0189H	STEIN O
Merkeregister	F 0190H	LIDA
Merkeregister	F 0190L	ARNE
Merkeregister	F 0190V	VARDØJENTA
Merkeregister	F 0191H	LOMVI
Merkeregister	F 0193A	RANDI HELENE
Merkeregister	F 0194M	ØYVÆR
Merkeregister	F 0195V	BAUTA
Merkeregister	F 0196A	SKARVTIND
Merkeregister	F 0197P	LAMØY
Merkeregister	F 0199L	TINA
Merkeregister	F 0200H	EMMA
Merkeregister	F 0200LB	ENDRE JR.
Merkeregister	F 0200NK	JAN EGIL
Merkeregister	F 0200VS	VADSØGUTT
Merkeregister	F 0201H	JASMIN
Merkeregister	F 0201L	ANN ELIN
Merkeregister	F 0202A	KORSNESJENTA
Merkeregister	F 0202P	KORSNESJENTA
Merkeregister	F 0203L	KENNETH
Merkeregister	F 0204NK	THOR ARILD
Merkeregister	F 0205A	MARI-ANN
Merkeregister	F 0205H	TOR E
Merkeregister	F 0205L	SJØSTJERNA
Merkeregister	F 0205LB	NORDLYS
Merkeregister	F 0205V	NORDLYS
Merkeregister	F 0206M	SÆTERGUTT
Merkeregister	F 0207A	LILLEBUEN
Merkeregister	F 0207H	ANN ELIN

Merkeregister	F 0208H	RAGNVALD J
Merkeregister	F 0209KD	JOAKIM
Merkeregister	F 0209L	MARINER
Merkeregister	F 0210NK	BRIMØY
Merkeregister	F 0212NK	BERNHARDSON
Merkeregister	F 0213NK	LARS EINAR
Merkeregister	F 0218NK	SKJERVØYBUEN
Merkeregister	F 0240M	HAVSTJERNA
Merkeregister	F 0242L	SKOGNES
Merkeregister	F 0243L	KANES
Merkeregister	F 0246A	FJORDFANGST
Merkeregister	F 0246M	JENNI SOFIE
Merkeregister	F 0248A	MARGRETHE
Merkeregister	F 0248L	PIA
Merkeregister	F 0249L	JIM
Merkeregister	F 0251A	PETRA
Merkeregister	F 0252A	MEA
Merkeregister	F 0255M	STORHOLM
Merkeregister	F 0257L	KAMILLA
Merkeregister	F 0258NK	SILJE
Merkeregister	F 0260H	HAVBÅRA
Merkeregister	F 0261H	STORMFUGLEN
Merkeregister	F 0263L	JENS EDVIND
Merkeregister	F 0270N	PÅL-CATO
Merkeregister	F 0273A	STELLA
Merkeregister	F 0276M	PRESTTIND
Merkeregister	F 0280A	LYKKEN
Merkeregister	F 0281NK	BERNT
Merkeregister	F 0290A	KORSNESFISK
Merkeregister	F 0292L	BOYSEN
Merkeregister	F 0294A	VÅRLEIK
Merkeregister	F 0300M	GULLHOLMEN
Merkeregister	F 0301H	FORSØLVÆRING
Merkeregister	F 0302M	IVANA
Merkeregister	F 0305LB	LAKS
Merkeregister	F 0328L	KURT-VIDAR
Merkeregister	F 0333A	STORM
Merkeregister	F 0333H	SIGVE
Merkeregister	F 0335L	FJORDFISK
Merkeregister	F 0337LB	VESTERNES
Merkeregister	F 0348A	KLEPPEN
Merkeregister	F 0348NK	ROY-TONY
Merkeregister	F 0352M	MARIANN
Merkeregister	F 0356M	LINE
Merkeregister	F 0365L	SENIORITA
Merkeregister	F 0380A	SILVER
Merkeregister	F 0400M	INGRID MARIA
Merkeregister	F 0444L	JOHAN P
Merkeregister	F 0444V	BÅEGGA
Merkeregister	F 0484M	ØRNTIND

Merkeregister	F 0500H	SOMMARØYVÆRING
Merkeregister	H 0001A	VIKINGFJORD
Merkeregister	H 0001AV	HARVEST
Merkeregister	H 0001B	VIKØY
Merkeregister	H 0001BN	BRENNHOLM
Merkeregister	H 0001E	TRIXI
Merkeregister	H 0001F	LIGRUNN
Merkeregister	H 0001FS	TULLA
Merkeregister	H 0001K	HALSNØYBUEN
Merkeregister	H 0001KM	INGRID
Merkeregister	H 0001ML	INGRID
Merkeregister	H 0001O	HARGUN
Merkeregister	H 0001S	RAUNEFJORD
Merkeregister	H 0001SO	SALONICA
Merkeregister	H 0001SR	CIRKA
Merkeregister	H 0001T	BRITT EVELYN
Merkeregister	H 0002A	LEA
Merkeregister	H 0002B	RØKSUND
Merkeregister	H 0002E	ODIN
Merkeregister	H 0002F	LIGRUNN
Merkeregister	H 0002FS	LYNGNES
Merkeregister	H 0002KM	STELLA
Merkeregister	H 0002L	JULIE
Merkeregister	H 0002O	ELIAS
Merkeregister	H 0002S	SØRVEST
Merkeregister	H 0002T	AUSTBRIS
Merkeregister	H 0002ØN	OSUND
Merkeregister	H 0003A	BÅTEN
Merkeregister	H 0003AV	VIKINGBANK
Merkeregister	H 0003B	MINA ROSE
Merkeregister	H 0003E	HARDING MOB
Merkeregister	H 0003F	LIAFJORD
Merkeregister	H 0003FJ	SIGLEVIK
Merkeregister	H 0003FS	ÅDLAND JUNIOR
Merkeregister	H 0003K	SJØFISK
Merkeregister	H 0003KM	PELIKAN SYD
Merkeregister	H 0003O	ANFIELD
Merkeregister	H 0003S	MORILD
Merkeregister	H 0003ØN	ANDOR
Merkeregister	H 0004A	EVJEGRIS
Merkeregister	H 0004AM	RUSKEN
Merkeregister	H 0004AV	VENDLA
Merkeregister	H 0004B	FLOSKJÆR
Merkeregister	H 0004E	ALISE
Merkeregister	H 0004K	SJOHAV
Merkeregister	H 0004O	RØTTINGØY
Merkeregister	H 0004S	HØYLANDSGUTT
Merkeregister	H 0004SO	HOVDABUEN
Merkeregister	H 0004T	IRENE
Merkeregister	H 0005A	STORMLEIK

Merkeregister	H 0005AV	MORTEN EINAR
Merkeregister	H 0005B	BONUS
Merkeregister	H 0005BN	HAVMANN
Merkeregister	H 0005F	LIBAS
Merkeregister	H 0005FJ	STORDING
Merkeregister	H 0005K	FLANDER SR.
Merkeregister	H 0005L	OLE MAGNUS LEKNES
Merkeregister	H 0005ML	HERØYGUTT
Merkeregister	H 0005O	PERAGUTT
Merkeregister	H 0005R	ROMI
Merkeregister	H 0005S	GULLFISKEN
Merkeregister	H 0005SR	TERJE
Merkeregister	H 0005T	VESTBRIS
Merkeregister	H 0005ØN	HAVGLANS
Merkeregister	H 0006AM	LILL BETH
Merkeregister	H 0006AV	NOR
Merkeregister	H 0006B	VIKAGUTT
Merkeregister	H 0006BN	KJELL
Merkeregister	H 0006F	TERNESKJÆR
Merkeregister	H 0006FJ	SANDSTÅ
Merkeregister	H 0006KM	STELLA II
Merkeregister	H 0006L	AUSTFJORDGUT
Merkeregister	H 0006O	KING KENNY
Merkeregister	H 0006OA	NORDLYS
Merkeregister	H 0006S	BØRNESJENTO
Merkeregister	H 0006ØN	ALVØY
Merkeregister	H 0007AV	RAID
Merkeregister	H 0007B	LØNNØY
Merkeregister	H 0007BN	FLYFISK
Merkeregister	H 0007F	TOMINA
Merkeregister	H 0007FJ	STORDING JUNIOR
Merkeregister	H 0007FS	OLE
Merkeregister	H 0007K	VAAGHAV
Merkeregister	H 0007KM	FJORDBRIS
Merkeregister	H 0007L	NESBUEN
Merkeregister	H 0007R	MORTEN
Merkeregister	H 0007ØN	SOLVEIG
Merkeregister	H 0008A	KARINA
Merkeregister	H 0008AM	VESTBRIS I
Merkeregister	H 0008AV	RADEK
Merkeregister	H 0008B	AGØY
Merkeregister	H 0008F	HOVDEN
Merkeregister	H 0008FJ	SOLØY
Merkeregister	H 0008K	LADY MARIA
Merkeregister	H 0008MF	MAY
Merkeregister	H 0008O	TORSTEIN
Merkeregister	H 0008ØN	ALVØY
Merkeregister	H 0009AM	VESTBRIS
Merkeregister	H 0009AV	KNESTER
Merkeregister	H 0009B	LADY

Merkeregister	H 0009BN	EVY-ANITA
Merkeregister	H 0009F	GEMA
Merkeregister	H 0009FJ	SIGLEVIK
Merkeregister	H 0009MF	ALFEN
Merkeregister	H 0009O	AUMANE
Merkeregister	H 0009S	FRIDA
Merkeregister	H 0009T	PLYTTEN
Merkeregister	H 0010A	SIME
Merkeregister	H 0010AM	FONNES
Merkeregister	H 0010AV	SLAATTERØY
Merkeregister	H 0010B	FYRHOLM
Merkeregister	H 0010FJ	REMO
Merkeregister	H 0010K	VESTERVIK
Merkeregister	H 0010KM	VIKING
Merkeregister	H 0010O	BØNES
Merkeregister	H 0010SO	JOTON
Merkeregister	H 0010ØN	BØRSHOLM
Merkeregister	H 0011AM	JONAS
Merkeregister	H 0011AV	GARDAR
Merkeregister	H 0011B	VIKA
Merkeregister	H 0011F	TRESSNES
Merkeregister	H 0011FJ	SIGLODDEN
Merkeregister	H 0011FS	BERGNEBB
Merkeregister	H 0011K	ØYSOL
Merkeregister	H 0011KM	FJORDBAS
Merkeregister	H 0011ML	VICTORIA
Merkeregister	H 0011O	ØYFISK
Merkeregister	H 0011S	BOGAFISK
Merkeregister	H 0011SO	LIAGUT
Merkeregister	H 0012AM	HEILO
Merkeregister	H 0012AV	VESTVIKING
Merkeregister	H 0012B	TERNA
Merkeregister	H 0012F	SANDSKJÆR
Merkeregister	H 0012FJ	SOLMAI
Merkeregister	H 0012K	LOTTE
Merkeregister	H 0012ML	VICTORIA
Merkeregister	H 0012O	STRØNØY
Merkeregister	H 0012SO	HANNE JORUN
Merkeregister	H 0013AV	HAMMRAJENTO
Merkeregister	H 0013B	BRANDASUND
Merkeregister	H 0013FJ	SJØGUTT
Merkeregister	H 0013K	STAUPER
Merkeregister	H 0013S	UREDD
Merkeregister	H 0013SO	SVINT
Merkeregister	H 0014A	FANGST
Merkeregister	H 0014AV	GRANIT
Merkeregister	H 0014B	HAVLYS
Merkeregister	H 0014BN	BLÅSTÅL
Merkeregister	H 0014F	JONE
Merkeregister	H 0014FJ	STORDØY

Merkeregister	H 0014K	TOR
Merkeregister	H 0014S	KROSSFJORDFISK
Merkeregister	H 0015A	KARM VIKING
Merkeregister	H 0015AM	FISK
Merkeregister	H 0015AV	KREMMERVIK
Merkeregister	H 0015B	MIA
Merkeregister	H 0015BN	DOUGLAS
Merkeregister	H 0015F	ENDRE DYRØY
Merkeregister	H 0015FE	VIKING
Merkeregister	H 0015FJ	LOBSTER
Merkeregister	H 0015K	HARTHO
Merkeregister	H 0015KM	ZETA
Merkeregister	H 0015MF	BØLGEN
Merkeregister	H 0015O	DYBAI
Merkeregister	H 0015S	BLÅSTÅL
Merkeregister	H 0015SO	MARINUS
Merkeregister	H 0016AV	METRO
Merkeregister	H 0016B	KVIKK 2
Merkeregister	H 0016F	TOMINA
Merkeregister	H 0016FJ	GOGGEN
Merkeregister	H 0016MF	FRIDA
Merkeregister	H 0016O	NJORD
Merkeregister	H 0016S	BERGNEBB
Merkeregister	H 0016ØN	JENDOR
Merkeregister	H 0017A	SANDSKJÆR
Merkeregister	H 0017AV	NJÅGUTT
Merkeregister	H 0017B	KLIPTON
Merkeregister	H 0017BN	SKYE
Merkeregister	H 0017F	GEMA
Merkeregister	H 0017O	COLUMBUS
Merkeregister	H 0018AV	OLINE
Merkeregister	H 0018B	SPRATTUS
Merkeregister	H 0018BN	BEATE II
Merkeregister	H 0018F	ADRIAN
Merkeregister	H 0018FJ	NYLEI
Merkeregister	H 0018K	LIEN JUNIOR
Merkeregister	H 0018L	LEIKA
Merkeregister	H 0018MF	THEA
Merkeregister	H 0018S	EIRIK
Merkeregister	H 0018ØN	SKARVØY
Merkeregister	H 0019AV	RUTH
Merkeregister	H 0019B	VIKAFJORD
Merkeregister	H 0019BN	FORTUN
Merkeregister	H 0019E	TEMPO
Merkeregister	H 0019F	TRESSGUTT
Merkeregister	H 0019FJ	SIGLEVÅG
Merkeregister	H 0019K	VALØY
Merkeregister	H 0019S	SKAGAFISK
Merkeregister	H 0020A	ØYBAS
Merkeregister	H 0020AV	CHRISTINA

Merkeregister	H 0020B	LØNNINGEN
Merkeregister	H 0020ML	KÅRBØBAS
Merkeregister	H 0020S	AMALIE
Merkeregister	H 0020ØN	NARØY
Merkeregister	H 0021AV	FURBAS
Merkeregister	H 0021B	MOSTRING
Merkeregister	H 0021S	BOGASUND
Merkeregister	H 0021V	NORUNN
Merkeregister	H 0022AM	HEGMAR
Merkeregister	H 0022AV	NORA
Merkeregister	H 0022B	HARENGUS JUNIOR
Merkeregister	H 0022F	SKREKKEN
Merkeregister	H 0022FJ	REMO
Merkeregister	H 0022S	SØRVEST
Merkeregister	H 0022ØN	ULVOS
Merkeregister	H 0023AV	BECKY
Merkeregister	H 0023B	SØRWAAG
Merkeregister	H 0023K	CECILIE
Merkeregister	H 0023O	KONSTANSE
Merkeregister	H 0023S	THOMAS
Merkeregister	H 0024AV	CAPRI
Merkeregister	H 0024B	VIKA
Merkeregister	H 0024F	MONICA
Merkeregister	H 0024S	TRELLEFISK
Merkeregister	H 0024ØN	BARACUDA
Merkeregister	H 0025A	LENNART
Merkeregister	H 0025AV	NJÅFISK
Merkeregister	H 0025B	NORDWAAG
Merkeregister	H 0025BN	HAVMANN
Merkeregister	H 0025FS	TEMPO
Merkeregister	H 0025K	ØYASUND
Merkeregister	H 0025S	GLIMT
Merkeregister	H 0025ØN	VESTSUND
Merkeregister	H 0026AV	MANON
Merkeregister	H 0026B	FJORDBUEN
Merkeregister	H 0026K	VALBORG
Merkeregister	H 0026S	SEIGUTT
Merkeregister	H 0027B	GRY MARITA
Merkeregister	H 0027F	LARSTEIN 2
Merkeregister	H 0027K	SJOEN
Merkeregister	H 0027S	SUNNIVA
Merkeregister	H 0028AV	LEONARD
Merkeregister	H 0028B	ØYSTRAND
Merkeregister	H 0028K	SØRBAS
Merkeregister	H 0028MF	MAYA
Merkeregister	H 0028O	VIKTOR
Merkeregister	H 0029AV	SKIPPY
Merkeregister	H 0029B	NORMANN
Merkeregister	H 0029K	ISOBAR
Merkeregister	H 0030AV	ENDREBOY

Merkeregister	H 0030F	IRJA
Merkeregister	H 0030K	REGENT
Merkeregister	H 0030KM	KVAMSØY
Merkeregister	H 0030SO	VÅGEN
Merkeregister	H 0031B	GULASKJÆR
Merkeregister	H 0031K	TOBIAS
Merkeregister	H 0031MF	SARA-KRISTINE
Merkeregister	H 0031S	STRILAJENTO II
Merkeregister	H 0031SO	TOBIAS
Merkeregister	H 0032AV	GERDA MARIE
Merkeregister	H 0032B	HUGØYBAS
Merkeregister	H 0032MF	VÅGEN
Merkeregister	H 0033AV	BECKY
Merkeregister	H 0033B	JOMAR
Merkeregister	H 0033K	RASK
Merkeregister	H 0033R	MÅKEN
Merkeregister	H 0033S	FERM
Merkeregister	H 0034AV	GARDAR
Merkeregister	H 0034B	FIKSHOLM
Merkeregister	H 0034BN	KROSSØY
Merkeregister	H 0034F	TERNESKJER
Merkeregister	H 0034S	SKÅRUNGEN
Merkeregister	H 0035AV	LABRIDAE
Merkeregister	H 0035B	SØLVFISK
Merkeregister	H 0035F	SIGLAR
Merkeregister	H 0035K	BONITO
Merkeregister	H 0035O	LOTTE
Merkeregister	H 0035S	THERESE
Merkeregister	H 0036AV	LUCKY
Merkeregister	H 0036B	GULLARS
Merkeregister	H 0036S	KNUTEBAS
Merkeregister	H 0036ØN	LUNA
Merkeregister	H 0037AV	VIKEN
Merkeregister	H 0037B	SPRING
Merkeregister	H 0037BN	HARALD
Merkeregister	H 0037K	ØYFISK
Merkeregister	H 0038AM	ALMOR
Merkeregister	H 0038AV	STRUKTUREN
Merkeregister	H 0038B	FLAXXEN
Merkeregister	H 0038FJ	EGGHOLM
Merkeregister	H 0038K	BUNESEN
Merkeregister	H 0039AV	APOLLO III
Merkeregister	H 0039B	MINA LEONA
Merkeregister	H 0039K	TORESON
Merkeregister	H 0040A	LISE
Merkeregister	H 0040AV	VENDLA
Merkeregister	H 0040B	SØRWAAG
Merkeregister	H 0040K	SVENJA
Merkeregister	H 0041AV	NOTNISSEN
Merkeregister	H 0041B	SNØGG

Merkeregister	H 0041FE	STEINAR
Merkeregister	H 0041K	SJOFJORD
Merkeregister	H 0042AV	KNAPPEN
Merkeregister	H 0042B	SILVERBOY
Merkeregister	H 0042K	LAIKA
Merkeregister	H 0042O	STRØNØY
Merkeregister	H 0042SD	AUSTBRIS
Merkeregister	H 0043AV	ZANDER
Merkeregister	H 0043B	RONDO
Merkeregister	H 0043BN	BUØY
Merkeregister	H 0043KM	RAMONA
Merkeregister	H 0043S	ELISABETH
Merkeregister	H 0043SD	IRENE
Merkeregister	H 0044B	NYVÅG
Merkeregister	H 0044KM	VIKØY
Merkeregister	H 0044O	GEIR-ERIK
Merkeregister	H 0044S	BENTE
Merkeregister	H 0045AV	ZANDER BOY
Merkeregister	H 0045B	ANDRINE
Merkeregister	H 0045FS	AKTIV II
Merkeregister	H 0045K	BIRGER JR.
Merkeregister	H 0045KM	MARY PAULINE
Merkeregister	H 0046B	TOVA
Merkeregister	H 0046FE	OLAVSON
Merkeregister	H 0046FS	L.O.B.
Merkeregister	H 0047AV	APOLLO II
Merkeregister	H 0047B	TEINEBAS
Merkeregister	H 0047SO	JOTON
Merkeregister	H 0048AV	TEINO
Merkeregister	H 0048B	FAXEN
Merkeregister	H 0049AV	FLIPPER
Merkeregister	H 0049B	ARES
Merkeregister	H 0049ØN	AUSTVÅG
Merkeregister	H 0050A	ANDAVÅG
Merkeregister	H 0050AV	HAUGAGUT
Merkeregister	H 0050B	EVITOR
Merkeregister	H 0050BN	LAURA
Merkeregister	H 0051AV	LUKKO
Merkeregister	H 0051B	VIKA R
Merkeregister	H 0052AV	EMIL
Merkeregister	H 0052B	LUNA
Merkeregister	H 0052FJ	VESLEGUTT
Merkeregister	H 0052K	GROANNDI
Merkeregister	H 0053AV	SKARTEN
Merkeregister	H 0053B	GRIMSØY
Merkeregister	H 0054AV	OLIVIA
Merkeregister	H 0054B	VIKØYBUEN
Merkeregister	H 0054F	SJØGUTT
Merkeregister	H 0054FJ	MONA
Merkeregister	H 0055AV	HANNE

Merkeregister	H 0055FE	SØRØY
Merkeregister	H 0055L	HOSØYBUEN
Merkeregister	H 0056AV	STORMEN
Merkeregister	H 0056B	NORDNES
Merkeregister	H 0056O	DRØMMEN
Merkeregister	H 0057AV	STRØMVIK
Merkeregister	H 0057B	SVEINAR
Merkeregister	H 0058B	SAFIR
Merkeregister	H 0058MF	SOLVIK
Merkeregister	H 0058S	SANGOLT
Merkeregister	H 0059AV	LAUVØYVÅG
Merkeregister	H 0059B	LASSI
Merkeregister	H 0060AV	MONSEGUTT
Merkeregister	H 0060B	SANTOS
Merkeregister	H 0061A	BASNES
Merkeregister	H 0061AV	CHRISTINA
Merkeregister	H 0061B	BØLGEN
Merkeregister	H 0061O	HUSKY
Merkeregister	H 0062AV	SKANSEN
Merkeregister	H 0062B	MELINGSNESEN
Merkeregister	H 0062BN	PIRHOLM
Merkeregister	H 0062S	BOGASKJÆR
Merkeregister	H 0063AV	BJÅGUTT
Merkeregister	H 0063B	NORTHERN-STAR
Merkeregister	H 0064AV	MIO
Merkeregister	H 0064B	HAVØY
Merkeregister	H 0065B	STARIS
Merkeregister	H 0066AV	FLIPPER
Merkeregister	H 0066B	SILVER SPRING
Merkeregister	H 0066BN	SISSEL ALISE
Merkeregister	H 0066S	STRILAGUTT
Merkeregister	H 0067AV	RAID
Merkeregister	H 0067B	SJØFALK
Merkeregister	H 0068AV	TRIO
Merkeregister	H 0068B	AGAGUTT
Merkeregister	H 0069AV	VESLE LANGØY
Merkeregister	H 0069B	BÆRØYBUEN
Merkeregister	H 0069S	KROSSFJORD
Merkeregister	H 0070AV	AARFISK
Merkeregister	H 0070B	FLORA
Merkeregister	H 0071AV	HARGO
Merkeregister	H 0071B	RASK
Merkeregister	H 0071S	BOGAGUTT
Merkeregister	H 0072B	LASSI
Merkeregister	H 0072O	MARITA
Merkeregister	H 0072SR	SKJÆRVIK
Merkeregister	H 0073AV	DOUGLAS
Merkeregister	H 0073B	HEIMDAL
Merkeregister	H 0074AV	TALBOR
Merkeregister	H 0074B	NORMANN

Merkeregister	H 0074K	REMI JUNIOR
Merkeregister	H 0074S	LIND
Merkeregister	H 0075AV	VESTGLANS
Merkeregister	H 0075B	EINAR
Merkeregister	H 0076AV	OLAV ENDRE
Merkeregister	H 0076B	SYLVESTER
Merkeregister	H 0077AV	MALENE S
Merkeregister	H 0077B	NYVÅG
Merkeregister	H 0077S	BOGEN
Merkeregister	H 0077T	TIM
Merkeregister	H 0078AV	DOUGLAS
Merkeregister	H 0078B	BØMMELHAV
Merkeregister	H 0079AV	TEXAS
Merkeregister	H 0079B	ASTERIX
Merkeregister	H 0079S	TEXAS
Merkeregister	H 0080B	FLONI
Merkeregister	H 0080F	LOKE
Merkeregister	H 0080FJ	ODDMAR
Merkeregister	H 0081AV	SEA DANCER
Merkeregister	H 0081B	KASTEVIK
Merkeregister	H 0081BN	HAVDRØN
Merkeregister	H 0081K	BRIS
Merkeregister	H 0082AV	JANE
Merkeregister	H 0082B	HARENGUS
Merkeregister	H 0082K	KARIN
Merkeregister	H 0082S	TEINESKJÆR
Merkeregister	H 0083AV	ELIDA
Merkeregister	H 0083B	BØMMELFJORD
Merkeregister	H 0083F	LARSTEIN
Merkeregister	H 0083O	VESTREVÅG
Merkeregister	H 0083S	GRØNNGYLT
Merkeregister	H 0084AV	SLORKJEN
Merkeregister	H 0085AV	KALSØYGUTT
Merkeregister	H 0085B	BERGBLOM
Merkeregister	H 0085S	TEINEFISK
Merkeregister	H 0086A	KARM VIKING
Merkeregister	H 0086AV	NESTUN
Merkeregister	H 0086B	KNUT OLAV
Merkeregister	H 0086F	NICKO
Merkeregister	H 0086S	TEINEBUEN
Merkeregister	H 0087AV	BIRKELAND
Merkeregister	H 0087B	ELIANNE
Merkeregister	H 0087S	TEINEGUTT
Merkeregister	H 0088AV	H. ØSTERVOLD
Merkeregister	H 0088B	HAVLEIK
Merkeregister	H 0090AV	ORDINAT
Merkeregister	H 0090B	KORLO
Merkeregister	H 0091AV	JORUNN
Merkeregister	H 0091BN	NORAFJELL II
Merkeregister	H 0091F	HÅTIND

Merkeregister	H 0092AM	BLÅMANN
Merkeregister	H 0092AV	SLUING
Merkeregister	H 0092B	BJØRNEVIK
Merkeregister	H 0093AV	ØYAR
Merkeregister	H 0093B	VIKØYSUND
Merkeregister	H 0094AV	REGINA
Merkeregister	H 0094B	URDA
Merkeregister	H 0095AM	HAVLEIK
Merkeregister	H 0095AV	STAALØY
Merkeregister	H 0095B	SILVER BAY
Merkeregister	H 0095K	INGVARDSON
Merkeregister	H 0096F	TUTTE
Merkeregister	H 0096K	FRITID
Merkeregister	H 0096S	TURID
Merkeregister	H 0097AV	VESLE LANGØY II
Merkeregister	H 0097B	LØNNØY JUNIOR
Merkeregister	H 0098AV	KALSØY
Merkeregister	H 0098B	STOKKØY
Merkeregister	H 0098O	FJORDGLANS
Merkeregister	H 0098S	THERESE
Merkeregister	H 0099AV	ØSTERBRIS
Merkeregister	H 0099B	BRENNING
Merkeregister	H 0100AV	HAVGLANS II
Merkeregister	H 0100B	HAVSULA JUNIOR
Merkeregister	H 0101B	NAPPEN
Merkeregister	H 0102AV	ENIG
Merkeregister	H 0102B	GULLBAS
Merkeregister	H 0104AV	TOBBEN
Merkeregister	H 0104B	LIV
Merkeregister	H 0106B	OTAR
Merkeregister	H 0108B	VESTFISK
Merkeregister	H 0109AV	HARGO
Merkeregister	H 0110B	SJØGUTT
Merkeregister	H 0111AV	VARDE
Merkeregister	H 0111B	ØYSKJÆR
Merkeregister	H 0111F	SOTRAGUTT
Merkeregister	H 0111S	BERGYLT
Merkeregister	H 0113B	HARDHAUS
Merkeregister	H 0114AV	MOKSTEIN
Merkeregister	H 0114B	FJORDBRIS
Merkeregister	H 0114S	HAVSUL
Merkeregister	H 0116FJ	SIGLEGUTT
Merkeregister	H 0118AV	RINGHOLM
Merkeregister	H 0118B	BLÅMANN
Merkeregister	H 0119B	RASKEN
Merkeregister	H 0120AV	HARDHAUS
Merkeregister	H 0120B	TOR
Merkeregister	H 0121B	HAVØRN I
Merkeregister	H 0122B	BUKKØY
Merkeregister	H 0123K	LILLEGUTT

Merkeregister	H 0124B	KVOTEN
Merkeregister	H 0126AV	SEIGUTT
Merkeregister	H 0127AV	ØSTERBRIS 2
Merkeregister	H 0128AV	MALENE S
Merkeregister	H 0128B	PLUTO
Merkeregister	H 0129S	TORØY
Merkeregister	H 0130AV	OMA
Merkeregister	H 0131AV	TOR MAGNUS
Merkeregister	H 0131S	AUSO
Merkeregister	H 0132B	HAVGULA
Merkeregister	H 0133B	RIVAL
Merkeregister	H 0134B	SNØGG
Merkeregister	H 0135B	ORION
Merkeregister	H 0140AV	ØSTANGER
Merkeregister	H 0140B	ELISABETH
Merkeregister	H 0141B	FJORDFISK
Merkeregister	H 0141BN	TINUS
Merkeregister	H 0142K	LIV ERIK
Merkeregister	H 0143AV	HÅBRAND
Merkeregister	H 0144AV	HUGIN
Merkeregister	H 0145AV	MUNIN
Merkeregister	H 0145B	TOR
Merkeregister	H 0147B	NOTABÅTEN
Merkeregister	H 0148AV	ØSTANGER
Merkeregister	H 0150B	SOLFISK
Merkeregister	H 0150S	JADAR
Merkeregister	H 0151B	BASEN SENIOR
Merkeregister	H 0152B	HELLEBUEN
Merkeregister	H 0154AV	LABRIDAE
Merkeregister	H 0154B	RONJA
Merkeregister	H 0155AV	OLIVIA
Merkeregister	H 0156AV	HOVDA
Merkeregister	H 0157AV	NAVØY
Merkeregister	H 0159AV	JOAR
Merkeregister	H 0159B	ROGØY
Merkeregister	H 0160B	MÅKEN
Merkeregister	H 0161S	FIXEN
Merkeregister	H 0165AV	HEIAGUTT
Merkeregister	H 0166B	SILVER SPRING
Merkeregister	H 0170B	LAILA
Merkeregister	H 0175B	BØMMELBAS
Merkeregister	H 0176AV	SOLID
Merkeregister	H 0178AV	FRUHOLMEN
Merkeregister	H 0179AV	NORDERVEG
Merkeregister	H 0180AV	KAMØYFISK
Merkeregister	H 0181AV	NORDERVON
Merkeregister	H 0182AV	NORDERVEG
Merkeregister	H 0182B	RONDHOLM
Merkeregister	H 0186B	HAVGRIM SENIOR
Merkeregister	H 0188AV	RITO

Merkeregister	H 0188B	NØSTBAKK
Merkeregister	H 0200B	LØNNINGEN I
Merkeregister	H 0206B	ÅSHOLM
Merkeregister	H 0208AV	K.M. ØSTERVOLD
Merkeregister	H 0211AV	KARL WILHELM
Merkeregister	H 0222AV	JOJO
Merkeregister	H 0222S	MARTA
Merkeregister	H 0223AV	AMELIA
Merkeregister	H 0223B	VIKEN
Merkeregister	H 0226B	LINE
Merkeregister	H 0229B	BÆRØYFISK
Merkeregister	H 0233FJ	BRUSE
Merkeregister	H 0240S	FLIPPER
Merkeregister	H 0250AV	ORDINAT
Merkeregister	H 0260K	TUNFISK
Merkeregister	H 0261AV	TEXAS
Merkeregister	H 0273B	BARMEN
Merkeregister	H 0285AV	NJÅSUND
Merkeregister	H 0297B	LASSE
Merkeregister	H 0306B	TIN
Merkeregister	H 0330B	KABA
Merkeregister	H 0330ØN	BUNES
Merkeregister	H 0348B	SVANEN
Merkeregister	H 0380AV	STOREKNUT
Merkeregister	H 0414B	SUDERØY
Merkeregister	H 0444B	BØMMELBAS
Merkeregister	H 0520AV	HALLVARD
Merkeregister	H 0569B	MOSTEIN
Merkeregister	H 0718B	TRYGVASON
Merkeregister	H 0750B	HEIMDAL
Merkeregister	M 0001A	VOLSTAD 2
Merkeregister	M 0001AE	BRIS
Merkeregister	M 0001AV	RUBEN
Merkeregister	M 0001EE	LIANES
Merkeregister	M 0001F	HAVBLIKK
Merkeregister	M 0001G	OLAV DALEN
Merkeregister	M 0001GS	VÅGØY
Merkeregister	M 0001H	MOONBEAM
Merkeregister	M 0001HS	OSKAR O
Merkeregister	M 0001HØ	TEIGENES
Merkeregister	M 0001K	TOR
Merkeregister	M 0001MD	FRIDA
Merkeregister	M 0001RA	CHEVY
Merkeregister	M 0001S	FLORA
Merkeregister	M 0001SA	HAVRUS
Merkeregister	M 0001SK	FJORDFISK
Merkeregister	M 0001SM	KARDINAL
Merkeregister	M 0001SR	JANKRIS
Merkeregister	M 0001SØ	MIA
Merkeregister	M 0001U	SJØGLIMT

Merkeregister	M 0001VA	BØLGEN
Merkeregister	M 0001VD	SOLID
Merkeregister	M 0001VN	MATS
Merkeregister	M 0001VS	MALIN
Merkeregister	M 0002A	OLAV S
Merkeregister	M 0002AV	BRIM
Merkeregister	M 0002G	SKAREGG
Merkeregister	M 0002H	CRAZY DIAMOND
Merkeregister	M 0002HD	KLETT
Merkeregister	M 0002HS	JUNIOR
Merkeregister	M 0002HØ	HOPEN
Merkeregister	M 0002K	ASTRID
Merkeregister	M 0002M	RANDI SOFIE
Merkeregister	M 0002MD	FRIVAKT
Merkeregister	M 0002RA	SILJE
Merkeregister	M 0002S	HAUGSTAD
Merkeregister	M 0002SK	FANT
Merkeregister	M 0002SM	MAROSA
Merkeregister	M 0002ST	HARALD JR.
Merkeregister	M 0002U	ANGUS
Merkeregister	M 0002VA	GARENSHAV
Merkeregister	M 0002VD	RAMOEN
Merkeregister	M 0003AE	TUSTNATIND
Merkeregister	M 0003AV	HAVBRIS
Merkeregister	M 0003F	HELLSKJÆR
Merkeregister	M 0003G	MARITA
Merkeregister	M 0003GS	EVA
Merkeregister	M 0003H	BRODD
Merkeregister	M 0003HS	SNORRE
Merkeregister	M 0003HØ	LEINEBJØRN
Merkeregister	M 0003M	MARIE STEEN
Merkeregister	M 0003MD	FANGST
Merkeregister	M 0003RA	SKÅLVIK
Merkeregister	M 0003S	FRANTS
Merkeregister	M 0003SA	BALDER
Merkeregister	M 0003SØ	MATLØYSA
Merkeregister	M 0003U	NYBJØRN
Merkeregister	M 0003VD	AUDRUNI
Merkeregister	M 0003VN	HAUGEN
Merkeregister	M 0003VS	ØYBAS
Merkeregister	M 0004A	OCEAN
Merkeregister	M 0004AE	UTRYGG
Merkeregister	M 0004AK	BERGNEBB
Merkeregister	M 0004AV	FREIDIG
Merkeregister	M 0004G	LEIK
Merkeregister	M 0004GS	VÅGØY
Merkeregister	M 0004H	NORLINER
Merkeregister	M 0004HS	FJORDGUTEN
Merkeregister	M 0004HØ	OPEKIAS
Merkeregister	M 0004K	HOLMSON

Merkeregister	M 0004M	FISKAREN
Merkeregister	M 0004MD	TUFTE
Merkeregister	M 0004NL	ARNSI
Merkeregister	M 0004RA	LABRUS
Merkeregister	M 0004SM	ØSTANGER
Merkeregister	M 0004TV	VÅGØY
Merkeregister	M 0004U	BREVIK SENIOR
Merkeregister	M 0004VD	MYSTIC OCEAN
Merkeregister	M 0005A	STOKKE JR.
Merkeregister	M 0005AK	SIGGEN
Merkeregister	M 0005AV	GULARØY
Merkeregister	M 0005G	TENDAGUT
Merkeregister	M 0005GS	TRIKO
Merkeregister	M 0005H	GEIGO
Merkeregister	M 0005HD	VINGHOLM
Merkeregister	M 0005HØ	PEO
Merkeregister	M 0005MD	SELSTEIN
Merkeregister	M 0005RA	MÅNA
Merkeregister	M 0005S	LANGØY
Merkeregister	M 0005SA	ARWEN
Merkeregister	M 0005SJ	SILJE KATRIN
Merkeregister	M 0005SM	FRØY
Merkeregister	M 0005U	HEGE
Merkeregister	M 0005VN	GEKO
Merkeregister	M 0006A	HOVDA
Merkeregister	M 0006AV	PLUTO
Merkeregister	M 0006F	HÅSKJÆR
Merkeregister	M 0006G	BRANDØYTRÅL
Merkeregister	M 0006GS	ISINGVÅG
Merkeregister	M 0006H	HELLVIK
Merkeregister	M 0006HØ	LEINEBJØRN
Merkeregister	M 0006K	MOSES
Merkeregister	M 0006SM	VANJA
Merkeregister	M 0006TV	LINE
Merkeregister	M 0006VN	LAFFEN
Merkeregister	M 0007A	KNAPPEN
Merkeregister	M 0007AK	STRANDING
Merkeregister	M 0007AV	TROMFLU
Merkeregister	M 0007F	HAVØRN
Merkeregister	M 0007H	SUNBEAM
Merkeregister	M 0007HØ	FREDØY
Merkeregister	M 0007K	OLAGUT
Merkeregister	M 0007MD	SENIOR
Merkeregister	M 0007SM	HAVSULA
Merkeregister	M 0007U	BRAVO
Merkeregister	M 0008A	TORMO
Merkeregister	M 0008AE	RAJO
Merkeregister	M 0008AK	BERGGYLT
Merkeregister	M 0008AV	ORFJORD
Merkeregister	M 0008G	BO

Merkeregister	M 0008GS	ROAR
Merkeregister	M 0008H	NESABUEN
Merkeregister	M 0008HØ	DIPLOM
Merkeregister	M 0008K	LINHAV
Merkeregister	M 0008SM	EVELYN
Merkeregister	M 0008SU	AURA WATT
Merkeregister	M 0008SØ	HØVDINGEN
Merkeregister	M 0009A	VEGSUND
Merkeregister	M 0009AE	HANSVIKEN
Merkeregister	M 0009AK	TORNADO
Merkeregister	M 0009F	SABBEN
Merkeregister	M 0009H	SEABEAM
Merkeregister	M 0009HØ	REMØYBUEN
Merkeregister	M 0009K	IDA MARIE
Merkeregister	M 0009MD	GANGSTAD
Merkeregister	M 0009SA	AASHEIM
Merkeregister	M 0009SM	PER
Merkeregister	M 0010AE	TUFSE
Merkeregister	M 0010AK	SIV
Merkeregister	M 0010AV	TERNUNG
Merkeregister	M 0010F	NYSTAD
Merkeregister	M 0010G	GOVIK
Merkeregister	M 0010GS	BJØRN ROBIN
Merkeregister	M 0010H	SKYBEAM
Merkeregister	M 0010HD	RASI
Merkeregister	M 0010HØ	HERØYFJORD
Merkeregister	M 0010K	SEMO
Merkeregister	M 0010M	BLÅSTÅL
Merkeregister	M 0010MD	VIKLAND
Merkeregister	M 0010S	STÅLEGG
Merkeregister	M 0010SA	FISKENES
Merkeregister	M 0010SK	NY-MARO
Merkeregister	M 0010SØ	GEIR ROGER
Merkeregister	M 0010U	VESTHAV
Merkeregister	M 0010VD	BJØRN MARTIN
Merkeregister	M 0010VN	NYTRYGG
Merkeregister	M 0010ØG	STORSEISUND
Merkeregister	M 0011A	VOLSTAD
Merkeregister	M 0011AV	LIAHOLM
Merkeregister	M 0011F	ELNESFISK
Merkeregister	M 0011G	SYLVIA
Merkeregister	M 0011H	NORA
Merkeregister	M 0011HØ	IDA
Merkeregister	M 0011K	MIA
Merkeregister	M 0011M	TRIO
Merkeregister	M 0011MD	HØSTSTJERNA
Merkeregister	M 0011RA	FJORDING
Merkeregister	M 0011S	DELFIN
Merkeregister	M 0011SM	HURRAGUTTEN
Merkeregister	M 0011SØ	UTROR

Merkeregister	M 0011VN	DELFIN
Merkeregister	M 0011VS	SIGNAL
Merkeregister	M 0012A	VENUS
Merkeregister	M 0012AE	ØYAVÅG
Merkeregister	M 0012AK	FINDUS
Merkeregister	M 0012AV	TINA
Merkeregister	M 0012F	HAVGUTT
Merkeregister	M 0012G	REMO
Merkeregister	M 0012H	GEIR II
Merkeregister	M 0012HØ	LEANE
Merkeregister	M 0012K	SJØSTJERNA
Merkeregister	M 0012M	LILLE GUTT
Merkeregister	M 0012SM	VIKING
Merkeregister	M 0012U	STOKKE SENIOR
Merkeregister	M 0013AV	MATHILDE
Merkeregister	M 0013H	SØSAND VIKING
Merkeregister	M 0013U	STRAUMSUND
Merkeregister	M 0014AE	NAUSTVIK
Merkeregister	M 0014AV	BRIM
Merkeregister	M 0014H	NORA
Merkeregister	M 0014HØ	VOLDSUNDFISK
Merkeregister	M 0014SA	RUSKEN
Merkeregister	M 0014SJ	STRATOS
Merkeregister	M 0015AE	WENCHE
Merkeregister	M 0015AV	GEIR ROGER
Merkeregister	M 0015F	MORILD
Merkeregister	M 0015G	GODØYGUTT
Merkeregister	M 0015H	SEIKO
Merkeregister	M 0015HØ	TONO
Merkeregister	M 0015K	TØFFE
Merkeregister	M 0015MD	JOVITO
Merkeregister	M 0015NL	SIWA
Merkeregister	M 0015S	ANNE S
Merkeregister	M 0015SØ	NOR
Merkeregister	M 0015U	VÅGEBRIS
Merkeregister	M 0015VN	TRUDE
Merkeregister	M 0016AE	VALØY
Merkeregister	M 0016F	RINGO
Merkeregister	M 0016G	MONTY
Merkeregister	M 0016H	HILDRING
Merkeregister	M 0016HØ	KIRO
Merkeregister	M 0016MD	JUMA
Merkeregister	M 0016S	STÅLEGG
Merkeregister	M 0016SA	SVENJA
Merkeregister	M 0016SM	OLSØYVÆRING
Merkeregister	M 0016VA	FISK
Merkeregister	M 0017A	BERSERK
Merkeregister	M 0017AE	SANDØY JUNIOR
Merkeregister	M 0017AV	GÅRDEN SENIOR
Merkeregister	M 0017G	SITO

Merkeregister	M 0017H	ROLLON
Merkeregister	M 0017HØ	ARGO
Merkeregister	M 0017MD	SJØKVISTEN
Merkeregister	M 0017SM	STEINARSON
Merkeregister	M 0018AE	TORBUEN
Merkeregister	M 0018AV	SANDØY JUNIOR
Merkeregister	M 0018G	JULIE
Merkeregister	M 0018GS	LANGSKJÆR
Merkeregister	M 0018H	NYGUTT
Merkeregister	M 0018HØ	NINA MARI
Merkeregister	M 0018S	TEX
Merkeregister	M 0018SM	ODD EINAR
Merkeregister	M 0019AE	KNOTT
Merkeregister	M 0019AV	LENE
Merkeregister	M 0019G	LORAN
Merkeregister	M 0019H	MOONBEAM
Merkeregister	M 0019HØ	SVARTSKJÆR
Merkeregister	M 0019M	VÅGAR
Merkeregister	M 0019SM	STORØY
Merkeregister	M 0020A	SØRØYFISK
Merkeregister	M 0020AV	SANDØYSUND
Merkeregister	M 0020EE	TRAMSEGG
Merkeregister	M 0020F	BUAR
Merkeregister	M 0020G	GISKESUND
Merkeregister	M 0020H	PEDER
Merkeregister	M 0020HD	BRODD
Merkeregister	M 0020HØ	CRYSTAL
Merkeregister	M 0020MD	KATHRIN G
Merkeregister	M 0020RA	ANNE GURI
Merkeregister	M 0020SA	INGO
Merkeregister	M 0020U	FLØMANN
Merkeregister	M 0020VD	BJØRN MARTIN
Merkeregister	M 0020VS	MARIANN
Merkeregister	M 0021AV	MØRE
Merkeregister	M 0021EE	JAN ÅGE
Merkeregister	M 0021H	NESAGUTT
Merkeregister	M 0021HØ	KINGS BAY
Merkeregister	M 0021SA	TOR
Merkeregister	M 0021SM	SMILY
Merkeregister	M 0021U	BRANDUNGEN
Merkeregister	M 0022A	LYNGVÆR
Merkeregister	M 0022AE	KVITNES
Merkeregister	M 0022AV	LILLEBROR
Merkeregister	M 0022F	MYRBØ JUNIOR
Merkeregister	M 0022G	DØNNING II
Merkeregister	M 0022H	BIRK
Merkeregister	M 0022HD	UNN
Merkeregister	M 0022HØ	KINGS BAY
Merkeregister	M 0022SM	FISKEBANK
Merkeregister	M 0022U	FLØBRIS

Merkeregister	M 0022VS	KVALVIK
Merkeregister	M 0023A	THOIS
Merkeregister	M 0023G	ALIN
Merkeregister	M 0023H	JUNIOR
Merkeregister	M 0023HØ	HAVDUR
Merkeregister	M 0023MD	WARIE
Merkeregister	M 0023SA	ROY
Merkeregister	M 0023SM	ERIK
Merkeregister	M 0024A	FUGLENES
Merkeregister	M 0024AV	UTHEIM JUNIOR
Merkeregister	M 0024GS	NICOLAI
Merkeregister	M 0024H	SEABEAM
Merkeregister	M 0024HØ	ØYNES
Merkeregister	M 0024SM	OLE
Merkeregister	M 0025A	ARCTIC SWAN
Merkeregister	M 0025AE	PÅL MAGNAR
Merkeregister	M 0025AV	NYBROTT
Merkeregister	M 0025F	MALIN
Merkeregister	M 0025G	LANGENES
Merkeregister	M 0025HØ	LEINEFISK
Merkeregister	M 0025K	GRIPAR
Merkeregister	M 0025S	MYNTEVIK
Merkeregister	M 0025SA	B-VÅG
Merkeregister	M 0025SM	ORHOLM
Merkeregister	M 0025SØ	ONING
Merkeregister	M 0026A	HANNA INGEBORG
Merkeregister	M 0026AE	VÅGSBUEN
Merkeregister	M 0026AV	SIMON SENIOR
Merkeregister	M 0026EE	SEIFLU
Merkeregister	M 0026F	JOFFRE
Merkeregister	M 0026G	JUNIOR
Merkeregister	M 0026H	TORFINN
Merkeregister	M 0026HØ	APOLLO
Merkeregister	M 0026MD	MIDSUNDJENTA
Merkeregister	M 0026SA	SVENJA
Merkeregister	M 0026VN	HAVPRINS
Merkeregister	M 0026VS	NORTHWESTERN
Merkeregister	M 0027A	KVAMSØY
Merkeregister	M 0027AE	OLE K
Merkeregister	M 0027EE	KILSUND
Merkeregister	M 0027F	NJÅRD
Merkeregister	M 0027G	MØRINGEN
Merkeregister	M 0027HØ	NYBRIS
Merkeregister	M 0027K	HAVTERNA
Merkeregister	M 0027MD	EMMA
Merkeregister	M 0027SM	ØRN
Merkeregister	M 0027VD	SÆBJØRN
Merkeregister	M 0028AE	VIRO
Merkeregister	M 0028AV	SKJERNES
Merkeregister	M 0028F	SMÅEN

Merkeregister	M 0028G	MYNTEVIK
Merkeregister	M 0028H	MORILD
Merkeregister	M 0028SM	SERINE
Merkeregister	M 0028SØ	ONING
Merkeregister	M 0029AV	SATURN
Merkeregister	M 0029F	PERO II
Merkeregister	M 0029G	SNØGG
Merkeregister	M 0029H	HANS O
Merkeregister	M 0029HØ	EROS
Merkeregister	M 0029SM	PALMA
Merkeregister	M 0030A	STORMEN SENIOR
Merkeregister	M 0030AE	HAVDØNN
Merkeregister	M 0030AK	MATLØYSA
Merkeregister	M 0030AV	IRIS EIRIN
Merkeregister	M 0030H	ODIN
Merkeregister	M 0030HS	LANGHOLM
Merkeregister	M 0030HØ	AKONO
Merkeregister	M 0030S	AGATHE
Merkeregister	M 0030SM	ANNA
Merkeregister	M 0030SØ	HAAVÆRBUEN
Merkeregister	M 0030VN	SMÅLINER
Merkeregister	M 0031A	PLUTO
Merkeregister	M 0031F	NYSTAD
Merkeregister	M 0031G	REAL 1
Merkeregister	M 0031H	OLE P
Merkeregister	M 0031HØ	GOLLENES
Merkeregister	M 0032A	FISKUR
Merkeregister	M 0032AE	EIDSHOLM
Merkeregister	M 0032EE	FRIDA
Merkeregister	M 0032F	JUNO
Merkeregister	M 0032G	AASE
Merkeregister	M 0032HØ	GENTIC
Merkeregister	M 0032SA	TOCAMA
Merkeregister	M 0032SM	SJØLIV
Merkeregister	M 0032VN	SIGNAL
Merkeregister	M 0033H	NAPP
Merkeregister	M 0033HØ	LENA
Merkeregister	M 0033K	PAULINE
Merkeregister	M 0033M	TORILD
Merkeregister	M 0033SA	ASTRID
Merkeregister	M 0033SJ	KINGSHOLM
Merkeregister	M 0034AV	PRØVEN
Merkeregister	M 0034F	RUNO
Merkeregister	M 0034G	BRIS
Merkeregister	M 0034HØ	VENTURA
Merkeregister	M 0034K	OMSUND 1
Merkeregister	M 0035AK	ALF SENIOR
Merkeregister	M 0035F	ALF SENIOR
Merkeregister	M 0035G	FORSØK
Merkeregister	M 0035SM	ELIAS

Merkeregister	M 0036AV	NINA
Merkeregister	M 0036F	VIKAVÆRING
Merkeregister	M 0036G	SILVA
Merkeregister	M 0036HS	ELDORADO
Merkeregister	M 0036MD	JARSTEIN
Merkeregister	M 0036VN	LUNA
Merkeregister	M 0037G	ROALDNES
Merkeregister	M 0037S	BRUSØY
Merkeregister	M 0038AE	HAMNASUND
Merkeregister	M 0038AV	STORMFUGLEN
Merkeregister	M 0038F	HUSTADBUEN
Merkeregister	M 0038HØ	TEIGE
Merkeregister	M 0038VN	SMÅSKJER
Merkeregister	M 0039AV	LENE
Merkeregister	M 0039HØ	KARO
Merkeregister	M 0040AE	TERESA
Merkeregister	M 0040AK	BRØDRENE SOLEM
Merkeregister	M 0040G	CATOR 1
Merkeregister	M 0040H	ELDORADO
Merkeregister	M 0040K	GUNNAR EGIL
Merkeregister	M 0040M	METHO
Merkeregister	M 0040MD	KATHRIN G
Merkeregister	M 0040SA	BRATT
Merkeregister	M 0040SM	VEIVÆRING
Merkeregister	M 0041AE	MORILD
Merkeregister	M 0041AV	GÅRDEN
Merkeregister	M 0041F	ROYAL
Merkeregister	M 0041G	LAGUN
Merkeregister	M 0041H	KRISTIN
Merkeregister	M 0041HØ	PERLON
Merkeregister	M 0041K	MARØYSUND
Merkeregister	M 0041SM	HOPAVÅG
Merkeregister	M 0042A	SKÅRHOLM
Merkeregister	M 0042AE	MARIE
Merkeregister	M 0042AV	MARITA
Merkeregister	M 0042G	LOBSTER
Merkeregister	M 0042MD	NIVEA
Merkeregister	M 0042SA	SEIKO
Merkeregister	M 0042SM	BJØRN STEINAR
Merkeregister	M 0043A	MARI
Merkeregister	M 0043G	SOLTIND
Merkeregister	M 0043SA	NYSKJER
Merkeregister	M 0044AK	RAGNHILD KRISTINE
Merkeregister	M 0044AV	TOAN
Merkeregister	M 0044G	SØKERN
Merkeregister	M 0044HØ	REMØYBUEN
Merkeregister	M 0044MD	TORILD
Merkeregister	M 0044SM	HOPAVÅG
Merkeregister	M 0045AE	EIRIN
Merkeregister	M 0045SA	BRATT

Merkeregister	M 0046A	STOREGG JR
Merkeregister	M 0046G	HUSØYVÅG
Merkeregister	M 0046M	ASPHOLM
Merkeregister	M 0046S	THEOLA
Merkeregister	M 0046SM	MATHEA
Merkeregister	M 0047AE	LAKSEN
Merkeregister	M 0047F	SOLØY
Merkeregister	M 0047G	INGRID
Merkeregister	M 0047K	TIKI
Merkeregister	M 0048A	SAFIR
Merkeregister	M 0048MD	SCOTT
Merkeregister	M 0048SM	GULLJO
Merkeregister	M 0049H	DOLLAR
Merkeregister	M 0049HØ	ØYTIND
Merkeregister	M 0050A	SKLINNABANKEN
Merkeregister	M 0050AV	PIT
Merkeregister	M 0050F	JULSUND SENIOR
Merkeregister	M 0050H	NAUSTVIK
Merkeregister	M 0050HØ	HAVSTEIN
Merkeregister	M 0050K	CATO
Merkeregister	M 0050MD	NYSTRØM
Merkeregister	M 0050VN	MARULK
Merkeregister	M 0051G	RAPP
Merkeregister	M 0051H	STÅL
Merkeregister	M 0051HØ	PETRINE
Merkeregister	M 0051K	MARTIN
Merkeregister	M 0052F	KVATRO
Merkeregister	M 0052G	LUNA
Merkeregister	M 0052S	LILLANN
Merkeregister	M 0052SM	BENTE ANITA
Merkeregister	M 0053F	BUABAS
Merkeregister	M 0053G	ARTHUR
Merkeregister	M 0053GS	HUGNAD
Merkeregister	M 0053SA	SOFFE
Merkeregister	M 0054A	RYSTADVÆRING
Merkeregister	M 0054AV	JENSEGUTT
Merkeregister	M 0054G	LAUNES
Merkeregister	M 0054SM	JUANITA
Merkeregister	M 0055A	INGER
Merkeregister	M 0055AE	BJØRNHOLM JUNIOR
Merkeregister	M 0055G	FAUSKEN
Merkeregister	M 0055HØ	NÆRØYBUEN
Merkeregister	M 0055SA	STRANDBAKKEN
Merkeregister	M 0056AV	VIKABUEN
Merkeregister	M 0056G	FRAMMEN
Merkeregister	M 0056HØ	KORSNES
Merkeregister	M 0056MD	NYBO
Merkeregister	M 0056S	MYRA
Merkeregister	M 0056SM	IRIS ANETTE
Merkeregister	M 0057A	CAMANITA

Merkeregister	M 0057AK	HAVBRIS
Merkeregister	M 0057HØ	SIGNAL
Merkeregister	M 0058A	CAPELLA
Merkeregister	M 0058VN	HAUGEN JUNIOR
Merkeregister	M 0059AE	NOR
Merkeregister	M 0059G	GUNN ANITA
Merkeregister	M 0059HØ	KRÅKØYSUND
Merkeregister	M 0059SA	BJØRNAR
Merkeregister	M 0060A	TORO
Merkeregister	M 0060AK	TERNHOLM
Merkeregister	M 0060EE	LUNEGG
Merkeregister	M 0060F	NORDLYS
Merkeregister	M 0060HØ	EROS II
Merkeregister	M 0060MD	MARIE
Merkeregister	M 0061A	PIRATEN
Merkeregister	M 0061F	BUAGUTT
Merkeregister	M 0061G	TEA
Merkeregister	M 0061SØ	HARTO
Merkeregister	M 0062AV	ASLEGUT
Merkeregister	M 0062HØ	SKOGLIJENTA
Merkeregister	M 0063G	BOBBY
Merkeregister	M 0063SA	NY ARGO
Merkeregister	M 0064A	K2 SENIOR
Merkeregister	M 0064G	HULKEN
Merkeregister	M 0064H	NIDAR
Merkeregister	M 0064HØ	SMARAGD
Merkeregister	M 0065MD	SENIOR
Merkeregister	M 0065SM	BERGTHORA
Merkeregister	M 0066AE	HANNE MARIE
Merkeregister	M 0066AV	BUCKY
Merkeregister	M 0066F	SPRINT
Merkeregister	M 0066G	ATLANTIC VIKING
Merkeregister	M 0066HØ	VESTBAS
Merkeregister	M 0066S	VIKASTAR
Merkeregister	M 0066SM	BRATTVÆRING
Merkeregister	M 0067G	VICTORIA MAY
Merkeregister	M 0067HØ	RAV
Merkeregister	M 0067SM	STEINSVÆR
Merkeregister	M 0067TV	BEATE
Merkeregister	M 0068F	OLEMANN
Merkeregister	M 0068G	JOFFRE
Merkeregister	M 0068SM	URAN
Merkeregister	M 0069A	BUØY
Merkeregister	M 0069G	MOLNES
Merkeregister	M 0069MD	MARIE
Merkeregister	M 0070AE	ODA
Merkeregister	M 0070AV	TOJAKO
Merkeregister	M 0070G	ANNIKEN
Merkeregister	M 0070HØ	ROGNE
Merkeregister	M 0070SM	RENATO

Merkeregister	M 0070SØ	HAVFLUNA
Merkeregister	M 0071A	SKARSTEIN
Merkeregister	M 0071G	DRELNES
Merkeregister	M 0071HØ	FROMAR
Merkeregister	M 0071K	MARHOLM
Merkeregister	M 0071MD	GANGSTAD
Merkeregister	M 0071SA	GETO
Merkeregister	M 0071SØ	STRANDAR
Merkeregister	M 0072A	CARMONA
Merkeregister	M 0072AE	ANNY LOVISE
Merkeregister	M 0072G	NESBAKK
Merkeregister	M 0072HØ	SÆVIKSON
Merkeregister	M 0072MD	NYSKJER
Merkeregister	M 0073A	CARMONA
Merkeregister	M 0073F	CARMONA
Merkeregister	M 0073G	ANNIKEN
Merkeregister	M 0073M	THEMO
Merkeregister	M 0074HØ	KAROLINE
Merkeregister	M 0074S	SILITO
Merkeregister	M 0075AK	JANTO
Merkeregister	M 0075G	LINDA
Merkeregister	M 0075HØ	VIVA
Merkeregister	M 0076G	VEIDAR 1
Merkeregister	M 0076H	ROLLO
Merkeregister	M 0076HØ	FRANKI
Merkeregister	M 0076S	BRIS
Merkeregister	M 0077A	SYLVESTER
Merkeregister	M 0077G	MARHOLM
Merkeregister	M 0078AV	EINAR
Merkeregister	M 0078F	GULVÅG
Merkeregister	M 0078G	NYTERTEN
Merkeregister	M 0078HØ	VESTFISK
Merkeregister	M 0078MD	HOMARUS
Merkeregister	M 0079A	K2 JUNIOR
Merkeregister	M 0079AE	TOMMY
Merkeregister	M 0079HØ	ARTUS
Merkeregister	M 0080A	HAUGE JUNIOR
Merkeregister	M 0080AK	HERCULES
Merkeregister	M 0080AV	BJØRNES
Merkeregister	M 0080F	LOYAL
Merkeregister	M 0080G	MADELEN II
Merkeregister	M 0080SA	SULABAS
Merkeregister	M 0080SJ	SEA HUNTER
Merkeregister	M 0080VN	FERDINAN
Merkeregister	M 0081A	SJØGUTT
Merkeregister	M 0081SA	NILS JR.
Merkeregister	M 0082AE	GERD
Merkeregister	M 0082F	OLE-ANTON
Merkeregister	M 0082G	ATLANTIC NAVIGATOR
Merkeregister	M 0083M	RASK

Merkeregister	M 0083SA	SULAHAV
Merkeregister	M 0084HØ	BØTIND
Merkeregister	M 0084K	LANGHOLMBUEN
Merkeregister	M 0084SJ	FRØYVÆR
Merkeregister	M 0085AE	REIA
Merkeregister	M 0085AV	URVAAG
Merkeregister	M 0085G	NORDSTAR
Merkeregister	M 0085HØ	URVAAG (UTGÅTT)
Merkeregister	M 0086HØ	KARM VIKING
Merkeregister	M 0086SM	LUTON
Merkeregister	M 0087HØ	ORION
Merkeregister	M 0088AV	LIAVÅG
Merkeregister	M 0088F	ØYBUEN
Merkeregister	M 0088HØ	VOLDSUND
Merkeregister	M 0089AV	NORMANN
Merkeregister	M 0089F	ARCTIC OCEAN
Merkeregister	M 0089G	FORSØK
Merkeregister	M 0090A	STORMEN
Merkeregister	M 0090F	NYMØRE
Merkeregister	M 0090HØ	SÆL
Merkeregister	M 0090SA	HÅPET
Merkeregister	M 0090TV	BERNHARD
Merkeregister	M 0091G	MARIELL
Merkeregister	M 0091HØ	BAMSE
Merkeregister	M 0091U	SINA
Merkeregister	M 0092SM	FLABBEN
Merkeregister	M 0093AK	RESABUEN
Merkeregister	M 0093AV	SOLBRIS
Merkeregister	M 0093G	ATLANTIC VIKING
Merkeregister	M 0094G	NY ARGO
Merkeregister	M 0094H	HARHAUG I
Merkeregister	M 0094K	HØLINGEN
Merkeregister	M 0095G	LANGENES
Merkeregister	M 0095H	ANKER
Merkeregister	M 0095HØ	ALEX
Merkeregister	M 0095K	TRYGVASON
Merkeregister	M 0096AE	REFORM
Merkeregister	M 0096G	FRØY
Merkeregister	M 0096HØ	JANSON
Merkeregister	M 0096K	DEMRING
Merkeregister	M 0096SA	URKEVIK
Merkeregister	M 0097U	FJORDFISK
Merkeregister	M 0098G	MAX
Merkeregister	M 0098SA	PER
Merkeregister	M 0098SJ	HAVØY
Merkeregister	M 0098SM	CASTOR
Merkeregister	M 0099A	NORSUND
Merkeregister	M 0099HØ	HOPEN
Merkeregister	M 0100AE	BJØRNHOLM SENIOR
Merkeregister	M 0100AV	RAMNFJORD (UTGÅTT)

Merkeregister	M 0100F	INGER HILDUR
Merkeregister	M 0100G	FASTLA
Merkeregister	M 0100HØ	NOTØYGUTT
Merkeregister	M 0100M	LILLEBROR
Merkeregister	M 0100MD	MIDØY VIKING
Merkeregister	M 0100SA	HAUGEFISK
Merkeregister	M 0100SM	PETTERSON
Merkeregister	M 0100VS	WEST-VIKING
Merkeregister	M 0101G	ORBIT
Merkeregister	M 0102AE	BARDEN
Merkeregister	M 0102AV	THEA
Merkeregister	M 0102HØ	FASTLA
Merkeregister	M 0103F	INGER HILDUR
Merkeregister	M 0104A	KAMARO
Merkeregister	M 0104AV	NESABUEN
Merkeregister	M 0104F	INGER HILDUR
Merkeregister	M 0104HØ	ØSTGUTT
Merkeregister	M 0105AV	SØRVIK
Merkeregister	M 0105MD	SØRVIK
Merkeregister	M 0105SM	LUTON
Merkeregister	M 0106F	SKUTHOLM
Merkeregister	M 0106H	KORALEN
Merkeregister	M 0107HØ	NORVIK
Merkeregister	M 0108HØ	JØKUL
Merkeregister	M 0109F	TAYLOR
Merkeregister	M 0109G	SPORT
Merkeregister	M 0110AE	FLINK
Merkeregister	M 0110SM	NY-VIKING
Merkeregister	M 0111A	NIPEN
Merkeregister	M 0111G	ATLANTIC STAR
Merkeregister	M 0111HØ	TOPAS
Merkeregister	M 0112AV	LILLE GUTT
Merkeregister	M 0112G	SAMHALD
Merkeregister	M 0113AV	ALUMINIJAN
Merkeregister	M 0114AV	HEIDI ANN
Merkeregister	M 0114H	HORISONT
Merkeregister	M 0114HØ	MARIELLE
Merkeregister	M 0115AV	ASLAK
Merkeregister	M 0115HØ	NJÅRD
Merkeregister	M 0116HØ	VESTBAS
Merkeregister	M 0118HØ	FEIRVIK
Merkeregister	M 0119AE	RUSKEN
Merkeregister	M 0119HØ	NOTØYBUEN
Merkeregister	M 0120A	ANITA
Merkeregister	M 0122HØ	SJØBRIS
Merkeregister	M 0123A	TORITA I
Merkeregister	M 0123F	MORTEN
Merkeregister	M 0123G	AVSETH FISK
Merkeregister	M 0123H	GEIR
Merkeregister	M 0123SØ	TORITA

Merkeregister	M 0124G	TOPAS
Merkeregister	M 0124H	SEIR
Merkeregister	M 0124HØ	HÅSKJÆR
Merkeregister	M 0125H	HAVSTRAND
Merkeregister	M 0126SM	SOLO
Merkeregister	M 0127G	VALDERØY
Merkeregister	M 0127SM	DUEN
Merkeregister	M 0128G	NYVOLL SENIOR
Merkeregister	M 0128HØ	MØREBAS
Merkeregister	M 0130AV	HUSBY SENIOR
Merkeregister	M 0130HØ	HAVSOL
Merkeregister	M 0131AE	IMARSUND
Merkeregister	M 0131S	STABIL
Merkeregister	M 0133MD	FREDRIKSON
Merkeregister	M 0134H	RØRSTAD
Merkeregister	M 0138HØ	KNAUSEN
Merkeregister	M 0139A	GUNNAR LANGVA
Merkeregister	M 0142A	NYBAKKEN
Merkeregister	M 0144SM	RAMSØYFJORD
Merkeregister	M 0146A	EVA
Merkeregister	M 0147AV	LANGØYSUND
Merkeregister	M 0148SM	KORALL
Merkeregister	M 0149F	FREKØY
Merkeregister	M 0149HØ	IFA
Merkeregister	M 0149SM	MONIKA
Merkeregister	M 0150AE	HANS R
Merkeregister	M 0150AV	NYBØEN
Merkeregister	M 0150G	FLIPPER
Merkeregister	M 0150H	NAUSTVIK
Merkeregister	M 0150HØ	CHRISTINA E
Merkeregister	M 0150SM	FRANK
Merkeregister	M 0152AV	FRIGG
Merkeregister	M 0153A	JOSTEIN
Merkeregister	M 0156HØ	ARITA
Merkeregister	M 0158SM	DYRNESVÅG
Merkeregister	M 0159HØ	MAKS
Merkeregister	M 0161AV	O.HUSBY
Merkeregister	M 0164A	MYREFISK
Merkeregister	M 0166SM	PRØVEN II
Merkeregister	M 0168HØ	ARCTANDRIA
Merkeregister	M 0170F	VARHOLM
Merkeregister	M 0170G	SMÅEN
Merkeregister	M 0170HØ	HAVFLUNA
Merkeregister	M 0171G	HAVSTEIN
Merkeregister	M 0172F	CARMONA
Merkeregister	M 0174AV	PAUL SENIOR
Merkeregister	M 0175F	ØYBUEN 1
Merkeregister	M 0176EE	RAYON
Merkeregister	M 0178HØ	GRØNHOLM
Merkeregister	M 0179F	TRYM

Merkeregister	M 0181A	HANKØ
Merkeregister	M 0181HØ	IREN
Merkeregister	M 0182HØ	BØNES
Merkeregister	M 0183F	STEMLINGEN
Merkeregister	M 0185G	NORDØRN
Merkeregister	M 0187F	KRISTINA
Merkeregister	M 0188SØ	VONAR
Merkeregister	M 0192SØ	KATO
Merkeregister	M 0193G	NORLI
Merkeregister	M 0195G	GRØYVEN
Merkeregister	M 0195MD	HAVSNURP
Merkeregister	M 0196AE	DUEN
Merkeregister	M 0196AV	EROS
Merkeregister	M 0200A	HAVSKJER
Merkeregister	M 0200F	DELFIN
Merkeregister	M 0200G	GAYSER SENIOR
Merkeregister	M 0200H	BELLA
Merkeregister	M 0200HØ	RANITA
Merkeregister	M 0200S	DELFIN
Merkeregister	M 0200SM	PLUTO
Merkeregister	M 0202AV	THEA
Merkeregister	M 0202F	RANDI JUNIOR
Merkeregister	M 0202G	MAX
Merkeregister	M 0203SM	GUNNHILD
Merkeregister	M 0205SM	KORALL II
Merkeregister	M 0206H	HALTENTRÅL
Merkeregister	M 0208A	DELFIN
Merkeregister	M 0208SM	NÆSSFLU
Merkeregister	M 0210H	BRIMØY
Merkeregister	M 0210HØ	HAVLEIK
Merkeregister	M 0211AE	PEDER J
Merkeregister	M 0212A	SOKRATES JUNIOR
Merkeregister	M 0212AE	VIKABUEN
Merkeregister	M 0212H	STARBEAM
Merkeregister	M 0214HØ	MULØYBUEN
Merkeregister	M 0217A	GAUGSTAD JUNIOR
Merkeregister	M 0218AE	JUNIOR
Merkeregister	M 0218HS	JUNIOR
Merkeregister	M 0218HØ	NORBRIS
Merkeregister	M 0218SM	FISKEBANK I
Merkeregister	M 0219G	AMANDA
Merkeregister	M 0219HØ	KARM FRØYA
Merkeregister	M 0221SM	LEON
Merkeregister	M 0222SM	FREIDIG
Merkeregister	M 0232AE	SIKA
Merkeregister	M 0232HØ	FLUMA
Merkeregister	M 0234G	SINDRE LEIF
Merkeregister	M 0248HØ	CAKO
Merkeregister	M 0249F	VITO
Merkeregister	M 0250A	LANGVIN

Merkeregister	M 0250HØ	HERØYHAV
Merkeregister	M 0254SM	STENSØYVÅG
Merkeregister	M 0260A	HAVSTÅL
Merkeregister	M 0260HØ	SILDASKJÆR
Merkeregister	M 0267F	ANNA MARIA
Merkeregister	M 0269HØ	DELFIN
Merkeregister	M 0270F	BUAODDEN
Merkeregister	M 0271AE	ALKEN
Merkeregister	M 0286HØ	VITO
Merkeregister	M 0290AE	KONGSHOLM
Merkeregister	M 0290HØ	MASKOT
Merkeregister	M 0295HØ	SANDY
Merkeregister	M 0300A	GOULD DOLLAR
Merkeregister	M 0300HØ	REMØY
Merkeregister	M 0305SM	BRIGG
Merkeregister	M 0307AE	KVITNES
Merkeregister	M 0308SM	BJØRNSTEIN
Merkeregister	M 0309SM	BRØDRENE
Merkeregister	M 0313HØ	HAVØY
Merkeregister	M 0316HØ	TANGO
Merkeregister	M 0319AE	LESUND
Merkeregister	M 0325H	HAVBRYN
Merkeregister	M 0328G	SVALEN
Merkeregister	M 0340HØ	SKAGEN
Merkeregister	M 0345A	STOREGG
Merkeregister	M 0345SM	SJØBRIS
Merkeregister	M 0350SM	SØRBØEN
Merkeregister	M 0354HØ	ANETTE
Merkeregister	M 0359HØ	NORDØYTRÅL
Merkeregister	M 0360HØ	OLYMPIC PRAWN
Merkeregister	M 0360SM	VESTBÅEN
Merkeregister	M 0361HØ	JUVEL
Merkeregister	M 0372SM	PERLON
Merkeregister	M 0381HØ	HEIMDAL
Merkeregister	M 0383SM	ZENITH
Merkeregister	M 0390SM	ROBBIN JUNIOR
Merkeregister	M 0396HØ	BØFJORD
Merkeregister	M 0400AK	O. SOLEM
Merkeregister	M 0406SM	KORALL
Merkeregister	M 0412AE	SKARFISK
Merkeregister	M 0416MD	BRANDØYTRÅL
Merkeregister	M 0425H	STRAND SENIOR
Merkeregister	M 0477SM	SKAGATIND
Merkeregister	M 0494HØ	KVALSUND
Merkeregister	M 0505HØ	LEINEBRIS
Merkeregister	M 0515MD	ROLF ASBJØRN
Merkeregister	M 0520HØ	HERØYHAV
Merkeregister	M 0525H	FISKESKJER
Merkeregister	M 0555A	STATTEGG
Merkeregister	M 0566HØ	VESLEPER

Merkeregister	M 0620HØ	HERØY
Merkeregister	N 0001A	MÅTIND
Merkeregister	N 0001B	NORDFISK
Merkeregister	N 0001BG	ANDANTE
Merkeregister	N 0001BR	TONNY MARIE
Merkeregister	N 0001BØ	SKARHOLMEN
Merkeregister	N 0001DA	KAIA
Merkeregister	N 0001F	REAL
Merkeregister	N 0001HR	CAMILLA
Merkeregister	N 0001L	NESØYFJORD
Merkeregister	N 0001LF	STRAUMBERG
Merkeregister	N 0001ME	STØTTFJORD
Merkeregister	N 0001NA	LINDA
Merkeregister	N 0001R	FLATSKJÆR
Merkeregister	N 0001RT	HARALD
Merkeregister	N 0001SA	RONGØY
Merkeregister	N 0001SG	STEIGVÆRINGEN
Merkeregister	N 0001SL	SOGA VÅR
Merkeregister	N 0001SO	OLAGUTT
Merkeregister	N 0001TF	ROALD
Merkeregister	N 0001TN	AGNARSON
Merkeregister	N 0001V	TRESS
Merkeregister	N 0001VN	JUVEL
Merkeregister	N 0001VR	RUNDFISK
Merkeregister	N 0001VV	LEIF JUNIOR
Merkeregister	N 0002A	TRITON
Merkeregister	N 0002AH	FJORDEGG
Merkeregister	N 0002B	STORMHAV
Merkeregister	N 0002BL	LAUVGRUND
Merkeregister	N 0002BR	HEIDI
Merkeregister	N 0002F	JENNY
Merkeregister	N 0002FE	IDA
Merkeregister	N 0002HM	BRANDØYBUEN
Merkeregister	N 0002HR	LURINGEN
Merkeregister	N 0002L	TUVA
Merkeregister	N 0002LF	STRAUMBERG
Merkeregister	N 0002ME	BJÆRANGFJORD
Merkeregister	N 0002MS	HAVSTEIN
Merkeregister	N 0002RA	KNERTEN
Merkeregister	N 0002SA	VÅGØY
Merkeregister	N 0002SG	NADIA ISABELL
Merkeregister	N 0002SO	TOR ERLING
Merkeregister	N 0002TN	THORSHAVET
Merkeregister	N 0002TS	MARIA
Merkeregister	N 0002VA	BUSTER
Merkeregister	N 0002VR	MARTIN-MARIE
Merkeregister	N 0002VS	PARS
Merkeregister	N 0002VV	BRANDSHOLMBØEN
Merkeregister	N 0002Ø	RANDINE
Merkeregister	N 0003A	ANDENESVÆRING

Merkeregister	N 0003B	ROLLON
Merkeregister	N 0003BR	HURTIG
Merkeregister	N 0003DA	HYRJO
Merkeregister	N 0003E	SJØLIV
Merkeregister	N 0003F	SIVELAND
Merkeregister	N 0003FE	ØRNA
Merkeregister	N 0003HR	SNUPPI
Merkeregister	N 0003ME	GLIMT
Merkeregister	N 0003MS	RØDHOLM
Merkeregister	N 0003N	INA II
Merkeregister	N 0003RT	MARINA
Merkeregister	N 0003SA	VÅRBRIS
Merkeregister	N 0003SO	ANNE-LOTTE
Merkeregister	N 0003TF	AURSØY
Merkeregister	N 0003TN	TOPAS
Merkeregister	N 0003V	SOLVÆR
Merkeregister	N 0003VN	WÅGØY
Merkeregister	N 0003Ø	TOR JONNY
Merkeregister	N 0004AH	ANITA-MARI
Merkeregister	N 0004B	STORBØEN
Merkeregister	N 0004BR	LYNGVÆR
Merkeregister	N 0004BØ	MARIANN
Merkeregister	N 0004DA	RAPTUS
Merkeregister	N 0004E	TORO
Merkeregister	N 0004F	GERHARD JAKOBSEN
Merkeregister	N 0004FE	ALEXANDRA
Merkeregister	N 0004G	EVA MARIE
Merkeregister	N 0004H	DELFIN
Merkeregister	N 0004HM	STRAUMBØEN
Merkeregister	N 0004HR	STORTINN
Merkeregister	N 0004L	STORØY
Merkeregister	N 0004LF	LYKKEN
Merkeregister	N 0004ME	RAMONA
Merkeregister	N 0004N	UTHEIM
Merkeregister	N 0004RT	TERJE ROAR
Merkeregister	N 0004SA	SJØFUGLEN
Merkeregister	N 0004SF	TORSKEN
Merkeregister	N 0004TF	HAUKØYFJORD
Merkeregister	N 0004V	TRESS
Merkeregister	N 0004VN	RØY
Merkeregister	N 0004VV	IDA
Merkeregister	N 0005A	FISKERINNEN
Merkeregister	N 0005B	SILJA
Merkeregister	N 0005BG	SKARSTADVÆRING
Merkeregister	N 0005BØ	NORBUEN
Merkeregister	N 0005HR	ESBEN ANDERS
Merkeregister	N 0005L	DENNIS OLAI
Merkeregister	N 0005LF	RANDI ELISE
Merkeregister	N 0005LN	CATO
Merkeregister	N 0005ME	BARSTIND

Merkeregister	N 0005MS	CHRISTOFFER
Merkeregister	N 0005R	MATHIAS
Merkeregister	N 0005RA	SJONABUEN
Merkeregister	N 0005RT	ROSØY II
Merkeregister	N 0005SA	TJØNNØYFISK
Merkeregister	N 0005SF	NYVOLL
Merkeregister	N 0005SG	HAVSULA
Merkeregister	N 0005SL	WESTERN
Merkeregister	N 0005SO	LANGØY
Merkeregister	N 0005TF	ZETA
Merkeregister	N 0005V	SEBASTIAN
Merkeregister	N 0005VA	ENGELSØY
Merkeregister	N 0005VN	FANDANGO
Merkeregister	N 0005VV	SVANA
Merkeregister	N 0005Ø	TUVA
Merkeregister	N 0006A	FRANKEN
Merkeregister	N 0006AH	HAMNØY
Merkeregister	N 0006B	VESTFISK
Merkeregister	N 0006BL	TOMMY
Merkeregister	N 0006BR	LYNGVÆR
Merkeregister	N 0006BØ	SKÅRVÅGVÆRING
Merkeregister	N 0006DA	BØLGEN
Merkeregister	N 0006F	LENA-BEATE
Merkeregister	N 0006FE	MARTINE
Merkeregister	N 0006H	RØSTNESVÅG
Merkeregister	N 0006HM	BREMHOLMEN
Merkeregister	N 0006HR	FLÆSA
Merkeregister	N 0006L	ALDRA
Merkeregister	N 0006LF	TRITON
Merkeregister	N 0006ME	CAMILLA
Merkeregister	N 0006MS	BØRINGEN
Merkeregister	N 0006NA	FLO
Merkeregister	N 0006R	KAROLINE
Merkeregister	N 0006RT	ALF-JENS
Merkeregister	N 0006SA	LYKKEBUEN
Merkeregister	N 0006SF	FRØKNA
Merkeregister	N 0006SG	HAVBRIS
Merkeregister	N 0006SO	HAVSULA
Merkeregister	N 0006TF	LEDØY
Merkeregister	N 0006TN	SJØLIV
Merkeregister	N 0006TS	KAMALIE
Merkeregister	N 0006V	SOFIE
Merkeregister	N 0006VA	KJELLØY
Merkeregister	N 0006VS	STRAND JUNIOR
Merkeregister	N 0006VV	NYSOL
Merkeregister	N 0006Ø	LUND SENIOR
Merkeregister	N 0007A	JAN OSKAR
Merkeregister	N 0007AH	BOYSEN
Merkeregister	N 0007BL	TOOTSIE
Merkeregister	N 0007BR	ØYVÆRING

Merkeregister	N 0007DA	VIRGO
Merkeregister	N 0007F	TAMARA
Merkeregister	N 0007G	HAVTOR
Merkeregister	N 0007H	HAVLEIK
Merkeregister	N 0007HM	LARSEN JUNIOR
Merkeregister	N 0007HR	SNUPPI
Merkeregister	N 0007L	BREMNES
Merkeregister	N 0007LF	HARALD
Merkeregister	N 0007ME	JOHAN R
Merkeregister	N 0007R	ØYBAS
Merkeregister	N 0007RT	CELINA
Merkeregister	N 0007SF	TENNSKJÆR
Merkeregister	N 0007SG	FJORDBRIS
Merkeregister	N 0007TF	SMÅEN
Merkeregister	N 0007TN	BJØRN-IVAR
Merkeregister	N 0007V	ØYNES
Merkeregister	N 0007VN	KRISTIN
Merkeregister	N 0007VR	SØRHOLMEN
Merkeregister	N 0007VV	K.ARCTANDER
Merkeregister	N 0007Ø	HAVGUTT
Merkeregister	N 0008A	MJÅSUND
Merkeregister	N 0008B	LYSBØEN
Merkeregister	N 0008BL	PELLE
Merkeregister	N 0008BR	SATURN
Merkeregister	N 0008BØ	SANDRA
Merkeregister	N 0008DA	SANDRA
Merkeregister	N 0008F	ODDGEIR
Merkeregister	N 0008FE	KARINA
Merkeregister	N 0008H	BRATTHOLMEN
Merkeregister	N 0008HM	SKARVEN
Merkeregister	N 0008HR	HAVDUR
Merkeregister	N 0008L	EMBLA
Merkeregister	N 0008ME	LEITHE
Merkeregister	N 0008MS	IDA
Merkeregister	N 0008N	VARGEN
Merkeregister	N 0008NA	ANNE VICTORIA
Merkeregister	N 0008RA	HAVBRIS
Merkeregister	N 0008RT	RØSTBANKEN VEST
Merkeregister	N 0008SA	TORGBUEN
Merkeregister	N 0008SG	THOMAS
Merkeregister	N 0008TN	UTVÆR
Merkeregister	N 0008V	JUNGMANN
Merkeregister	N 0008VA	VALLSJØ
Merkeregister	N 0008VN	NORDSTADBUEN
Merkeregister	N 0008VR	MIDNATSOL
Merkeregister	N 0008VS	INNVÆR
Merkeregister	N 0008VV	SKOLPEN
Merkeregister	N 0008Ø	ØYVÆR
Merkeregister	N 0009A	PONTOS
Merkeregister	N 0009AH	ØRNØY

Merkeregister	N 0009B	HAVDUR
Merkeregister	N 0009BG	FJORDGUTT
Merkeregister	N 0009BR	MÅKEN
Merkeregister	N 0009BØ	HAVBRYN
Merkeregister	N 0009DA	ANNA LOVISE
Merkeregister	N 0009F	VIBEKE CATHRIN
Merkeregister	N 0009H	VESTSKJÆR
Merkeregister	N 0009HM	FINNØYBUEN
Merkeregister	N 0009HR	ARTHURSON
Merkeregister	N 0009L	ANDFJELL II
Merkeregister	N 0009ME	JULIE M
Merkeregister	N 0009R	FISKEN
Merkeregister	N 0009RT	STORTINN JR
Merkeregister	N 0009SA	TORGNES
Merkeregister	N 0009SF	START
Merkeregister	N 0009SG	GAUTE
Merkeregister	N 0009V	SOFIE
Merkeregister	N 0009VA	KATHARINA
Merkeregister	N 0009VV	POLARIS
Merkeregister	N 0009Ø	MARIANNE
Merkeregister	N 0010A	BØRHELLA
Merkeregister	N 0010AH	KARINA
Merkeregister	N 0010B	RANDI-ANITA
Merkeregister	N 0010BL	NORDLYS
Merkeregister	N 0010BR	EMELY
Merkeregister	N 0010DA	SØRVIKING
Merkeregister	N 0010F	VIKBERG
Merkeregister	N 0010G	MARIT
Merkeregister	N 0010H	HAVTIND
Merkeregister	N 0010HR	NYHAV
Merkeregister	N 0010L	GERD JORID
Merkeregister	N 0010ME	BOLGA
Merkeregister	N 0010MS	KARIDA
Merkeregister	N 0010NA	FLUA
Merkeregister	N 0010R	MARIUS
Merkeregister	N 0010RT	SJØSTJERNA
Merkeregister	N 0010SA	MARIA
Merkeregister	N 0010SO	VESTERNES
Merkeregister	N 0010TF	VÅGLAKS
Merkeregister	N 0010TN	HAVELLA
Merkeregister	N 0010TS	SYNØY
Merkeregister	N 0010V	BOY-ANGEL
Merkeregister	N 0010VN	STORMGUTT
Merkeregister	N 0010VV	NYBAKK SENIOR
Merkeregister	N 0010Ø	ANDREAS
Merkeregister	N 0011A	TONJE
Merkeregister	N 0011B	LILLE BREIVIKBUEN
Merkeregister	N 0011BØ	SENATOR
Merkeregister	N 0011DA	AGNETHA
Merkeregister	N 0011F	MAGNUS

Merkeregister	N 0011G	SØRFJORD
Merkeregister	N 0011H	JOHN SVERRE
Merkeregister	N 0011HR	ANNE-IDA
Merkeregister	N 0011ME	SMARAGD
Merkeregister	N 0011N	ANN HELEN
Merkeregister	N 0011R	RUBIN
Merkeregister	N 0011RT	JUNIOR
Merkeregister	N 0011SA	DARJA
Merkeregister	N 0011SG	FREYA
Merkeregister	N 0011SO	SJØLIV
Merkeregister	N 0011V	SIVERTSEN JUNIOR
Merkeregister	N 0011VN	ØYVÆRING
Merkeregister	N 0011VR	HÅREK
Merkeregister	N 0011VV	STAMSUND
Merkeregister	N 0011Ø	NORDSTADBUEN
Merkeregister	N 0012A	EMBLA
Merkeregister	N 0012AH	KARL EMIL
Merkeregister	N 0012B	LYNGØY
Merkeregister	N 0012BR	BØLGEN
Merkeregister	N 0012BØ	GLIMØY
Merkeregister	N 0012DA	ÅKERGUTT
Merkeregister	N 0012F	PILEN
Merkeregister	N 0012G	TARVIKBØEN
Merkeregister	N 0012L	BUSTER
Merkeregister	N 0012LN	BØEN
Merkeregister	N 0012ME	PERNILLE
Merkeregister	N 0012R	IVAR JUNIOR
Merkeregister	N 0012RT	TRØAN
Merkeregister	N 0012SF	MELITA
Merkeregister	N 0012SG	TOR HUGO
Merkeregister	N 0012SO	NATTSEILEREN
Merkeregister	N 0012TN	LEISKJÆR
Merkeregister	N 0012V	KAMILLA
Merkeregister	N 0012VA	VÅGØYSKJÆR
Merkeregister	N 0012VV	STRANDFLÆSA
Merkeregister	N 0012Ø	TORAN
Merkeregister	N 0013DA	BUNESJENTA
Merkeregister	N 0013F	NESHEIM
Merkeregister	N 0013H	MARTHE
Merkeregister	N 0013HM	JIM BEAM
Merkeregister	N 0013ME	JOHN-IVAR
Merkeregister	N 0013MS	BUNES
Merkeregister	N 0013SG	MONSBØEN
Merkeregister	N 0013V	PETRA
Merkeregister	N 0013Ø	STORHOLM
Merkeregister	N 0014AH	LISØY
Merkeregister	N 0014B	SMÅTTEN
Merkeregister	N 0014BR	BJØRNSON
Merkeregister	N 0014DA	BÅREGUTT
Merkeregister	N 0014F	VIKAGUTT

Merkeregister	N 0014HR	KVIKKEN
Merkeregister	N 0014L	KVITING
Merkeregister	N 0014ME	EMILIE
Merkeregister	N 0014MS	KARIDA
Merkeregister	N 0014R	ROBUST
Merkeregister	N 0014RT	STAMNESVÆRING
Merkeregister	N 0014SG	SPANTA
Merkeregister	N 0014TN	NIMBUS
Merkeregister	N 0014V	SJARKEN JUNIOR
Merkeregister	N 0014VA	REMY
Merkeregister	N 0014VV	KARIDA
Merkeregister	N 0014Ø	SOLØY
Merkeregister	N 0015A	FRED-HUGO
Merkeregister	N 0015AH	TOLAND
Merkeregister	N 0015B	MEA
Merkeregister	N 0015BR	HAVPIL
Merkeregister	N 0015BØ	TUSSBØEN
Merkeregister	N 0015DA	HANSVIK
Merkeregister	N 0015H	HAVFRUEN
Merkeregister	N 0015HM	IDA ANGELICA
Merkeregister	N 0015HR	SPANSHOLMEN
Merkeregister	N 0015L	SUKANYA
Merkeregister	N 0015ME	LADY
Merkeregister	N 0015MS	MOT
Merkeregister	N 0015R	GANNFLÆSA
Merkeregister	N 0015RT	NYSTRAND
Merkeregister	N 0015V	GAUTIND
Merkeregister	N 0015VA	SJÅVIKBUEN
Merkeregister	N 0015VV	JANNE
Merkeregister	N 0016A	TOBIAS
Merkeregister	N 0016B	NYTIND
Merkeregister	N 0016BL	KJELLA FISK
Merkeregister	N 0016BR	FARFAR
Merkeregister	N 0016BØ	SVANEN
Merkeregister	N 0016F	ØYGUTT
Merkeregister	N 0016HR	RINGØY
Merkeregister	N 0016L	HELGA P
Merkeregister	N 0016ME	POLARHAV
Merkeregister	N 0016MS	INGOLFSDOTTIR
Merkeregister	N 0016NA	ALSØYJENTA
Merkeregister	N 0016R	SØRVÅGSUND
Merkeregister	N 0016RT	LYSBØEN
Merkeregister	N 0016SG	HAMNVIK
Merkeregister	N 0016SO	IDUN
Merkeregister	N 0016VV	ÆSØY
Merkeregister	N 0017A	LARSEN SENIOR
Merkeregister	N 0017AH	MIRABEL
Merkeregister	N 0017B	PIONER
Merkeregister	N 0017BØ	JENNHOLMEN
Merkeregister	N 0017DA	MINA MARIE

Merkeregister	N 0017F	HALVARDGUTT
Merkeregister	N 0017G	HILDE
Merkeregister	N 0017HM	DRONNINGA
Merkeregister	N 0017HR	FØYKEN
Merkeregister	N 0017L	STRAUMEN
Merkeregister	N 0017MS	NICHOLAS
Merkeregister	N 0017R	SKÅRUNGEN
Merkeregister	N 0017TN	JULIAN
Merkeregister	N 0017V	LINN S
Merkeregister	N 0017VV	LYNGØY
Merkeregister	N 0018A	BLEIKSØY
Merkeregister	N 0018AH	BOLERO
Merkeregister	N 0018B	NORDSTJERNEN
Merkeregister	N 0018BG	BERIT
Merkeregister	N 0018BR	BELLA
Merkeregister	N 0018DA	HØLABUEN
Merkeregister	N 0018F	OCEAN
Merkeregister	N 0018FE	KRISTINA
Merkeregister	N 0018HR	FLIPPER
Merkeregister	N 0018L	RISØYFJORD II
Merkeregister	N 0018LN	RINØY
Merkeregister	N 0018ME	CAROLINE
Merkeregister	N 0018MS	KARI ANNE
Merkeregister	N 0018RT	GULLSKÅLA
Merkeregister	N 0018SG	ANETTE
Merkeregister	N 0018TN	BOYSEN
Merkeregister	N 0018V	OLE EINAR
Merkeregister	N 0018VA	KIRKØYBUEN
Merkeregister	N 0018VN	NORDSTADBUEN
Merkeregister	N 0018VR	MARTIN-MARIE
Merkeregister	N 0018VS	FLIPPER 2
Merkeregister	N 0018VV	MARTHE
Merkeregister	N 0018Ø	TOBIAS R
Merkeregister	N 0019AH	SIRIANNA
Merkeregister	N 0019B	MICHELLE
Merkeregister	N 0019BR	EIVIND
Merkeregister	N 0019BØ	TÅA
Merkeregister	N 0019F	VÅRSTEV
Merkeregister	N 0019HR	MONIKA
Merkeregister	N 0019L	ORION
Merkeregister	N 0019LN	HAVSULA
Merkeregister	N 0019ME	AMIGO
Merkeregister	N 0019MS	ANNA-SOFIE
Merkeregister	N 0019R	SOLBRIS
Merkeregister	N 0019RT	HAVSULA VEST
Merkeregister	N 0019SO	JENSNES
Merkeregister	N 0019TN	BLÅMYRA
Merkeregister	N 0019V	TONE
Merkeregister	N 0019VS	KEN-ELIN
Merkeregister	N 0019VV	ARCARO

Merkeregister	N 0019Ø	SEGLVIK
Merkeregister	N 0020A	TRONDGRUND
Merkeregister	N 0020B	MEA
Merkeregister	N 0020F	SIRIUS
Merkeregister	N 0020G	FLEINBUEN
Merkeregister	N 0020HM	ØYGUTT
Merkeregister	N 0020L	OTHELIE
Merkeregister	N 0020LN	VIKTIND
Merkeregister	N 0020ME	LENE
Merkeregister	N 0020MS	BERNT OSKAR
Merkeregister	N 0020R	SPUTNICK
Merkeregister	N 0020TN	IDA KONTANSE
Merkeregister	N 0020V	NYFÆRING
Merkeregister	N 0020VV	LOFOTHAV
Merkeregister	N 0020Ø	SJØTIND
Merkeregister	N 0021AH	KVITUNGEN
Merkeregister	N 0021B	SOLBRIS
Merkeregister	N 0021BL	HANS-ERIK
Merkeregister	N 0021BR	MASTER
Merkeregister	N 0021BØ	KRASEN
Merkeregister	N 0021F	NYHEIM
Merkeregister	N 0021G	DEMRING
Merkeregister	N 0021H	HANNE
Merkeregister	N 0021L	DAGMAR JANSVIK
Merkeregister	N 0021MS	RAINER
Merkeregister	N 0021R	HANS HUGO
Merkeregister	N 0021RT	KAIA CICILIE
Merkeregister	N 0021SG	MÅKØY
Merkeregister	N 0021V	RYBAK
Merkeregister	N 0021VA	ORION
Merkeregister	N 0021VV	PØYKEN
Merkeregister	N 0021Ø	NORDBØEN
Merkeregister	N 0022A	AINNESJENTA
Merkeregister	N 0022AH	SJØBLOMSTEN
Merkeregister	N 0022B	FJORDFANGST
Merkeregister	N 0022BØ	KRUSHOLMEN
Merkeregister	N 0022F	VALKYRIEN
Merkeregister	N 0022G	OLASKJÆR
Merkeregister	N 0022L	JOHANSEN SENIOR
Merkeregister	N 0022LN	GÂNASVUOTNA
Merkeregister	N 0022ME	VAREID
Merkeregister	N 0022MS	ANNE-METTE
Merkeregister	N 0022RT	PØBEL
Merkeregister	N 0022SA	LYKKEN
Merkeregister	N 0022SO	LIV ODDNY
Merkeregister	N 0022TF	SEKA
Merkeregister	N 0022TN	NATALIE
Merkeregister	N 0022V	INGO
Merkeregister	N 0022VR	KILVÆRFJORD
Merkeregister	N 0022VV	UREGUTT

Merkeregister	N 0023A	SJØSTJERNA
Merkeregister	N 0023B	ROCKHOPPER
Merkeregister	N 0023BR	MUDDVÆRING
Merkeregister	N 0023F	GJØA
Merkeregister	N 0023G	ORION
Merkeregister	N 0023H	MONICA
Merkeregister	N 0023HR	INGMUNDSON
Merkeregister	N 0023L	ØYGUTT
Merkeregister	N 0023LF	KENT-RUNE
Merkeregister	N 0023ME	JULIE AMALIE
Merkeregister	N 0023MS	NYHEIM
Merkeregister	N 0023R	SVEBØEN
Merkeregister	N 0023RT	BUVÆR
Merkeregister	N 0023SG	POSEIDON
Merkeregister	N 0023SO	ERLAN
Merkeregister	N 0023TN	HOLMEN
Merkeregister	N 0023V	ELISE
Merkeregister	N 0023VV	EGGLAND
Merkeregister	N 0023Ø	ANDREAS R
Merkeregister	N 0024A	ANNA
Merkeregister	N 0024B	KAI OVE
Merkeregister	N 0024BR	LISA BELL
Merkeregister	N 0024BØ	URTIND
Merkeregister	N 0024DA	ØYNES
Merkeregister	N 0024H	OLE HARTVIG
Merkeregister	N 0024L	ØYAN
Merkeregister	N 0024LF	KLUBBEN
Merkeregister	N 0024ME	SELVÅG SENIOR
Merkeregister	N 0024MS	TROMFLU
Merkeregister	N 0024R	STORMSUND
Merkeregister	N 0024RT	RØSTJENTA
Merkeregister	N 0024SG	JAKKO
Merkeregister	N 0024TF	HAUKØY
Merkeregister	N 0024V	URAGUTTEN
Merkeregister	N 0024VV	BØLE
Merkeregister	N 0024Ø	MARLENE
Merkeregister	N 0025A	FRED-HUGO
Merkeregister	N 0025B	URHOLM
Merkeregister	N 0025BØ	HEBE
Merkeregister	N 0025DA	JULIUS
Merkeregister	N 0025F	SNOP
Merkeregister	N 0025G	HAVBRYN
Merkeregister	N 0025H	BERDINE
Merkeregister	N 0025L	MUSTANG
Merkeregister	N 0025ME	EINAR ERLEND
Merkeregister	N 0025MS	GUNN SISSEL
Merkeregister	N 0025R	ROSØY
Merkeregister	N 0025RT	HELLSKJÆR
Merkeregister	N 0025SG	BASAI
Merkeregister	N 0025SO	THERESE

Merkeregister	N 0025TF	BØLGEN
Merkeregister	N 0025TN	HILDE HELENE
Merkeregister	N 0025V	KNUT P
Merkeregister	N 0025VA	KVITHOLMEN
Merkeregister	N 0025VS	TEISTEN
Merkeregister	N 0025VV	SKOLMEN
Merkeregister	N 0025Ø	HAVBAS
Merkeregister	N 0026A	KLÆVTIND
Merkeregister	N 0026AH	ÅKERØYVÆRING
Merkeregister	N 0026B	KORVETT
Merkeregister	N 0026BR	BRØNNØYVÆRING
Merkeregister	N 0026BØ	RØSTVÆR
Merkeregister	N 0026F	STRANDVÆRING
Merkeregister	N 0026H	ØYJAN
Merkeregister	N 0026L	MARIELL
Merkeregister	N 0026LN	BRATTLAND
Merkeregister	N 0026ME	HAVBØEN
Merkeregister	N 0026MS	MAY
Merkeregister	N 0026R	THETIS
Merkeregister	N 0026RT	SPURVEN
Merkeregister	N 0026SA	MARINAT
Merkeregister	N 0026V	TERNINGEN
Merkeregister	N 0026VA	SIGNAL
Merkeregister	N 0026VV	VIKSTJERNA
Merkeregister	N 0027A	GRO-HEIDI
Merkeregister	N 0027AH	ANNE-MARIE
Merkeregister	N 0027B	SANDØY
Merkeregister	N 0027BR	NORDLYS
Merkeregister	N 0027BØ	ELLAK
Merkeregister	N 0027F	LAKSEN
Merkeregister	N 0027L	FRISCO
Merkeregister	N 0027ME	AGNETE
Merkeregister	N 0027MS	SVABERG
Merkeregister	N 0027R	NESØYFISK
Merkeregister	N 0027RT	STAVØY
Merkeregister	N 0027SF	MARIA
Merkeregister	N 0027SG	VENUS
Merkeregister	N 0027SO	KRISTINE
Merkeregister	N 0027TF	UNNI
Merkeregister	N 0027V	EDMONSON
Merkeregister	N 0027VR	RONNY
Merkeregister	N 0027VV	SJØBRIS
Merkeregister	N 0027Ø	MORGENSTJERNE
Merkeregister	N 0028A	MANI
Merkeregister	N 0028AH	URTIND
Merkeregister	N 0028B	WANJA
Merkeregister	N 0028BR	PLUTO
Merkeregister	N 0028BØ	SANDRA
Merkeregister	N 0028F	THAIFISK
Merkeregister	N 0028ME	VANGSBUEN

Merkeregister	N 0028MS	SVENSKJENTA
Merkeregister	N 0028R	ANNABEL
Merkeregister	N 0028RT	FALCON
Merkeregister	N 0028SG	RAYWAN
Merkeregister	N 0028SO	VIKANFJORD
Merkeregister	N 0028TN	TRÆNAGUTT
Merkeregister	N 0028VV	THEA
Merkeregister	N 0028Ø	ASTRID ANDREA
Merkeregister	N 0029A	EMMA
Merkeregister	N 0029B	BØAN
Merkeregister	N 0029BR	DAG-MONA
Merkeregister	N 0029BØ	STØTTVÆRINGEN
Merkeregister	N 0029F	SOLSKJÆR
Merkeregister	N 0029L	OPTIMIST
Merkeregister	N 0029LN	ÅTA
Merkeregister	N 0029ME	KAMERATEN
Merkeregister	N 0029MS	STØTTVÆRINGEN
Merkeregister	N 0029R	POLARVIND
Merkeregister	N 0029RT	HANSØY
Merkeregister	N 0029SG	FOLDBUEN
Merkeregister	N 0029SO	SØRBAS
Merkeregister	N 0029TS	SONJA ELISABETH
Merkeregister	N 0029V	HORNSUND
Merkeregister	N 0029VR	TORE GØRAN
Merkeregister	N 0029VV	BUKSNESFJORD
Merkeregister	N 0029Ø	SYNNE I
Merkeregister	N 0030BØ	BØBAS
Merkeregister	N 0030DA	ÅKERSKJÆR
Merkeregister	N 0030F	SANDNESGUTT
Merkeregister	N 0030H	VESTTIND
Merkeregister	N 0030HM	BAUTA
Merkeregister	N 0030HR	FRYDHOLMEN
Merkeregister	N 0030L	NARGTIND
Merkeregister	N 0030ME	SMARAGD
Merkeregister	N 0030MS	MAY
Merkeregister	N 0030R	RØDØYVÆRING
Merkeregister	N 0030RT	HAVHESTEN
Merkeregister	N 0030V	HAVPRYD
Merkeregister	N 0030VA	LYNGHOLM
Merkeregister	N 0030VV	ÆRLENG
Merkeregister	N 0031A	MJÅSUND
Merkeregister	N 0031B	RØSTHAVET
Merkeregister	N 0031BL	AINA
Merkeregister	N 0031BR	VIKING
Merkeregister	N 0031BØ	EKKO
Merkeregister	N 0031F	VEINES
Merkeregister	N 0031L	SILJE
Merkeregister	N 0031ME	CAROLINE
Merkeregister	N 0031MS	JAN ASLE
Merkeregister	N 0031R	MARITA

Merkeregister	N 0031RT	MIKAEL
Merkeregister	N 0031SO	VILJEN
Merkeregister	N 0031TN	TRÆLBØEN
Merkeregister	N 0031VR	HAVGLØTT
Merkeregister	N 0031VV	ALEXANDRA
Merkeregister	N 0031Ø	GÅSØY
Merkeregister	N 0032A	VÅGEN
Merkeregister	N 0032B	MARGRUNN
Merkeregister	N 0032BR	TORGARØY
Merkeregister	N 0032BØ	ÅSAN
Merkeregister	N 0032DA	ØYVÅGEN
Merkeregister	N 0032F	RØRVIK
Merkeregister	N 0032G	JANNE
Merkeregister	N 0032L	KVITTING
Merkeregister	N 0032ME	JAKOB
Merkeregister	N 0032MS	MAJA
Merkeregister	N 0032R	DIANA
Merkeregister	N 0032RT	NORLENNING
Merkeregister	N 0032SG	HAVSULA
Merkeregister	N 0032V	TENNHOLMEN
Merkeregister	N 0032VV	BRUTUS
Merkeregister	N 0032Ø	ALKEN
Merkeregister	N 0033B	HERR OLSEN
Merkeregister	N 0033BR	AMUNDSEN
Merkeregister	N 0033BØ	KIM-ANDRE
Merkeregister	N 0033DA	KINE JOHANNE
Merkeregister	N 0033F	STJERNTIND
Merkeregister	N 0033L	MARKUS
Merkeregister	N 0033ME	INGER ELISE
Merkeregister	N 0033MS	VÅRSOL
Merkeregister	N 0033R	MONA
Merkeregister	N 0033RT	HARDHAUS
Merkeregister	N 0033SG	TOBAC
Merkeregister	N 0033SO	LYKKEN
Merkeregister	N 0033V	TORJE II
Merkeregister	N 0033VR	TRUDE
Merkeregister	N 0033Ø	KRILEN
Merkeregister	N 0034A	TROLLTIND
Merkeregister	N 0034AH	FRØGRUNN
Merkeregister	N 0034B	MJELLE
Merkeregister	N 0034BR	RUTH
Merkeregister	N 0034BØ	RUNA
Merkeregister	N 0034H	SVANEN
Merkeregister	N 0034HM	UTVÆR
Merkeregister	N 0034L	HILDE
Merkeregister	N 0034ME	ØYFISK
Merkeregister	N 0034MS	KIRKEFJORD
Merkeregister	N 0034R	ÆRFUGLEN
Merkeregister	N 0034RT	PASAT
Merkeregister	N 0034V	ALINE

Merkeregister	N 0034VR	HILDE
Merkeregister	N 0034VS	THEA KRISTINA
Merkeregister	N 0034VV	KYSTBAS
Merkeregister	N 0035AH	ANN-RITA
Merkeregister	N 0035B	ANNE-GRETHE
Merkeregister	N 0035BR	FJORDFISK
Merkeregister	N 0035G	SANDSØY
Merkeregister	N 0035L	BALDUSKA
Merkeregister	N 0035RT	VERONICA
Merkeregister	N 0035SF	ANNE-GRETHE
Merkeregister	N 0035SG	ENGELØYVÆRING
Merkeregister	N 0035SO	OCEAN
Merkeregister	N 0035V	MATHILDE
Merkeregister	N 0035VV	GRUNNBØEN
Merkeregister	N 0035Ø	MARNA
Merkeregister	N 0036BR	LANGNES JR
Merkeregister	N 0036G	STIG TOMMY
Merkeregister	N 0036H	NORDBØEN
Merkeregister	N 0036L	VIVI
Merkeregister	N 0036ME	LINDA
Merkeregister	N 0036MS	BRATTHOLMEN
Merkeregister	N 0036SG	OLAGUT
Merkeregister	N 0036TN	HAVFRUA
Merkeregister	N 0036V	ANNE MARIE
Merkeregister	N 0036VR	JUNO
Merkeregister	N 0036VV	BØRRESEN JR
Merkeregister	N 0036Ø	VÅGEN
Merkeregister	N 0037A	MARIT S
Merkeregister	N 0037B	TELAVÅG
Merkeregister	N 0037BR	FREDSBUEN
Merkeregister	N 0037BØ	NORDGRUNN
Merkeregister	N 0037DA	JIM ROGER
Merkeregister	N 0037F	KRABBEN
Merkeregister	N 0037HR	ISABELL
Merkeregister	N 0037L	MARKUS
Merkeregister	N 0037LN	NYVON
Merkeregister	N 0037ME	HAVULKEN
Merkeregister	N 0037MS	EVRO
Merkeregister	N 0037RT	STEIN-TERJE
Merkeregister	N 0037SG	LOMWI
Merkeregister	N 0037TN	HAVFLORA
Merkeregister	N 0037V	KARL-VIKTOR
Merkeregister	N 0037VA	LISØYSUND
Merkeregister	N 0037VR	BUHOLMEN
Merkeregister	N 0037VV	DYNSKJÆR
Merkeregister	N 0037Ø	KRAKNES
Merkeregister	N 0038A	FRØYA
Merkeregister	N 0038B	ERIK ANDRÉ
Merkeregister	N 0038BL	ANNE
Merkeregister	N 0038BR	TORSKEN

Merkeregister	N 0038BØ	STORMLEIK
Merkeregister	N 0038DA	JON-VIKTOR
Merkeregister	N 0038F	ODD-ARVID
Merkeregister	N 0038H	BENEDICTE
Merkeregister	N 0038ME	BAS
Merkeregister	N 0038MS	STORMLEIK
Merkeregister	N 0038RT	CONQUEST
Merkeregister	N 0038SO	ARIEL
Merkeregister	N 0038VV	JØRGEN ANDRE
Merkeregister	N 0039B	TAIFUN
Merkeregister	N 0039BØ	ÅSANØY
Merkeregister	N 0039DA	HØLABUEN
Merkeregister	N 0039F	SJØNAPP
Merkeregister	N 0039G	JOHANNE
Merkeregister	N 0039H	MAJA
Merkeregister	N 0039L	FINN-ERIK
Merkeregister	N 0039ME	DOLMØY
Merkeregister	N 0039MS	HARDHAUS
Merkeregister	N 0039R	JAN YNGVE
Merkeregister	N 0039SO	ANNIE
Merkeregister	N 0039V	RISØYBØEN
Merkeregister	N 0039VV	MARIETA
Merkeregister	N 0039Ø	SVERRE ANDRE
Merkeregister	N 0040BR	SALHUSVÆRING
Merkeregister	N 0040BØ	EVA SOFIE
Merkeregister	N 0040F	NORDTINN
Merkeregister	N 0040H	TERNA
Merkeregister	N 0040HR	HUSVÆRSUND
Merkeregister	N 0040ME	MELØYSUND JR
Merkeregister	N 0040MS	PØYKEN
Merkeregister	N 0040R	SØRVIK
Merkeregister	N 0040V	SANDER
Merkeregister	N 0040VA	KILVÆRFJORD
Merkeregister	N 0040VV	EKALLEN
Merkeregister	N 0040Ø	RANTON
Merkeregister	N 0041B	LOGGEN
Merkeregister	N 0041BØ	BITTE
Merkeregister	N 0041F	OLIVER
Merkeregister	N 0041ME	TAJANA
Merkeregister	N 0041MS	TARHOLMEN
Merkeregister	N 0041R	STORM
Merkeregister	N 0041RT	ROSØY
Merkeregister	N 0041SO	RISEFISK
Merkeregister	N 0041TN	ORION
Merkeregister	N 0041VV	THEA
Merkeregister	N 0041Ø	FLID
Merkeregister	N 0042A	SILJE
Merkeregister	N 0042B	KRISTIN-ANITA
Merkeregister	N 0042F	VIKTORIA
Merkeregister	N 0042G	KORAL

Merkeregister	N 0042H	HADSELVÆRING
Merkeregister	N 0042LN	STIG JUNIOR
Merkeregister	N 0042ME	LADY
Merkeregister	N 0042MS	STORHOLM
Merkeregister	N 0042SA	NORBAS
Merkeregister	N 0042SG	GENERAL
Merkeregister	N 0042V	HELGA P
Merkeregister	N 0042VR	ØYNES
Merkeregister	N 0042VV	VÅRSOL
Merkeregister	N 0042Ø	HEIMEN II
Merkeregister	N 0043B	WÅGØY JR.
Merkeregister	N 0043BØ	VITO
Merkeregister	N 0043F	ELIDA
Merkeregister	N 0043H	SELMA
Merkeregister	N 0043L	BØLGEN
Merkeregister	N 0043ME	GUNN SISSEL
Merkeregister	N 0043MS	MARIANNE
Merkeregister	N 0043RT	MARINA
Merkeregister	N 0043SG	SPURVEN
Merkeregister	N 0043TN	SANNAGUTT
Merkeregister	N 0043V	SKARVEN
Merkeregister	N 0043VA	FØYKEN
Merkeregister	N 0043VR	GUNN SISSEL
Merkeregister	N 0043VV	KROGH SENIOR
Merkeregister	N 0043Ø	EKENBORG
Merkeregister	N 0044A	HAVBRÅTT I
Merkeregister	N 0044B	SJØBRIS
Merkeregister	N 0044BR	SNØREFISK
Merkeregister	N 0044BØ	HØTTEN
Merkeregister	N 0044DA	SUNDSØY
Merkeregister	N 0044F	VANGSBUEN
Merkeregister	N 0044H	OLE LARSEN
Merkeregister	N 0044L	TUNSKJÆR
Merkeregister	N 0044ME	ENGØY
Merkeregister	N 0044MS	SOLBJØRN
Merkeregister	N 0044R	BIKINI
Merkeregister	N 0044SF	JANNE-KATRIN
Merkeregister	N 0044SG	HUSØY
Merkeregister	N 0044V	H.TIND
Merkeregister	N 0044VV	T. SIVERTSEN
Merkeregister	N 0044Ø	LOTTAS FANGST
Merkeregister	N 0045A	LYSNES
Merkeregister	N 0045B	HILMARSON
Merkeregister	N 0045BR	THEA
Merkeregister	N 0045BØ	EIKEN
Merkeregister	N 0045F	TURBO
Merkeregister	N 0045H	INGVILD
Merkeregister	N 0045L	GULLSTEIN
Merkeregister	N 0045ME	EINAR ERLEND
Merkeregister	N 0045MS	KEN STIAN

Merkeregister	N 0045R	ANNA-MARI
Merkeregister	N 0045SG	VIKSTJERNA
Merkeregister	N 0045SO	OCEAN
Merkeregister	N 0045TN	RONJA
Merkeregister	N 0045V	NIPEN
Merkeregister	N 0045VV	HAUGSJØ
Merkeregister	N 0045Ø	ØISTEIN
Merkeregister	N 0046B	VÅGAR
Merkeregister	N 0046BL	DAG
Merkeregister	N 0046F	SPURVEN
Merkeregister	N 0046H	KORALL
Merkeregister	N 0046HR	LASSE KERO
Merkeregister	N 0046ME	TINDVÆR
Merkeregister	N 0046MS	VARIANT
Merkeregister	N 0046RT	ORION
Merkeregister	N 0046SO	SOFIE
Merkeregister	N 0046V	RAVNØY
Merkeregister	N 0046VV	RYSTADHOLMEN
Merkeregister	N 0046Ø	JUVEL
Merkeregister	N 0047A	PER TERJE
Merkeregister	N 0047B	FLØHAV
Merkeregister	N 0047BR	NY-HEIMLAND
Merkeregister	N 0047HR	SANDØY
Merkeregister	N 0047ME	HOLMVÅG
Merkeregister	N 0047MS	REINEVÆRING
Merkeregister	N 0047SG	HAVGULA
Merkeregister	N 0047V	RISVÆRING
Merkeregister	N 0047VV	TORGVÆRING
Merkeregister	N 0047Ø	TOR ARNE
Merkeregister	N 0048A	PIA
Merkeregister	N 0048B	JUNIOR
Merkeregister	N 0048BR	BALDER
Merkeregister	N 0048F	STORHOLM
Merkeregister	N 0048HM	EGERDAL
Merkeregister	N 0048L	LAKSEN
Merkeregister	N 0048ME	JUNE
Merkeregister	N 0048MS	ELIAS
Merkeregister	N 0048RT	MAIKA
Merkeregister	N 0048SO	IDA
Merkeregister	N 0048V	JANN YNGVE
Merkeregister	N 0048VA	JUSIKA
Merkeregister	N 0048VR	KIM & ROBIN
Merkeregister	N 0048VV	GRYTHOLM
Merkeregister	N 0048Ø	LIND SENIOR
Merkeregister	N 0049B	SIMBA
Merkeregister	N 0049BR	TERNEN
Merkeregister	N 0049F	MAJA II
Merkeregister	N 0049L	LOVUNDGUTT
Merkeregister	N 0049ME	KASPER
Merkeregister	N 0049MS	TONY

Merkeregister	N 0049RT	KRISTIN-ANITA
Merkeregister	N 0049SG	TORVÆRING
Merkeregister	N 0049SO	KIMASI
Merkeregister	N 0049V	BLUE MASTER
Merkeregister	N 0049VV	IVERSEN JUNIOR
Merkeregister	N 0049Ø	HAVKATT
Merkeregister	N 0050A	RAMONA
Merkeregister	N 0050AH	ULVANGSØY
Merkeregister	N 0050B	BAMSE
Merkeregister	N 0050BR	STIAN
Merkeregister	N 0050BØ	KJELL IVAR
Merkeregister	N 0050DA	ENGEVIK JUNIOR
Merkeregister	N 0050G	SVENDSEN SENIOR
Merkeregister	N 0050L	KVITVARDEN
Merkeregister	N 0050ME	SJØLIV
Merkeregister	N 0050MS	ROWENTA
Merkeregister	N 0050RT	HAVØRN
Merkeregister	N 0050SG	RANDI HELENE
Merkeregister	N 0050V	SKUVINGEN
Merkeregister	N 0050VV	BALLSTADGUTT JR
Merkeregister	N 0050Ø	JOHANNES (UTGÅTT)
Merkeregister	N 0051A	ELVAN JR
Merkeregister	N 0051B	HÅPET 2
Merkeregister	N 0051DA	SJØBLOMSTEN
Merkeregister	N 0051F	JOSBERG
Merkeregister	N 0051H	FJORDBUEN
Merkeregister	N 0051L	RELØYGUTTEN
Merkeregister	N 0051ME	MELØYFJORD
Merkeregister	N 0051MS	KYSTVÆRING
Merkeregister	N 0051TN	TROND GAUTE
Merkeregister	N 0051V	ELISABETH
Merkeregister	N 0051VA	KNUT GYNTHER
Merkeregister	N 0051VR	ODIN
Merkeregister	N 0051VV	GURATIND
Merkeregister	N 0051Ø	STABBEN
Merkeregister	N 0052A	ODD JUNIOR
Merkeregister	N 0052B	JAN ROBERT
Merkeregister	N 0052BR	LEIKEN
Merkeregister	N 0052BØ	BRITA
Merkeregister	N 0052F	VAREID
Merkeregister	N 0052G	PRIKKEN
Merkeregister	N 0052ME	C.S.I
Merkeregister	N 0052MS	LOMEN
Merkeregister	N 0052R	HANNA CAROLINE
Merkeregister	N 0052RT	HODD
Merkeregister	N 0052V	VICKI
Merkeregister	N 0052VR	TORA
Merkeregister	N 0052VV	VESTBAS
Merkeregister	N 0053A	MEA
Merkeregister	N 0053F	NORØY

Merkeregister	N 0053H	TJALDUR
Merkeregister	N 0053L	ROLLON
Merkeregister	N 0053LN	SJØBLOMSTEN
Merkeregister	N 0053MS	TORFINN
Merkeregister	N 0053SO	HØTTEN
Merkeregister	N 0053V	NO PROBLEM II
Merkeregister	N 0053VA	FAGERSKJÆR
Merkeregister	N 0053VR	FANGTIND
Merkeregister	N 0053VV	STORHOLM
Merkeregister	N 0053Ø	KYSTFISK JR.
Merkeregister	N 0054A	ORION
Merkeregister	N 0054B	NORDLYS
Merkeregister	N 0054BR	KNUT GYNTHER
Merkeregister	N 0054F	SUNDVÆRING
Merkeregister	N 0054H	NETTO
Merkeregister	N 0054L	CAMO
Merkeregister	N 0054SO	KOMET
Merkeregister	N 0054V	SEINGEN
Merkeregister	N 0054VR	DAG-SENIOR
Merkeregister	N 0054VV	LOMEN
Merkeregister	N 0054Ø	HAVBUEN
Merkeregister	N 0055A	HAVELLA
Merkeregister	N 0055B	KURT SENIOR
Merkeregister	N 0055BØ	JAN-TANITA
Merkeregister	N 0055H	SKARVEN
Merkeregister	N 0055HR	DELFIN
Merkeregister	N 0055L	JOSEFINE
Merkeregister	N 0055ME	STINE MAYA
Merkeregister	N 0055MS	SANDFLU
Merkeregister	N 0055RT	RØSTVÆRING
Merkeregister	N 0055SG	TORIL
Merkeregister	N 0055V	STRØMVÆR
Merkeregister	N 0055VV	GILL
Merkeregister	N 0055Ø	DALBUEN
Merkeregister	N 0056B	FLEINVÆR
Merkeregister	N 0056BR	FJELL
Merkeregister	N 0056DA	ANNE MARI
Merkeregister	N 0056HR	GÅSVÆR II
Merkeregister	N 0056LN	BRATTLAND
Merkeregister	N 0056ME	VARDAR
Merkeregister	N 0056R	SMÅSKJÆR
Merkeregister	N 0056RT	LANO
Merkeregister	N 0056SO	SIV-HILDE
Merkeregister	N 0056V	HELGA P
Merkeregister	N 0056VR	HAVBRIS
Merkeregister	N 0056VV	PERLINE
Merkeregister	N 0056Ø	OLE LARSEN
Merkeregister	N 0057A	SEISKJÆR
Merkeregister	N 0057MS	STRAUMVANG
Merkeregister	N 0057SO	KOMET

Merkeregister	N 0057TN	TRÆNAJENTA
Merkeregister	N 0057V	REKØY
Merkeregister	N 0057VR	LINE MARIE
Merkeregister	N 0058B	MADS HÅKON
Merkeregister	N 0058BR	MÅSØYGUTT
Merkeregister	N 0058F	BJØRNSON
Merkeregister	N 0058FE	HO
Merkeregister	N 0058HR	KEVIN
Merkeregister	N 0058L	HALDORSON
Merkeregister	N 0058ME	POLAR ATLANTIC
Merkeregister	N 0058RT	JANN-ROAR
Merkeregister	N 0058SO	TOR-KÅRE
Merkeregister	N 0058V	NIKITA
Merkeregister	N 0058VR	JUNIOR
Merkeregister	N 0058VV	HYSVÆR SENIOR
Merkeregister	N 0058Ø	KLOTIND
Merkeregister	N 0059BR	SANDRA
Merkeregister	N 0059F	HUGO J
Merkeregister	N 0059L	HOLMSUND
Merkeregister	N 0059ME	ICE
Merkeregister	N 0059MS	KVALUNGEN
Merkeregister	N 0059R	A JENSEN
Merkeregister	N 0059RT	KÅRE MARTIN
Merkeregister	N 0059SG	ØKSSUND
Merkeregister	N 0059TN	STERO
Merkeregister	N 0059V	HAVBRIS
Merkeregister	N 0059VV	UNSTAD BØEN
Merkeregister	N 0059Ø	FISKEBØEN
Merkeregister	N 0060A	JANNE
Merkeregister	N 0060B	KVANNØY
Merkeregister	N 0060BØ	LENØY
Merkeregister	N 0060F	VIKHOLMEN
Merkeregister	N 0060L	HAFBJØRG
Merkeregister	N 0060ME	STRANDODDEN
Merkeregister	N 0060MS	LYSBØEN
Merkeregister	N 0060R	VALVÆRGUTT
Merkeregister	N 0060RT	STINE HELEN
Merkeregister	N 0060V	SVINØYVÆRING
Merkeregister	N 0060VA	STORMLEIK
Merkeregister	N 0060VR	NORDTIND
Merkeregister	N 0060Ø	ØYLAND
Merkeregister	N 0061A	SIGURD
Merkeregister	N 0061BØ	ASKELADDEN
Merkeregister	N 0061F	RONNY N
Merkeregister	N 0061L	RØNVIKBUEN
Merkeregister	N 0061MS	FIRE BRØDRE
Merkeregister	N 0061R	LAXEN
Merkeregister	N 0061RT	JUNIOR
Merkeregister	N 0061SA	EGON
Merkeregister	N 0061V	PILEN

Merkeregister	N 0061VV	STRATOS
Merkeregister	N 0061Ø	BRASØYFISK
Merkeregister	N 0062A	RENATE
Merkeregister	N 0062B	SIRIUS II
Merkeregister	N 0062BØ	MELLE
Merkeregister	N 0062DA	TROMSBAS
Merkeregister	N 0062F	TOMMY JUNIOR
Merkeregister	N 0062H	FRITHJOFSON
Merkeregister	N 0062MS	GULLSTEIN
Merkeregister	N 0062V	VEGARD
Merkeregister	N 0062VV	IJA
Merkeregister	N 0062Ø	DINA
Merkeregister	N 0063A	ABBELUNA
Merkeregister	N 0063AH	SEA-LADY
Merkeregister	N 0063BØ	ZIMBA
Merkeregister	N 0063F	SOLBUEN
Merkeregister	N 0063H	ANJA
Merkeregister	N 0063L	KVITVÆR
Merkeregister	N 0063ME	VOGIN
Merkeregister	N 0063RT	GRIMSØYVÆRING
Merkeregister	N 0063TN	NYGRUNN
Merkeregister	N 0063V	FJORDBAKK SENIOR
Merkeregister	N 0063VV	SANDER
Merkeregister	N 0063Ø	BRASØYFISK
Merkeregister	N 0064A	ARIEL
Merkeregister	N 0064F	ROLF EDVARD
Merkeregister	N 0064ME	ØRA
Merkeregister	N 0064MS	NORDHOLMEN
Merkeregister	N 0064RT	YSTNESVÆRING
Merkeregister	N 0064SG	MEA
Merkeregister	N 0064TS	VIKVÆRING
Merkeregister	N 0064V	ARIEL
Merkeregister	N 0064VV	ELIAS
Merkeregister	N 0064Ø	SOLBRIS
Merkeregister	N 0065A	SOLVÆRGUTT
Merkeregister	N 0065H	TOSKJÆR
Merkeregister	N 0065L	JULIE
Merkeregister	N 0065ME	ØYGUTT
Merkeregister	N 0065MS	ØYASUND
Merkeregister	N 0065RT	JØRN-HARALD
Merkeregister	N 0065SO	DINA
Merkeregister	N 0065TN	SKAGEN
Merkeregister	N 0065V	TORJE II
Merkeregister	N 0065VR	SVEINONGEN
Merkeregister	N 0065VV	TRYM-AKSEL
Merkeregister	N 0065Ø	SVEIN JOHAN
Merkeregister	N 0066BØ	TOVE
Merkeregister	N 0066MS	SANDER ANDRE
Merkeregister	N 0066RT	YSTNESVÆRING
Merkeregister	N 0066SO	KARINE

Merkeregister	N 0066VR	YSTØY
Merkeregister	N 0066VV	SKRETIND
Merkeregister	N 0067A	OTERVIK
Merkeregister	N 0067B	GEIR HARALD
Merkeregister	N 0067F	SOLBUEN
Merkeregister	N 0067L	KATRINE
Merkeregister	N 0067ME	ALEA HELEN
Merkeregister	N 0067MS	MARIO
Merkeregister	N 0067RT	RØSTHAVET
Merkeregister	N 0067V	MAX
Merkeregister	N 0067VV	FISKØY
Merkeregister	N 0067Ø	MATS BØRGE
Merkeregister	N 0068A	BRAKEN
Merkeregister	N 0068B	TEISTEN
Merkeregister	N 0068BØ	LOKKØYVÆRING
Merkeregister	N 0068DA	SUNDSVÆRING
Merkeregister	N 0068F	DYVÅG
Merkeregister	N 0068H	TROLLHOLMEN
Merkeregister	N 0068MS	KRÅKA
Merkeregister	N 0068R	VARDEN
Merkeregister	N 0068RT	BELLA MARINA
Merkeregister	N 0068SO	HEDDA
Merkeregister	N 0068VR	ELLBØEN
Merkeregister	N 0068VV	SEIBUEN
Merkeregister	N 0068Ø	EVA MARITA
Merkeregister	N 0069A	NORHAV
Merkeregister	N 0069B	TENNSKJÆR
Merkeregister	N 0069F	NY-TROFAST
Merkeregister	N 0069L	LAMØYSUND
Merkeregister	N 0069ME	EMILIE
Merkeregister	N 0069MS	NORDHOLMEN
Merkeregister	N 0069R	VARDEN
Merkeregister	N 0069RT	ØYASUND
Merkeregister	N 0069SO	SOFIE
Merkeregister	N 0069V	BJØRNSAND GUTT
Merkeregister	N 0069VR	TOBIAS MARIN
Merkeregister	N 0069VV	LANGNES
Merkeregister	N 0069Ø	DALBUEN
Merkeregister	N 0070L	SIV
Merkeregister	N 0070ME	MIA
Merkeregister	N 0070MS	SKARSØY
Merkeregister	N 0070R	SJÅVIKNES
Merkeregister	N 0070RT	LOVISE
Merkeregister	N 0070SG	FIX JUNIOR
Merkeregister	N 0070TN	SØRØY
Merkeregister	N 0070V	STORMLEIK
Merkeregister	N 0070VV	BALLSTADVÆRING
Merkeregister	N 0070Ø	MEA
Merkeregister	N 0071B	HAVGRIM SENIOR
Merkeregister	N 0071BØ	TOMMY

Merkeregister	N 0071F	ÆRVIK
Merkeregister	N 0071G	M-SVENDSEN
Merkeregister	N 0071ME	KLOBUEN
Merkeregister	N 0071MS	MARIANNE
Merkeregister	N 0071SO	EWA
Merkeregister	N 0071V	LYKKENS PRØVE
Merkeregister	N 0071VR	SKANTI
Merkeregister	N 0071VV	KIM
Merkeregister	N 0071Ø	VARDEN
Merkeregister	N 0072B	CAROLINE
Merkeregister	N 0072BØ	KRISTINA
Merkeregister	N 0072H	HANSVIK
Merkeregister	N 0072L	HARSVIK
Merkeregister	N 0072MS	ORKAN
Merkeregister	N 0072RT	SNØGG
Merkeregister	N 0072V	ARNE-JOHANNE
Merkeregister	N 0072VR	SJØSTJERNA
Merkeregister	N 0072VV	STAMSUNDVÆRING
Merkeregister	N 0072Ø	VILJAR
Merkeregister	N 0073BR	MONICA M
Merkeregister	N 0073HR	BÅR-SAMUEL
Merkeregister	N 0073VV	MAGNE
Merkeregister	N 0073Ø	HAVSULEN
Merkeregister	N 0074B	LYSTIND
Merkeregister	N 0074H	ELIAS
Merkeregister	N 0074ME	ISMÅKEN
Merkeregister	N 0074MS	FRIGG
Merkeregister	N 0074R	HÅVARD
Merkeregister	N 0074RT	SØRHOLMEN
Merkeregister	N 0074V	GULLSTEIN
Merkeregister	N 0074VV	OLE INGE
Merkeregister	N 0074Ø	SKÅRUNGEN
Merkeregister	N 0075BR	PRIMA
Merkeregister	N 0075BØ	JUNO
Merkeregister	N 0075DA	STÅLRINGEN
Merkeregister	N 0075L	LYNGØYSKJÆR
Merkeregister	N 0075ME	KAROLIUS
Merkeregister	N 0075SG	NORDBLINK
Merkeregister	N 0075SO	ANNIKA
Merkeregister	N 0075V	DENTAX SENIOR
Merkeregister	N 0075VR	ØYVÆR
Merkeregister	N 0075VV	ANTARCTIC SEA
Merkeregister	N 0075Ø	CECILIE
Merkeregister	N 0076B	GLUNTEN
Merkeregister	N 0076BR	ANNA THERESE
Merkeregister	N 0076BØ	HAVELLA
Merkeregister	N 0076F	LETTEN
Merkeregister	N 0076ME	STORSAND
Merkeregister	N 0076MS	FAR
Merkeregister	N 0076RT	HAVFRØKNA

Merkeregister	N 0076SG	BROTT
Merkeregister	N 0076TN	HEIDI ANITA
Merkeregister	N 0076V	GLUNTEN
Merkeregister	N 0076VV	EGGUMSVÆRING
Merkeregister	N 0076Ø	TORAN
Merkeregister	N 0077A	HAVBRÅTT
Merkeregister	N 0077B	FALK
Merkeregister	N 0077BØ	PIRAYA
Merkeregister	N 0077LN	VESTFLU
Merkeregister	N 0077MS	RASMUSS
Merkeregister	N 0077R	ISBJØRN
Merkeregister	N 0077RT	HEIDI II
Merkeregister	N 0077VV	ULA
Merkeregister	N 0077Ø	HAVBÅRA
Merkeregister	N 0078B	NYHAV
Merkeregister	N 0078BØ	HEIDI II
Merkeregister	N 0078F	SKARSØY
Merkeregister	N 0078H	HARPAREN
Merkeregister	N 0078L	HAVBRIS
Merkeregister	N 0078MS	AUSBÅTEN
Merkeregister	N 0078SG	HAVELLA
Merkeregister	N 0078V	RAGNI MERETHE
Merkeregister	N 0078VV	STRØMØY
Merkeregister	N 0078Ø	CAPELLA
Merkeregister	N 0079F	BAASGRUNN
Merkeregister	N 0079MS	TUNFISK
Merkeregister	N 0079SG	FESTUS
Merkeregister	N 0079TN	SANDFLÆSA
Merkeregister	N 0079V	STORINGEN
Merkeregister	N 0079VV	MARIANNE
Merkeregister	N 0080A	ANDENESFISK I (UTGÅTT)
Merkeregister	N 0080B	RÅNES
Merkeregister	N 0080F	GISLØYVÆRING
Merkeregister	N 0080LN	KANSTADBUEN
Merkeregister	N 0080ME	HAUGHEI
Merkeregister	N 0080MS	HEGE
Merkeregister	N 0080RT	ESPEN-CATO
Merkeregister	N 0080V	EMIL ANDRE
Merkeregister	N 0080VA	HOLMBØEN
Merkeregister	N 0080VR	SMÅHAUG SENIOR
Merkeregister	N 0080VS	KILBUEN
Merkeregister	N 0080VV	SVENØR
Merkeregister	N 0080Ø	HAVBRYN
Merkeregister	N 0081B	STILIAN
Merkeregister	N 0081F	ELISABETH
Merkeregister	N 0081ME	SOLØY
Merkeregister	N 0081MS	DAVAJ
Merkeregister	N 0081R	CAROLINE
Merkeregister	N 0081VV	HAVGUTT
Merkeregister	N 0081Ø	ANDENESVÆRING

Merkeregister	N 0082B	NAUTIC
Merkeregister	N 0082BR	ERFJORDBUEN JUNIOR
Merkeregister	N 0082F	PILEN
Merkeregister	N 0082H	BREITIND
Merkeregister	N 0082RT	AURORA
Merkeregister	N 0082SO	CELINN
Merkeregister	N 0082VV	ODDBJØRN
Merkeregister	N 0082Ø	ØYVÆR
Merkeregister	N 0083A	BERNT STEINAR
Merkeregister	N 0083B	SPURVEN TO
Merkeregister	N 0083BØ	WENCHE
Merkeregister	N 0083H	TERNEN
Merkeregister	N 0083MS	ROBIN BERG
Merkeregister	N 0083RT	FÆRØYFISK
Merkeregister	N 0083VA	YLVINGEN
Merkeregister	N 0083VV	HANNA
Merkeregister	N 0083Ø	KJÆKHOLMEN
Merkeregister	N 0084A	JOR
Merkeregister	N 0084B	HAGTIND
Merkeregister	N 0084F	BREITIND
Merkeregister	N 0084H	BASEN
Merkeregister	N 0084L	TRINE ELLEN
Merkeregister	N 0084ME	ISMÅKEN
Merkeregister	N 0084MS	SKJÆRBUEN
Merkeregister	N 0084SO	SKAR
Merkeregister	N 0084V	LANGBÅEN
Merkeregister	N 0084VA	JOHNSEN JR.
Merkeregister	N 0084VV	SPLEIS
Merkeregister	N 0084Ø	MÅKEN
Merkeregister	N 0085B	BROTT
Merkeregister	N 0085BØ	VILDE
Merkeregister	N 0085F	PROPELLA
Merkeregister	N 0085L	HAZARD
Merkeregister	N 0085MS	NOREGG
Merkeregister	N 0085RT	HAVUR
Merkeregister	N 0085SG	SIRENA
Merkeregister	N 0085SO	SOLSTRAND JUNIOR
Merkeregister	N 0085TS	JAN BJØRN
Merkeregister	N 0085VV	ARNT EGIL
Merkeregister	N 0086B	FUGLØYFISK
Merkeregister	N 0086BR	BØEN JUNIOR
Merkeregister	N 0086F	STEINAR
Merkeregister	N 0086HR	RAYON
Merkeregister	N 0086MS	REINEFANGST
Merkeregister	N 0086SG	VALSVÆRING
Merkeregister	N 0086SO	SJØPRINS
Merkeregister	N 0086V	VATERFJORD
Merkeregister	N 0086VR	KIM RICHARD
Merkeregister	N 0086VV	JOKER
Merkeregister	N 0086Ø	JUSTAD JUNIOR

Merkeregister	N 0087A	NIM
Merkeregister	N 0087BØ	OTTARSON
Merkeregister	N 0087L	DINABØEN
Merkeregister	N 0087ME	STRØMØYGUTT
Merkeregister	N 0087MS	MIRO
Merkeregister	N 0087VA	VEGAFISK
Merkeregister	N 0087VV	MAJA 1
Merkeregister	N 0088A	KNÆRTEN
Merkeregister	N 0088B	GUNN LINDA
Merkeregister	N 0088BR	FANGST
Merkeregister	N 0088BØ	SYREN
Merkeregister	N 0088DA	MARIA
Merkeregister	N 0088F	BØRFJELL
Merkeregister	N 0088H	LAGUN
Merkeregister	N 0088ME	FRED-HÅVARD
Merkeregister	N 0088MS	WENCHE MERETHE
Merkeregister	N 0088RA	SYREN
Merkeregister	N 0088V	COREVI
Merkeregister	N 0088VA	EIDEM SENIOR
Merkeregister	N 0088VV	BENTE
Merkeregister	N 0088Ø	MELØYJENTA
Merkeregister	N 0089B	LOMEN
Merkeregister	N 0089F	JENNEGGA
Merkeregister	N 0089L	SLENESVÆRING
Merkeregister	N 0089SO	ODDVAR JUNIOR
Merkeregister	N 0089V	LENE MARIE
Merkeregister	N 0089VV	MARINA
Merkeregister	N 0089Ø	VESTBUEN
Merkeregister	N 0090AH	HAVØY
Merkeregister	N 0090BR	HAVSULA
Merkeregister	N 0090F	FRED-FRODE
Merkeregister	N 0090H	PLUGGEN
Merkeregister	N 0090L	MARY JANE
Merkeregister	N 0090LN	RUTH KRISTIN
Merkeregister	N 0090ME	HORNTIND
Merkeregister	N 0090MS	REINEBUEN
Merkeregister	N 0090SG	LINJEN
Merkeregister	N 0090V	RUTH KRISTIN
Merkeregister	N 0091B	FLID
Merkeregister	N 0091DA	NORAFJELL II
Merkeregister	N 0091F	NAPPSGUTT
Merkeregister	N 0091HR	BJØRNSVIK
Merkeregister	N 0091V	MARLEN
Merkeregister	N 0091VR	ISLOMEN
Merkeregister	N 0091VV	STEINSTIND
Merkeregister	N 0091Ø	OPPMYRBUEN
Merkeregister	N 0092F	RAPPEN
Merkeregister	N 0092H	MARTIN
Merkeregister	N 0092MS	LISS-EVA
Merkeregister	N 0092V	MEA

Merkeregister	N 0092VR	KRISTIN MARITA
Merkeregister	N 0092VV	BRAGE
Merkeregister	N 0092Ø	EIDSFJORD
Merkeregister	N 0093F	HILMARSON
Merkeregister	N 0093ME	KJØNSKJÆR
Merkeregister	N 0093MS	JAN ROALD
Merkeregister	N 0093VV	BORGØY
Merkeregister	N 0093Ø	MØYSALEN
Merkeregister	N 0094A	WESTEGG
Merkeregister	N 0094BØ	NORDFLU II
Merkeregister	N 0094F	SVANA
Merkeregister	N 0094L	HÅLØYGER
Merkeregister	N 0094MS	HAAKON-JR
Merkeregister	N 0094SG	MEA
Merkeregister	N 0094TS	BJØRNØY
Merkeregister	N 0094V	MEA
Merkeregister	N 0094VV	NONSTIND
Merkeregister	N 0094Ø	TOR-YNGVE
Merkeregister	N 0095A	RIKARDSON
Merkeregister	N 0095BØ	ARCARO
Merkeregister	N 0095F	VIKSKJÆR
Merkeregister	N 0095HR	RAGNARSON
Merkeregister	N 0095MS	HELL
Merkeregister	N 0095V	WILLASSEN
Merkeregister	N 0095VV	OLE-JOHAN
Merkeregister	N 0095Ø	VICTORIA
Merkeregister	N 0096A	BÅGGE
Merkeregister	N 0096BØ	EMIL ANDRE
Merkeregister	N 0096F	MONSUN
Merkeregister	N 0096HR	SOLVÆRØY
Merkeregister	N 0096ME	HAVNÆRINGEN
Merkeregister	N 0096MS	TOR-YNGVE
Merkeregister	N 0096R	STEN TORE
Merkeregister	N 0096RT	NORDFANGST
Merkeregister	N 0096VR	BUSTER
Merkeregister	N 0096VV	MORTSUNDVÆRINGEN
Merkeregister	N 0096Ø	SIMEN DENNIS
Merkeregister	N 0097B	GLITTERTIND
Merkeregister	N 0097BØ	ANDHOLMEN
Merkeregister	N 0097V	VIKHOLMEN
Merkeregister	N 0097VV	ROY-MAGNE
Merkeregister	N 0097Ø	TULIPAN
Merkeregister	N 0098A	AMIGO
Merkeregister	N 0098B	EROS
Merkeregister	N 0098BØ	SJARK 1
Merkeregister	N 0098F	BØRFJELL
Merkeregister	N 0098L	STRAUMØY
Merkeregister	N 0098ME	LUNA
Merkeregister	N 0098VA	MINOR
Merkeregister	N 0098VV	EMILIE

Merkeregister	N 0098Ø	HELLA
Merkeregister	N 0099BR	BRØNNØYGUTT
Merkeregister	N 0099V	HAVØRN
Merkeregister	N 0099VV	VERONICA
Merkeregister	N 0099Ø	INGO
Merkeregister	N 0100A	ANDENESFISK I
Merkeregister	N 0100B	ERATO
Merkeregister	N 0100BØ	VINGBUEN
Merkeregister	N 0100L	LOVUNDVÆRING
Merkeregister	N 0100R	ÆGIR
Merkeregister	N 0100V	JAN GUNNAR
Merkeregister	N 0100VR	VÆRØYGUTT
Merkeregister	N 0100VV	OVESEN JR
Merkeregister	N 0100Ø	SUNDERØY
Merkeregister	N 0101A	KORSNESFISK
Merkeregister	N 0101B	NYHAV
Merkeregister	N 0101H	MØYSALFISK
Merkeregister	N 0101HR	POLARGUTTEN
Merkeregister	N 0101MS	ØYFART
Merkeregister	N 0101R	NISSKJÆR
Merkeregister	N 0101SF	PLUGGEN
Merkeregister	N 0101SG	REMI
Merkeregister	N 0101SO	LOMEN
Merkeregister	N 0101VV	LOMEN
Merkeregister	N 0102A	ÅRØYFISK
Merkeregister	N 0102B	MOR
Merkeregister	N 0102L	NYGRUNN
Merkeregister	N 0102RT	HELLØY
Merkeregister	N 0102Ø	NORDSANDGUTT
Merkeregister	N 0103F	FARMANN
Merkeregister	N 0103H	SKÅRUNGEN
Merkeregister	N 0103ME	HAVLEIK
Merkeregister	N 0103MS	TINDSTØ
Merkeregister	N 0103V	IRIS 2
Merkeregister	N 0103VV	TØTTA
Merkeregister	N 0104A	GEIR ROGER
Merkeregister	N 0104F	SIGVE
Merkeregister	N 0104R	BRIS
Merkeregister	N 0104VV	HAVGULL
Merkeregister	N 0104Ø	LISE
Merkeregister	N 0105MS	DAG VIGGO
Merkeregister	N 0105VV	ROHOLMEN
Merkeregister	N 0105Ø	BENTE
Merkeregister	N 0106R	INGER-ANN
Merkeregister	N 0106VV	SJØTUN
Merkeregister	N 0106Ø	ISFJORD (UTGÅTT)
Merkeregister	N 0107BR	TENNHOLM
Merkeregister	N 0107L	RAVNUNGEN
Merkeregister	N 0107VV	HELLØY
Merkeregister	N 0108MS	ANDFJELL

Merkeregister	N 0108R	HELØYGUTT IV
Merkeregister	N 0108VV	LINE KRISTIN
Merkeregister	N 0109A	MATS-ERIK
Merkeregister	N 0109BØ	NYGRUNN
Merkeregister	N 0109V	OLAV-BØRRE
Merkeregister	N 0109VR	HAVGLIMT
Merkeregister	N 0109VV	KAMALIE
Merkeregister	N 0110A	HELENA
Merkeregister	N 0110L	SLETTHOLMEN
Merkeregister	N 0110R	MARIUS
Merkeregister	N 0110RT	LEISKJÆR
Merkeregister	N 0110TN	WESTØY
Merkeregister	N 0110V	JON
Merkeregister	N 0110VV	LEONORA
Merkeregister	N 0111BR	ELINE
Merkeregister	N 0111BØ	NYLON
Merkeregister	N 0111F	FREMTID
Merkeregister	N 0111L	LURØYBAS
Merkeregister	N 0111R	HELØYGUTT
Merkeregister	N 0111VR	TINDSKJÆR
Merkeregister	N 0111VV	INGRID MARIE
Merkeregister	N 0112A	ARIBLÅ
Merkeregister	N 0112F	GULLFISK
Merkeregister	N 0112L	LEIBØEN
Merkeregister	N 0112R	HELØYGUTT II
Merkeregister	N 0112V	RESCUE
Merkeregister	N 0112VV	TONJE
Merkeregister	N 0112Ø	SØRHOLMEN
Merkeregister	N 0113A	MARGRETHE I
Merkeregister	N 0113BR	EINAR
Merkeregister	N 0113F	SIW
Merkeregister	N 0113MS	LINE CATO
Merkeregister	N 0113VV	RUBY
Merkeregister	N 0114BØ	DØNNVÆR
Merkeregister	N 0114L	LILL GRETHE
Merkeregister	N 0114MS	SKRINE
Merkeregister	N 0114V	SJØLEIK
Merkeregister	N 0114VV	LINDA-MARI
Merkeregister	N 0115BØ	REMI ANDRE
Merkeregister	N 0115F	J. HAUGEN
Merkeregister	N 0115L	LILL GRETHE
Merkeregister	N 0115V	VESLA
Merkeregister	N 0115VR	GEIR MAGNE
Merkeregister	N 0115VV	TAIFUN
Merkeregister	N 0115Ø	OSKAR S
Merkeregister	N 0116A	GLIMT
Merkeregister	N 0116BR	KVÆRSTEIN
Merkeregister	N 0116V	ALBATROSS III
Merkeregister	N 0116VR	ØYTIND
Merkeregister	N 0116VV	BUØY

Merkeregister	N 0116Ø	BÅRHOLMEN
Merkeregister	N 0117B	FAGERTING
Merkeregister	N 0117VV	FJORDPRINS
Merkeregister	N 0117Ø	ROBIN BERG
Merkeregister	N 0118A	MATHILDE
Merkeregister	N 0118B	TOR-ARNE
Merkeregister	N 0118LN	RØDHOLMEN
Merkeregister	N 0118V	ROBIN BERG
Merkeregister	N 0118Ø	STENSBAKKEN
Merkeregister	N 0119F	LYSBØEN
Merkeregister	N 0119RT	ROBIN BERG
Merkeregister	N 0119SO	KETLIN
Merkeregister	N 0119V	ROBIN BERG
Merkeregister	N 0119VR	STAR VIKING
Merkeregister	N 0119VV	ØYBUEN
Merkeregister	N 0120BØ	MÅRSUND
Merkeregister	N 0120F	BJØRNTIND
Merkeregister	N 0120MS	FJORDBRIS
Merkeregister	N 0120V	HANNA W
Merkeregister	N 0120VV	DAG VIGGO
Merkeregister	N 0120Ø	TOR VIGGO
Merkeregister	N 0121L	SIGVE
Merkeregister	N 0121ME	TULIPAN
Merkeregister	N 0121MS	BALDER
Merkeregister	N 0121V	BØLGEN
Merkeregister	N 0121VR	VÆRØYBUEN
Merkeregister	N 0121VV	ROSITA
Merkeregister	N 0121Ø	TOM-ARE
Merkeregister	N 0122BR	SANDRA
Merkeregister	N 0122F	ULVSTIND
Merkeregister	N 0122ME	SANDRA
Merkeregister	N 0122R	VÅGASKJÆR
Merkeregister	N 0122SO	SKAR II
Merkeregister	N 0122VA	LOMSØY
Merkeregister	N 0122VV	LØNSØY
Merkeregister	N 0122Ø	PØLLE
Merkeregister	N 0123BR	MARNA
Merkeregister	N 0123F	SKOTTIND
Merkeregister	N 0123ME	ROBIN
Merkeregister	N 0123VA	MÅØYSUND
Merkeregister	N 0123VV	BALDER
Merkeregister	N 0124BR	TINE
Merkeregister	N 0124ME	ROBIN
Merkeregister	N 0124V	LINDA
Merkeregister	N 0124VV	HAVSULA
Merkeregister	N 0124Ø	FALKEN
Merkeregister	N 0125ME	NEPTUN
Merkeregister	N 0125V	RUFFEN
Merkeregister	N 0125VR	SOMMARØYVÆRING
Merkeregister	N 0125VV	GADUS NJORD

Merkeregister	N 0125Ø	ØKSNESVÆRING
Merkeregister	N 0126B	EMBLA
Merkeregister	N 0126R	SMÅEN
Merkeregister	N 0126VV	TARA
Merkeregister	N 0127A	ALENMAR
Merkeregister	N 0127BØ	BØRINGEN
Merkeregister	N 0127F	LITJ SKJÆRET
Merkeregister	N 0127MS	STJERNEN
Merkeregister	N 0127SO	OLE GULLVIK
Merkeregister	N 0127VV	TRYM-AKSEL
Merkeregister	N 0128B	NORDHAV
Merkeregister	N 0128V	BROR
Merkeregister	N 0129MS	JOHANNE
Merkeregister	N 0129V	BALDER
Merkeregister	N 0130MS	KIM ROGER
Merkeregister	N 0130R	RISØYBØEN
Merkeregister	N 0130V	TØTTA
Merkeregister	N 0130VR	HAVBØEN
Merkeregister	N 0131A	AMALIE
Merkeregister	N 0131BØ	SNARSETVÆRING
Merkeregister	N 0131ME	POLARFANGST
Merkeregister	N 0131RT	RØSTHOLMEN
Merkeregister	N 0131SG	GIGGI
Merkeregister	N 0131VV	ANNE-KRISTIN
Merkeregister	N 0131Ø	ISFUGL
Merkeregister	N 0132A	ANDHELLA
Merkeregister	N 0132F	TINA
Merkeregister	N 0132LN	STØDIG
Merkeregister	N 0132VV	INA
Merkeregister	N 0133MS	ROWENTA II
Merkeregister	N 0133R	RISØYBØEN
Merkeregister	N 0133V	GARSBØEN
Merkeregister	N 0133VV	HAVBRIS JR
Merkeregister	N 0134A	SJARMØREN
Merkeregister	N 0134G	NEPTUN
Merkeregister	N 0134LN	NORAFJELL
Merkeregister	N 0134MS	KARL CHRISTIAN
Merkeregister	N 0134VV	NORPYNT
Merkeregister	N 0134Ø	RAINER
Merkeregister	N 0135B	NORDLYS
Merkeregister	N 0135F	NY-TERJE
Merkeregister	N 0135V	ODD TERJE
Merkeregister	N 0135VV	HAVJO
Merkeregister	N 0136MS	LAIKA
Merkeregister	N 0136VV	LOBO
Merkeregister	N 0136Ø	VORNESVÆRING
Merkeregister	N 0137HM	LOMEN
Merkeregister	N 0137MS	LOFOTINGEN
Merkeregister	N 0137V	BÅRSKJÆR
Merkeregister	N 0137VV	TOMINE

Merkeregister	N 0138DA	SKAGAFJORD
Merkeregister	N 0138L	KVITBJØRN
Merkeregister	N 0138SG	VITAMIN
Merkeregister	N 0138VV	MOT 2
Merkeregister	N 0139A	INGER-LISE
Merkeregister	N 0139MS	ROWENTA II
Merkeregister	N 0139Ø	BALDER
Merkeregister	N 0140B	ØYVIKING
Merkeregister	N 0140F	SNØGG
Merkeregister	N 0140V	KRANEGUTT
Merkeregister	N 0140VV	ADRIAN
Merkeregister	N 0141BØ	BØTIND
Merkeregister	N 0141HR	KARI
Merkeregister	N 0141MS	NY-MÅTIND
Merkeregister	N 0141V	NY-MÅTIND
Merkeregister	N 0141Ø	BJØRNSTEIN
Merkeregister	N 0142L	SØRHOLMEN
Merkeregister	N 0142SO	TRYGVE B
Merkeregister	N 0142V	CARMA
Merkeregister	N 0142Ø	HAVBRIS
Merkeregister	N 0143MS	ØRNA
Merkeregister	N 0143SG	FIX
Merkeregister	N 0143V	IDA BEATE
Merkeregister	N 0143VV	KONGSHOLM
Merkeregister	N 0143Ø	JAN OSKAR
Merkeregister	N 0144A	JAN OSKAR
Merkeregister	N 0144BR	BJØRNSON
Merkeregister	N 0144MS	VALTIN JR
Merkeregister	N 0144VV	POLAR SIRKEL
Merkeregister	N 0145H	NYGRUND
Merkeregister	N 0145MS	KVALVIKVÆRING
Merkeregister	N 0145VR	JOHAN BERG
Merkeregister	N 0145VV	JIM-ROGER
Merkeregister	N 0145Ø	RØSTADJENTA
Merkeregister	N 0146F	JUVEL
Merkeregister	N 0146V	TONY
Merkeregister	N 0146VV	LEIBØEN
Merkeregister	N 0147MS	ODD ROGER
Merkeregister	N 0147V	LAILA
Merkeregister	N 0147VR	VICTORIA
Merkeregister	N 0147VV	HIMMELTIND
Merkeregister	N 0147Ø	LANGNESVÆRING
Merkeregister	N 0148B	MARTE
Merkeregister	N 0148DA	HØLAGUTT
Merkeregister	N 0148F	MALIN
Merkeregister	N 0148MS	FLAKSTADTIND
Merkeregister	N 0148SG	AKTERØY
Merkeregister	N 0148VV	UNSTAD JUNIOR
Merkeregister	N 0148Ø	JAN BØRRE
Merkeregister	N 0149V	KLOGRUNN

Merkeregister	N 0149VV	TROMFLU
Merkeregister	N 0150A	FREDRIK
Merkeregister	N 0150MS	REINEFJORD
Merkeregister	N 0150R	ÆGIR
Merkeregister	N 0150V	KYSTEN
Merkeregister	N 0150VV	ELIN-TORIL
Merkeregister	N 0150Ø	KLOGRUNN
Merkeregister	N 0151B	LENE K
Merkeregister	N 0151BØ	SOLSTRÅLEN
Merkeregister	N 0151F	NYBØEN
Merkeregister	N 0151L	ØYBUEN
Merkeregister	N 0151MS	NY-MÅTIND
Merkeregister	N 0151VV	KLOGRUNN
Merkeregister	N 0151Ø	KVANHOLMEN
Merkeregister	N 0152A	HEIDRUN
Merkeregister	N 0152B	MALOIN
Merkeregister	N 0152MS	DEMRING
Merkeregister	N 0152VA	FLATSKJÆR
Merkeregister	N 0152VV	TRYM
Merkeregister	N 0152Ø	SKUMRING
Merkeregister	N 0153V	ARIADNE
Merkeregister	N 0153VV	FESKARGUTTEN
Merkeregister	N 0153Ø	KLOGRUNN
Merkeregister	N 0154VV	JOHAN MARTIN
Merkeregister	N 0154Ø	STORTINN
Merkeregister	N 0155G	HAVØRNA
Merkeregister	N 0155ME	HAVØRNA
Merkeregister	N 0155MS	BJARNE OSKAR
Merkeregister	N 0155VA	TOMMY ANDRE
Merkeregister	N 0155VV	MONICA
Merkeregister	N 0155Ø	BRUTUS
Merkeregister	N 0156BØ	LUNDUNGEN
Merkeregister	N 0156VV	BJARNE OSKAR
Merkeregister	N 0157MS	ODDNY
Merkeregister	N 0157VV	DØNNLAND
Merkeregister	N 0158MS	MADS HÅKON
Merkeregister	N 0158V	STRANDVÆR
Merkeregister	N 0158Ø	KLOBUEN
Merkeregister	N 0159MS	CARINA
Merkeregister	N 0159V	KJARTAN K.
Merkeregister	N 0159VV	CARISMA
Merkeregister	N 0160DA	EMILIE
Merkeregister	N 0160MS	VESTHOLM
Merkeregister	N 0160VV	VESLA
Merkeregister	N 0161BØ	SNARSETVÅG
Merkeregister	N 0161V	JUNI
Merkeregister	N 0162B	ADRIAN
Merkeregister	N 0162BØ	REINSBÅEN
Merkeregister	N 0162V	HÅVARD
Merkeregister	N 0162VR	VÆRØYGUTT

Merkeregister	N 0162VV	STRAUMEN
Merkeregister	N 0163BØ	ARNE EINAR
Merkeregister	N 0164B	ØRA
Merkeregister	N 0164VA	LILJA
Merkeregister	N 0164VV	EMMA GISKE
Merkeregister	N 0165H	STRANDEGGA
Merkeregister	N 0165MS	SANDVÆR
Merkeregister	N 0165V	KEISTOR
Merkeregister	N 0166F	SKJELHOLM
Merkeregister	N 0166MS	SOLVANG
Merkeregister	N 0166V	SISSEL
Merkeregister	N 0166VV	MATHIAS
Merkeregister	N 0166Ø	VESTPYNT
Merkeregister	N 0167A	OLE ELVAN
Merkeregister	N 0167B	LIV HALDIS
Merkeregister	N 0167VV	VÅRBRIS
Merkeregister	N 0168VV	BIRK
Merkeregister	N 0168Ø	MYREBUEN
Merkeregister	N 0169F	SKJELLHOLM
Merkeregister	N 0169V	SKJELLHOLM
Merkeregister	N 0169Ø	MYREBAS
Merkeregister	N 0170MS	REINEFJORD
Merkeregister	N 0170V	SIRO
Merkeregister	N 0170VV	STRØMØY
Merkeregister	N 0171L	BRINCA
Merkeregister	N 0172F	BØLGEN
Merkeregister	N 0172MS	MARIUS
Merkeregister	N 0172VV	ØYSKJÆR
Merkeregister	N 0172Ø	LEAH
Merkeregister	N 0173A	ANDFREDLINE
Merkeregister	N 0173MS	HELLODDEN
Merkeregister	N 0173VV	HELEN
Merkeregister	N 0173Ø	JOHANNE
Merkeregister	N 0174F	KUNTZEGUTT
Merkeregister	N 0174ME	FLØSKJÆR
Merkeregister	N 0174VV	MORTSUNDVÆRING
Merkeregister	N 0175B	REMSKJÆR
Merkeregister	N 0175V	REINEFJORD
Merkeregister	N 0175VV	RØAGUTT
Merkeregister	N 0176B	CAMILLA
Merkeregister	N 0177F	SIMAR
Merkeregister	N 0178TN	KARAT
Merkeregister	N 0178VV	LØNSØY
Merkeregister	N 0178Ø	HAVBLIKK
Merkeregister	N 0179F	FISKELADDEN
Merkeregister	N 0179Ø	VIVA
Merkeregister	N 0180B	REMI
Merkeregister	N 0180F	SUNDMANN
Merkeregister	N 0180ME	TORNADO
Merkeregister	N 0180V	CECILIE

Merkeregister	N 0180Ø	RØSTAD SENIOR
Merkeregister	N 0181BØ	VARDEN
Merkeregister	N 0181H	LILLEGUTT
Merkeregister	N 0181ME	GRØNØYTRÅL
Merkeregister	N 0181V	FRED-HUGO
Merkeregister	N 0182ME	MIRA
Merkeregister	N 0182VV	KOMET
Merkeregister	N 0183MS	FJORDGUTT
Merkeregister	N 0183V	LILANDJENTA
Merkeregister	N 0183VV	EMIL ANDRE
Merkeregister	N 0184F	ANGELSEN SR.
Merkeregister	N 0184ME	ØYVIND ANDRE
Merkeregister	N 0184VV	JORUNN ANNE
Merkeregister	N 0184Ø	ARKTOS
Merkeregister	N 0185MS	SOLHAV
Merkeregister	N 0185VV	BALLSTADØY
Merkeregister	N 0186VV	NONSTIND
Merkeregister	N 0186Ø	SVENES
Merkeregister	N 0187VV	BRITT
Merkeregister	N 0188ME	MELØYBAS
Merkeregister	N 0188V	FRANK INGAR
Merkeregister	N 0189AH	ELIN
Merkeregister	N 0189LN	KANSTADFJORD (UTGÅTT)
Merkeregister	N 0189Ø	MELØYJENTA
Merkeregister	N 0190A	SOLTIND
Merkeregister	N 0190BR	MÅKEN
Merkeregister	N 0190SG	DOLMEN
Merkeregister	N 0191SO	SENHOLMBUEN
Merkeregister	N 0195MS	KVITUNGEN
Merkeregister	N 0196B	BARSKIÆR
Merkeregister	N 0196VV	MATHILDE
Merkeregister	N 0196Ø	TORBÅEN
Merkeregister	N 0197B	GIVÆR
Merkeregister	N 0197V	SARAH
Merkeregister	N 0198ME	SANDVÆR
Merkeregister	N 0198VV	VÅRBRIS
Merkeregister	N 0199VV	MATHILDE
Merkeregister	N 0200A	ANDØYGUTT
Merkeregister	N 0200B	SENIOR (UTGÅTT)
Merkeregister	N 0200N	GENERAL`N
Merkeregister	N 0200V	HESTHOLMEN
Merkeregister	N 0200Ø	MALIN
Merkeregister	N 0201DA	ARNE JOHAN
Merkeregister	N 0201MS	REX
Merkeregister	N 0202A	KETHO
Merkeregister	N 0202F	ØYSTEIN ANGEL
Merkeregister	N 0202ME	ØYGUTT
Merkeregister	N 0202V	GUNN-LOTTE
Merkeregister	N 0202VV	LOFOTVÆRING
Merkeregister	N 0203A	GINA MARIE

Merkeregister	N 0203F	RINGSKJÆR NORD
Merkeregister	N 0203VV	GISKE JR
Merkeregister	N 0204V	RUTLAND
Merkeregister	N 0205R	HAVBRIS
Merkeregister	N 0206BR	TORGARNES
Merkeregister	N 0206DA	REFORM
Merkeregister	N 0206F	MINIBANKEN
Merkeregister	N 0206MS	OLSTIND
Merkeregister	N 0207MS	PEON
Merkeregister	N 0207V	AUSTNESFJORD
Merkeregister	N 0210A	KARL WILHELM
Merkeregister	N 0210BR	FLIPPER
Merkeregister	N 0210BØ	VIKANØY
Merkeregister	N 0210H	VÅRBRIS
Merkeregister	N 0210L	MARIUS
Merkeregister	N 0210SF	MARINA
Merkeregister	N 0210V	GEORG SENIOR
Merkeregister	N 0211VV	VIBEKE
Merkeregister	N 0211Ø	KARL WILHELM
Merkeregister	N 0212MS	TRINTO
Merkeregister	N 0212SO	FJORDBAS
Merkeregister	N 0212V	TRINTO
Merkeregister	N 0212Ø	SANDY
Merkeregister	N 0213V	VIKAGUTT
Merkeregister	N 0215F	BØRØY II
Merkeregister	N 0215V	GULVIK
Merkeregister	N 0216V	BALDER
Merkeregister	N 0216VR	TRIO
Merkeregister	N 0217ME	NATHANIEL
Merkeregister	N 0218SF	HILDRING
Merkeregister	N 0219VV	NORDHAUG SENIOR
Merkeregister	N 0220F	LOFOTFISK
Merkeregister	N 0222V	MORILD
Merkeregister	N 0222VV	AUKRAVÆRING
Merkeregister	N 0223BR	ODIN
Merkeregister	N 0225BØ	INGA
Merkeregister	N 0227B	NILS MØRK
Merkeregister	N 0228VV	PELIKAN
Merkeregister	N 0229A	ROALDSEN JUNIOR
Merkeregister	N 0230ME	TINDSVÆRING
Merkeregister	N 0230VV	LYNGØY
Merkeregister	N 0230Ø	LINN
Merkeregister	N 0232A	LINNEA
Merkeregister	N 0232MS	KVALVIKVÆRING
Merkeregister	N 0232V	SJÅBØEN
Merkeregister	N 0232VV	SENJATUN
Merkeregister	N 0233ME	MARIE
Merkeregister	N 0233VV	LASSE
Merkeregister	N 0233Ø	LYNGØYBUEN
Merkeregister	N 0237L	VIKAGUTT

Merkeregister	N 0237VA	VESTHAV
Merkeregister	N 0238V	EIRIK
Merkeregister	N 0238Ø	ASTRID CHRISTINA
Merkeregister	N 0240B	HORISONT
Merkeregister	N 0240F	NORDEGG
Merkeregister	N 0240SG	VESLA
Merkeregister	N 0240Ø	RYVINGEN
Merkeregister	N 0241MS	HAVSTEIN
Merkeregister	N 0242V	SKOGNES
Merkeregister	N 0243B	ROS
Merkeregister	N 0243F	ORION
Merkeregister	N 0243SF	SKREIEN
Merkeregister	N 0244V	HAVSTEIN
Merkeregister	N 0244Ø	HAVSTEIN
Merkeregister	N 0246Ø	GUNNAR K
Merkeregister	N 0248V	URHOLM
Merkeregister	N 0250B	LAGUN
Merkeregister	N 0250BR	SKLINNABANKEN
Merkeregister	N 0250HR	FJONG
Merkeregister	N 0250L	GUNN
Merkeregister	N 0250MS	SANDER ANDRE II
Merkeregister	N 0250V	LAUPSTADVÆRING
Merkeregister	N 0250VV	MARIE
Merkeregister	N 0250Ø	ISABELL
Merkeregister	N 0251V	EA
Merkeregister	N 0251Ø	JOHANNES
Merkeregister	N 0252MS	VAREID
Merkeregister	N 0253F	NY-KVIKK
Merkeregister	N 0253VV	LEIF OLE
Merkeregister	N 0255VV	BASAI
Merkeregister	N 0255Ø	ISABELL
Merkeregister	N 0257AH	TINO
Merkeregister	N 0257BØ	SIGURDSON
Merkeregister	N 0258BØ	JENNY
Merkeregister	N 0258V	TRYGG III
Merkeregister	N 0259V	KJØLVA
Merkeregister	N 0260Ø	RYVARDEN
Merkeregister	N 0262B	ASTRID
Merkeregister	N 0262ME	HAVSULA
Merkeregister	N 0262VV	ERLEND JOHAN
Merkeregister	N 0262Ø	GLIMT
Merkeregister	N 0263VV	NORØY
Merkeregister	N 0264Ø	LILL RAINER
Merkeregister	N 0265H	ALF MARTIN
Merkeregister	N 0265V	ARNE
Merkeregister	N 0266V	FJORKAILL
Merkeregister	N 0268VV	TRINE
Merkeregister	N 0270B	LAKSHMI
Merkeregister	N 0270VR	SKOGSØYVÆRING
Merkeregister	N 0270Ø	ADENA

Merkeregister	N 0271V	SAGØY
Merkeregister	N 0272MS	FRØYBANKEN
Merkeregister	N 0277V	RAFN
Merkeregister	N 0277VV	THOMAS
Merkeregister	N 0279BØ	FRAM
Merkeregister	N 0279V	CAMILLA
Merkeregister	N 0280B	DANIEL
Merkeregister	N 0280R	STIG
Merkeregister	N 0282VV	LINE MARI
Merkeregister	N 0285B	TOR
Merkeregister	N 0286A	RAYMOND
Merkeregister	N 0286VV	ALKEN
Merkeregister	N 0287ME	OLAV SELVÅG
Merkeregister	N 0288B	NYHEIM
Merkeregister	N 0288R	HELØYGUTT III
Merkeregister	N 0289B	ARGUS
Merkeregister	N 0291VV	VÅRSOL
Merkeregister	N 0293B	LINN CHARLOTTE
Merkeregister	N 0295V	NORDLYS
Merkeregister	N 0296BR	FJORDVÅG
Merkeregister	N 0298MS	ANN BRITA
Merkeregister	N 0298VV	LINGEY
Merkeregister	N 0299F	STRANDVÆRING
Merkeregister	N 0300B	RÅNES VIKING
Merkeregister	N 0300BØ	BØVÆRING
Merkeregister	N 0300DA	ÅKERØY
Merkeregister	N 0300HR	HERØYLAND
Merkeregister	N 0300MS	NY-PERLON
Merkeregister	N 0300V	SIVERTSEN JR
Merkeregister	N 0300VV	TANGSTADVÆRING
Merkeregister	N 0300Ø	VÅJE
Merkeregister	N 0301VV	SAGA SEA
Merkeregister	N 0301Ø	LANGENES
Merkeregister	N 0302Ø	LANGENES
Merkeregister	N 0303V	KABA
Merkeregister	N 0303VR	KABA
Merkeregister	N 0304V	VOLLEN
Merkeregister	N 0310SG	TERNA
Merkeregister	N 0311V	EGILSON
Merkeregister	N 0312ME	HELLEFISK
Merkeregister	N 0316L	VON
Merkeregister	N 0318VV	LILLE BREIVIKBUEN
Merkeregister	N 0321A	ALVESTAD
Merkeregister	N 0323ME	EDVIND OLAI
Merkeregister	N 0325MS	BREISUND
Merkeregister	N 0325VA	TVERRØY
Merkeregister	N 0325VV	NYGRUNN
Merkeregister	N 0326Ø	SKIPNES
Merkeregister	N 0328A	FUGLØYBUEN
Merkeregister	N 0328ME	LARS-GØRAN

Merkeregister	N 0330ME	STRANDODDEN
Merkeregister	N 0330V	HEBE II
Merkeregister	N 0333VV	VAREID
Merkeregister	N 0335A	MALIN
Merkeregister	N 0335HR	TROND ROAR
Merkeregister	N 0336VV	STRAUMVÆRING
Merkeregister	N 0337SG	PER-EGIL
Merkeregister	N 0340V	MÅKEN
Merkeregister	N 0340VV	MEFJORD
Merkeregister	N 0348V	HELLE
Merkeregister	N 0349V	RISVÆR
Merkeregister	N 0350SG	BLINK
Merkeregister	N 0350V	MIA
Merkeregister	N 0352ME	SANDSØY
Merkeregister	N 0354Ø	ANN KARIN
Merkeregister	N 0356VV	IJA
Merkeregister	N 0360VV	AMORIN
Merkeregister	N 0362Ø	TERNEN
Merkeregister	N 0364V	VIKING
Merkeregister	N 0366VV	RINO
Merkeregister	N 0371ME	MELØYTIND
Merkeregister	N 0371Ø	JAN ROALD
Merkeregister	N 0372ME	STRØMTIND
Merkeregister	N 0372MS	ROSITA
Merkeregister	N 0372Ø	SANDER
Merkeregister	N 0376Ø	VÅRHEIM
Merkeregister	N 0380B	ANNE HEIDI
Merkeregister	N 0380V	VEGARD
Merkeregister	N 0382A	SENNHOLMEN
Merkeregister	N 0400A	NORDMELAVÆRING
Merkeregister	N 0400B	KVANNØY
Merkeregister	N 0401B	HØVDING
Merkeregister	N 0404A	TOM ROGER
Merkeregister	N 0412B	VILJEN
Merkeregister	N 0415V	STJERNTIND
Merkeregister	N 0417B	KARIANNE
Merkeregister	N 0417L	KLEPPABAS
Merkeregister	N 0425V	HELGA P
Merkeregister	N 0431Ø	KLOEGGA
Merkeregister	N 0438V	FISKHOLMEN
Merkeregister	N 0440ME	MELØYVÆRING
Merkeregister	N 0443B	ØYFISK
Merkeregister	N 0443Ø	SPUTNIK
Merkeregister	N 0445Ø	PRESTFJORD
Merkeregister	N 0449B	REISENFJORD
Merkeregister	N 0449H	ELSA
Merkeregister	N 0450VR	ØYASKJÆR
Merkeregister	N 0454R	LIV GERD
Merkeregister	N 0458HR	MAGNE
Merkeregister	N 0458Ø	FRØYA

Merkeregister	N 0459V	SKÅRUNGEN
Merkeregister	N 0465V	NESODD
Merkeregister	N 0466VV	ODD
Merkeregister	N 0470B	RUBICON
Merkeregister	N 0472V	STAR
Merkeregister	N 0474Ø	ØYABUEN
Merkeregister	N 0475VV	STORFJORDVÆRING
Merkeregister	N 0477ME	NORDLYS
Merkeregister	N 0479ME	NORDLYS
Merkeregister	N 0481G	SIRIUS
Merkeregister	N 0487V	BREMVÆRING
Merkeregister	N 0492ME	VILJEN
Merkeregister	N 0500HR	SJØFISK
Merkeregister	N 0534SG	HILDE
Merkeregister	N 0545VV	NYSTADBUEN
Merkeregister	N 0555VV	TROND-ANTON
Merkeregister	N 0556VV	RØAGUTTEN
Merkeregister	N 0568HR	ARNT WILLY
Merkeregister	N 0600HR	SONDRE
Merkeregister	N 0619V	MAGNA
Merkeregister	NT0001F	BLÅMANN
Merkeregister	NT0001FA	JUNITA
Merkeregister	NT0001I	MAY VANJA
Merkeregister	NT0001L	GUNBJØRG
Merkeregister	NT0001LA	TERNEN
Merkeregister	NT0001N	SOLBAS
Merkeregister	NT0001NL	BROMLE
Merkeregister	NT0001NR	MARØYVÅG
Merkeregister	NT0001V	VESLEPER
Merkeregister	NT0001VL	MARIELL
Merkeregister	NT0001VN	JAN IVAR
Merkeregister	NT0002FA	KATO
Merkeregister	NT0002L	NYHOLM
Merkeregister	NT0002LA	LEKAGUTT
Merkeregister	NT0002N	STJERNA
Merkeregister	NT0002NR	STINE SOFIE
Merkeregister	NT0002V	VALØ SENIOR
Merkeregister	NT0002VN	VERRAFJORD
Merkeregister	NT0003F	SMOSKJÆR
Merkeregister	NT0003L	VÅGEN
Merkeregister	NT0003LA	MAJA
Merkeregister	NT0003N	ORION
Merkeregister	NT0003V	IDA
Merkeregister	NT0003VN	TERNA
Merkeregister	NT0004FA	TERNA
Merkeregister	NT0004LA	RØINGEN
Merkeregister	NT0004NR	ALEXIS
Merkeregister	NT0004V	HÅVTIND
Merkeregister	NT0005F	OK
Merkeregister	NT0005FA	TRYGVASON

Merkeregister	NT0005LA	LEKNESBUEN
Merkeregister	NT0005NL	TANGO
Merkeregister	NT0005NR	BIRGER JOHAN
Merkeregister	NT0005V	LIBU
Merkeregister	NT0006LA	SANNØY
Merkeregister	NT0006V	MALMEN
Merkeregister	NT0007F	VIKAGUTT
Merkeregister	NT0007FA	KAMERAT
Merkeregister	NT0007V	SOFIE
Merkeregister	NT0008F	NEBBEN
Merkeregister	NT0008V	BALA
Merkeregister	NT0009NR	LOMSØY
Merkeregister	NT0009SD	BRAVOUR
Merkeregister	NT0009V	SKLINNABUEN
Merkeregister	NT0010NR	GULLFISK
Merkeregister	NT0010VL	JUNITA
Merkeregister	NT0011N	SILD
Merkeregister	NT0011NR	TRIO
Merkeregister	NT0011S	JONAS
Merkeregister	NT0011V	SULAVÅG I
Merkeregister	NT0012F	SVANEN
Merkeregister	NT0012FA	KATO
Merkeregister	NT0012L	MEHAV
Merkeregister	NT0012NR	NORVEIG
Merkeregister	NT0012V	BRANDY
Merkeregister	NT0014LA	ØRNSKJÆR
Merkeregister	NT0014N	FORØYSKJÆR
Merkeregister	NT0014NR	SANDHOLM
Merkeregister	NT0014V	GURO
Merkeregister	NT0015F	HAVØRN
Merkeregister	NT0016N	NYDØNNING
Merkeregister	NT0016NR	TIKA
Merkeregister	NT0016V	SANDER
Merkeregister	NT0016VL	THORALF
Merkeregister	NT0017F	SOFIE-BEATE
Merkeregister	NT0017L	BODIL
Merkeregister	NT0017NR	SOFIE-BEATE
Merkeregister	NT0017V	HYDRA
Merkeregister	NT0018F	VALCO
Merkeregister	NT0018NR	BØLGEN
Merkeregister	NT0018V	KIM ROGER
Merkeregister	NT0019NR	SANDER
Merkeregister	NT0019V	HYDRA
Merkeregister	NT0020LA	PATRIE
Merkeregister	NT0020NR	MARITHA
Merkeregister	NT0020V	VIKING
Merkeregister	NT0021NR	SJØBRIS
Merkeregister	NT0022NR	RASKEN
Merkeregister	NT0022V	REMY
Merkeregister	NT0023NR	NYVÅG

Merkeregister	NT0023V	BAKKEBUEN
Merkeregister	NT0024NR	LAUVØYVÅG
Merkeregister	NT0024V	TRØNDERFISK
Merkeregister	NT0025NR	ARNØYVÆR
Merkeregister	NT0025V	ELIAS
Merkeregister	NT0026V	HAVBLOMST
Merkeregister	NT0027NR	KNOTTIND
Merkeregister	NT0028NR	VÅGEN
Merkeregister	NT0028V	SARA
Merkeregister	NT0029V	LISSBUEN
Merkeregister	NT0030V	MAMO
Merkeregister	NT0031V	SKARVEN
Merkeregister	NT0032NR	BØLGEN
Merkeregister	NT0032V	FLYFISK
Merkeregister	NT0033V	NOGVAGUTT
Merkeregister	NT0034V	INGER
Merkeregister	NT0035N	OTTERØYBUEN
Merkeregister	NT0035V	RAMBO
Merkeregister	NT0036V	BRUSØYSKJÆR
Merkeregister	NT0037N	NORDSVE
Merkeregister	NT0037V	HAVSØLV
Merkeregister	NT0038NR	SVANEN
Merkeregister	NT0038V	ANNE-LENE
Merkeregister	NT0039V	TUNFISK
Merkeregister	NT0040F	SAFIR
Merkeregister	NT0040NR	ARNØYSTEIN
Merkeregister	NT0040V	STAVIKING
Merkeregister	NT0041V	ANTON JUNIOR
Merkeregister	NT0042NR	BUØY
Merkeregister	NT0042V	AASE MATHEA
Merkeregister	NT0043V	HAVBLIKK
Merkeregister	NT0044NR	BREIVIK JUNIOR
Merkeregister	NT0045NR	DOLMAUNE
Merkeregister	NT0045V	STRØMVÆRING
Merkeregister	NT0046V	VESLEMØY
Merkeregister	NT0047V	SVANEN
Merkeregister	NT0048N	ARON
Merkeregister	NT0048V	ODD
Merkeregister	NT0050NR	ARNØYFJORD
Merkeregister	NT0051NR	SILJE
Merkeregister	NT0052V	STEFAN
Merkeregister	NT0053V	NORODD
Merkeregister	NT0055NR	HEGE
Merkeregister	NT0056V	HOVDA
Merkeregister	NT0058LA	LEKABUEN
Merkeregister	NT0058V	VÅGØYBUEN
Merkeregister	NT0060LA	LEIHOLM
Merkeregister	NT0060NR	HASTING
Merkeregister	NT0060V	BELL ROCK
Merkeregister	NT0064V	LYNN MARY

Merkeregister	NT0067NR	JANKO
Merkeregister	NT0068FS	KJELLABUEN
Merkeregister	NT0068NR	TORODD
Merkeregister	NT0069F	MERLIN
Merkeregister	NT0070F	IKAROS
Merkeregister	NT0070NR	JANNE KARINA
Merkeregister	NT0070V	WILLIKSEN SENIOR
Merkeregister	NT0071N	ALTEBUEN
Merkeregister	NT0072NR	MARØYSKJÆR
Merkeregister	NT0073V	SKJÆRVÆRHAV
Merkeregister	NT0074NR	MIKAEL
Merkeregister	NT0075V	HARALD BERGE
Merkeregister	NT0078NR	EINAR
Merkeregister	NT0079V	TERNEN
Merkeregister	NT0080V	SETTNØY-JUNIOR
Merkeregister	NT0082NR	ALBING
Merkeregister	NT0083NR	OLINE
Merkeregister	NT0086V	GRIMSHOLM
Merkeregister	NT0087V	SOLVÆRING
Merkeregister	NT0088N	BUSTER
Merkeregister	NT0088NR	ABELVÆRING
Merkeregister	NT0088V	MALO
Merkeregister	NT0094V	SNEFJELL
Merkeregister	NT0095V	DELFIN
Merkeregister	NT0096V	ØYVÆR
Merkeregister	NT0098F	SONNY BOY
Merkeregister	NT0100V	STIG HARRY
Merkeregister	NT0102NR	NINA
Merkeregister	NT0102V	JUNIOR
Merkeregister	NT0107F	AUKEN
Merkeregister	NT0108V	K.R. SENIOR
Merkeregister	NT0111V	BUHOLMEN
Merkeregister	NT0112F	KVALØYSKJÆR
Merkeregister	NT0121LA	LEKAVÆRING
Merkeregister	NT0121NR	NORVEIG
Merkeregister	NT0122NR	LONE
Merkeregister	NT0122V	ONSØYGUTT
Merkeregister	NT0124V	STORVIK
Merkeregister	NT0125NR	OLE J
Merkeregister	NT0125V	SJØBRIS
Merkeregister	NT0127V	VIKNAFJORD
Merkeregister	NT0128V	ANDERS
Merkeregister	NT0129NR	NORDLYS
Merkeregister	NT0129V	SANNAJENTA
Merkeregister	NT0130NR	STEINSØY
Merkeregister	NT0130V	NYHAV
Merkeregister	NT0136V	GISUND
Merkeregister	NT0141V	SIGNAL
Merkeregister	NT0143V	MÅKEN
Merkeregister	NT0157V	NORDLYS

Merkeregister	NT0161V	VANDSØYVÅG
Merkeregister	NT0164V	ANDERØY
Merkeregister	NT0169V	LAUVØYVÅG
Merkeregister	NT0175NR	SANDØY
Merkeregister	NT0180V	VIKNAFISK
Merkeregister	NT0181V	VALØYTIND
Merkeregister	NT0185V	FESTUS
Merkeregister	NT0186V	SVENES
Merkeregister	NT0188NR	VESTVÅG
Merkeregister	NT0188V	TOMMY
Merkeregister	NT0200F	SIV HEGE
Merkeregister	NT0200V	TRØNDERKARI
Merkeregister	NT0208V	HAVLINER
Merkeregister	NT0215V	JØRGINE II
Merkeregister	NT0226V	LANGHOLSUND
Merkeregister	NT0230LA	LEKNES
Merkeregister	NT0233V	ODIN OLIVER
Merkeregister	NT0242V	SULATIND
Merkeregister	NT0246V	VITO
Merkeregister	NT0248V	HATLAND JUNIOR
Merkeregister	NT0251V	MAJA
Merkeregister	NT0255V	KRISTIN
Merkeregister	NT0260V	JANNE-LISE
Merkeregister	NT0262V	PERLON
Merkeregister	NT0301NR	A-BAS
Merkeregister	NT0301V	STÅLE II
Merkeregister	NT0330V	PER
Merkeregister	NT0338V	STORBOEN
Merkeregister	NT0339V	MERETE
Merkeregister	NT0346V	BRATTSKJÆR
Merkeregister	NT0349V	BUSTEIN
Merkeregister	NT0359V	SINGSHOLM
Merkeregister	NT0364V	BALDUSKA
Merkeregister	NT0366V	TUNFISK
Merkeregister	NT0387V	HARALD
Merkeregister	NT0400V	HAVDØNNING
Merkeregister	NT0401NR	LOPPA
Merkeregister	NT0401V	SØRSTEIN
Merkeregister	NT0410NR	HAVBUEN
Merkeregister	NT0413NR	KJELL
Merkeregister	NT0455V	ØYVÆRING
Merkeregister	NT0467V	SEFRA
Merkeregister	NT0500V	TRØNDERBAS
Merkeregister	O 0001O	HELENE
Merkeregister	O 0002O	HAMAR
Merkeregister	O 0003O	LUNA
Merkeregister	O 0005O	PELIKAN
Merkeregister	O 0007O	VIKAN
Merkeregister	O 0008O	HÅKON
Merkeregister	O 0009O	LAILA EMILIE

Merkeregister	O 0010O	LISA
Merkeregister	O 0011O	LIV III
Merkeregister	O 0012O	LAILA EMILIE
Merkeregister	O 0019O	TRIO
Merkeregister	O 0031O	HAVTERNA
Merkeregister	R 0001B	LEPPE
Merkeregister	R 0001ES	SJARKE
Merkeregister	R 0001F	BREIFOT
Merkeregister	R 0001HA	MIA
Merkeregister	R 0001HM	TRYGG
Merkeregister	R 0001K	VEAGUTT (UTGÅTT)
Merkeregister	R 0001KP	GUNNY
Merkeregister	R 0001R	TORØY
Merkeregister	R 0001RB	HAVSOL
Merkeregister	R 0001S	SIGNAL
Merkeregister	R 0001SD	NORMANN
Merkeregister	R 0001SK	LIV
Merkeregister	R 0001SO	KURTI
Merkeregister	R 0001SS	ANNE KATHARINA
Merkeregister	R 0001ST	KARINO
Merkeregister	R 0001TV	NESBUEN
Merkeregister	R 0002B	NILSSAGUT
Merkeregister	R 0002ES	RAMONA
Merkeregister	R 0002F	SELVÅGBUEN
Merkeregister	R 0002FD	ÅS SJØEN
Merkeregister	R 0002G	RONNY
Merkeregister	R 0002H	ANDUNGEN
Merkeregister	R 0002K	E.J.K
Merkeregister	R 0002KP	GLADLAKSEN
Merkeregister	R 0002KV	HØIEGUTT 2
Merkeregister	R 0002SD	HEIMDAL
Merkeregister	R 0002SO	CARISA
Merkeregister	R 0002SS	SJØMÅKEN
Merkeregister	R 0002ST	LAKVA
Merkeregister	R 0002TV	NESKVIKKEN
Merkeregister	R 0002V	VESTMØY
Merkeregister	R 0003B	ARSBUEN
Merkeregister	R 0003ES	SVANAVÅG
Merkeregister	R 0003F	VALLAFLUD
Merkeregister	R 0003FD	SOFIE
Merkeregister	R 0003H	EMO
Merkeregister	R 0003K	VIKINGBANK
Merkeregister	R 0003KV	LANGØY
Merkeregister	R 0003SD	DAMASKUS
Merkeregister	R 0003SK	DANI
Merkeregister	R 0003SO	HAVDUR
Merkeregister	R 0003SS	BRANOK
Merkeregister	R 0003ST	KRABBEN
Merkeregister	R 0003TV	KROLEI
Merkeregister	R 0003U	VIBI

Merkeregister	R 0003V	SANDEIDBUEN
Merkeregister	R 0004B	NILSSABAS
Merkeregister	R 0004ES	BØMMELHAV
Merkeregister	R 0004F	KLEPPEN
Merkeregister	R 0004H	FINN
Merkeregister	R 0004HA	FLOSKJÆR
Merkeregister	R 0004HM	LABRUS
Merkeregister	R 0004R	SJØTROLL
Merkeregister	R 0004S	B.VASSØY
Merkeregister	R 0004SK	SJARKE
Merkeregister	R 0004SO	BASTIAN
Merkeregister	R 0004SS	TANITA
Merkeregister	R 0004ST	KRISTINA
Merkeregister	R 0004TV	GULASKJÆR
Merkeregister	R 0005ES	FISKEBØEN
Merkeregister	R 0005F	RYGJABUEN
Merkeregister	R 0005H	ALBATROSS
Merkeregister	R 0005HM	JØSNESBUEN
Merkeregister	R 0005K	HOLM
Merkeregister	R 0005S	SANGIS
Merkeregister	R 0005ST	FALKVINGE
Merkeregister	R 0005V	TERNA
Merkeregister	R 0006B	VESTERVÅG
Merkeregister	R 0006F	HOVDA
Merkeregister	R 0006HM	KONGSNES
Merkeregister	R 0006K	TØRRFISK
Merkeregister	R 0006KV	ROBIN
Merkeregister	R 0006R	SLAMPEN
Merkeregister	R 0006S	VÅGHOLM
Merkeregister	R 0006SD	MARVIKBUEN
Merkeregister	R 0006SK	VESTAVIND
Merkeregister	R 0006SO	RIO
Merkeregister	R 0006ST	FRIMAR
Merkeregister	R 0006TV	DOWNBEACH
Merkeregister	R 0006U	PAULINE
Merkeregister	R 0006V	SVANEN
Merkeregister	R 0007B	MÅKEN
Merkeregister	R 0007ES	CAPRICE
Merkeregister	R 0007F	NORDFLU
Merkeregister	R 0007H	KRABBEN
Merkeregister	R 0007K	VEA
Merkeregister	R 0007R	LARS GUNNAR
Merkeregister	R 0007S	MOSTRABUEN
Merkeregister	R 0007SK	MARTOR
Merkeregister	R 0007SO	SOLAGUTT
Merkeregister	R 0007ST	SVINTEN
Merkeregister	R 0007V	RAPPEN
Merkeregister	R 0008ES	INGEBORG
Merkeregister	R 0008F	FOSSEKALLEN
Merkeregister	R 0008K	VESTLENDING

Merkeregister	R 0008SD	SILDEN
Merkeregister	R 0008SK	VESTAVIND
Merkeregister	R 0008SO	VEST
Merkeregister	R 0008ST	NORDLYS
Merkeregister	R 0008TV	ARVE
Merkeregister	R 0008V	LAKSEN
Merkeregister	R 0009B	GUNDA
Merkeregister	R 0009H	SCOMBRUS JR
Merkeregister	R 0009HA	VÅGSBUEN
Merkeregister	R 0009HM	LABRUS
Merkeregister	R 0009K	EGAR
Merkeregister	R 0009RB	SILVER II
Merkeregister	R 0009SD	MÅSEN
Merkeregister	R 0009SK	TEODOR
Merkeregister	R 0009ST	SILVER II
Merkeregister	R 0009U	GULDRINGNES
Merkeregister	R 0009V	KOBBEN
Merkeregister	R 0010HA	FLOSKJÆR
Merkeregister	R 0010KV	SCALLOP
Merkeregister	R 0010SK	SOLSTRAND
Merkeregister	R 0010SO	HUGEN
Merkeregister	R 0011ES	MALENE
Merkeregister	R 0011F	RAVNØY
Merkeregister	R 0011H	LIBERO
Merkeregister	R 0011HA	INGOLF
Merkeregister	R 0011KV	TJELD
Merkeregister	R 0011SD	MÅSAFINN
Merkeregister	R 0011SK	PITO
Merkeregister	R 0011SO	HAVDUR
Merkeregister	R 0011ST	IDSE JR
Merkeregister	R 0012B	JARSTEIN
Merkeregister	R 0012ES	TANGBUEN
Merkeregister	R 0012H	ØYGUTT
Merkeregister	R 0012K	SALVØY
Merkeregister	R 0012KV	SØNNØVE
Merkeregister	R 0012R	VIGGO JR.
Merkeregister	R 0012S	HAVBRIS
Merkeregister	R 0012SK	GLIMT
Merkeregister	R 0012SO	SOLAGUTT
Merkeregister	R 0012ST	ANFIELD
Merkeregister	R 0012TV	TEIST
Merkeregister	R 0013HA	ALF MAGNE
Merkeregister	R 0013SK	TRULS
Merkeregister	R 0013TV	VITO
Merkeregister	R 0014B	BRIO
Merkeregister	R 0014ES	SUDERØY
Merkeregister	R 0014F	VESSIBUEN
Merkeregister	R 0014H	IDSE JR
Merkeregister	R 0014HA	NITA
Merkeregister	R 0014K	ATHENA

Merkeregister	R 0014KP	SINDRE
Merkeregister	R 0014SD	RODIAN JUNIOR
Merkeregister	R 0014ST	IDSE JR
Merkeregister	R 0014TV	NESØY
Merkeregister	R 0014V	RISHOLM
Merkeregister	R 0015H	BOFFEN
Merkeregister	R 0015K	TRAAL
Merkeregister	R 0015S	HÅBET
Merkeregister	R 0015SD	OLAV
Merkeregister	R 0015SK	STINE
Merkeregister	R 0015ST	STIANGUTT
Merkeregister	R 0015TV	FANGST
Merkeregister	R 0016ES	BRAVO 2
Merkeregister	R 0016HA	VESTRI
Merkeregister	R 0016K	MARISSA
Merkeregister	R 0016SD	TOBIAS
Merkeregister	R 0016ST	LILLEGUTT
Merkeregister	R 0017F	TANJA
Merkeregister	R 0017H	SCOMBRUS
Merkeregister	R 0017HA	VÅGEN
Merkeregister	R 0017K	DRISTIG
Merkeregister	R 0017R	HERKULES 2
Merkeregister	R 0017SO	CELITA
Merkeregister	R 0017ST	IDSEGUTT
Merkeregister	R 0017TV	KRAKK
Merkeregister	R 0017V	ZICO
Merkeregister	R 0018ES	KRABBEN
Merkeregister	R 0018HM	MAREIS
Merkeregister	R 0018K	IKATO
Merkeregister	R 0018R	TORØY II
Merkeregister	R 0018S	VASSØYGUTT
Merkeregister	R 0018SK	ANN KRISTIN
Merkeregister	R 0018SO	OPTIMIST
Merkeregister	R 0018ST	LAMO
Merkeregister	R 0018U	LOBSTER KING
Merkeregister	R 0019B	KUFFEN
Merkeregister	R 0019K	NOREVÅG
Merkeregister	R 0019R	FLUSTEIN
Merkeregister	R 0019ST	SØRBAS
Merkeregister	R 0019TV	JOKER
Merkeregister	R 0019V	TEISTEN
Merkeregister	R 0020B	VÅGHOLM
Merkeregister	R 0020K	MOLINERGUTT
Merkeregister	R 0020R	UTSTEIN
Merkeregister	R 0020S	JAMA
Merkeregister	R 0020SD	RODIAN
Merkeregister	R 0020SK	DELFIN
Merkeregister	R 0020SO	JOREMO
Merkeregister	R 0020ST	TEIS
Merkeregister	R 0020TV	VESTSTEIN

Merkeregister	R 0021ES	DELFIN
Merkeregister	R 0021H	VIGDIS
Merkeregister	R 0021K	FJORDTRÅL
Merkeregister	R 0021R	TORDENSKJOLD
Merkeregister	R 0021SD	VÅGAN
Merkeregister	R 0021ST	SØRBAS
Merkeregister	R 0022ES	GLIMT
Merkeregister	R 0022HA	TONNY
Merkeregister	R 0022KV	GÅSHOLM
Merkeregister	R 0022SK	MERSEY
Merkeregister	R 0023ES	TEINÅ
Merkeregister	R 0023K	KANSAS
Merkeregister	R 0023SK	ELIN
Merkeregister	R 0024B	VÅGAN
Merkeregister	R 0024ES	GUNN
Merkeregister	R 0024K	MJØLNER
Merkeregister	R 0025ES	ARA
Merkeregister	R 0025TV	SVANEN
Merkeregister	R 0026K	PINGVIN II
Merkeregister	R 0027B	VÅGANES
Merkeregister	R 0027ES	MARINA
Merkeregister	R 0027H	RUSKEN
Merkeregister	R 0027K	ERLING JR.
Merkeregister	R 0027ST	SVINTEN
Merkeregister	R 0027TV	ØSTEBØVIK
Merkeregister	R 0028K	EMO
Merkeregister	R 0028SK	SINE
Merkeregister	R 0029K	NICA
Merkeregister	R 0029KV	EIMA
Merkeregister	R 0029S	RASKEN
Merkeregister	R 0029SK	ALEKSANDER
Merkeregister	R 0029ST	PAMI
Merkeregister	R 0030ES	ASTERIX
Merkeregister	R 0030F	HOVDAGUT
Merkeregister	R 0030K	KARMØYFISK
Merkeregister	R 0030S	VASSØYBUEN
Merkeregister	R 0030SK	CARINA
Merkeregister	R 0031B	RIGEL
Merkeregister	R 0031ES	SKADBERG
Merkeregister	R 0031K	FISKUR
Merkeregister	R 0031R	SOLAAS
Merkeregister	R 0031TV	TENDHOLM
Merkeregister	R 0032ES	SANTANA
Merkeregister	R 0032S	HENNY
Merkeregister	R 0033SK	SANDSBUEN
Merkeregister	R 0034ES	SIRAFISK
Merkeregister	R 0034K	HOLMEN
Merkeregister	R 0034SK	VÅGAN
Merkeregister	R 0035B	HÅFLU
Merkeregister	R 0035ES	GAMA

Merkeregister	R 0035K	GUNNER
Merkeregister	R 0035SO	BLÅMANN
Merkeregister	R 0036ES	FANNY
Merkeregister	R 0036KV	LEIABU
Merkeregister	R 0036TV	LANGØYSUND
Merkeregister	R 0037K	JANNE
Merkeregister	R 0037ST	HUSØY
Merkeregister	R 0037TV	LAIKA
Merkeregister	R 0038ES	MAY SIGRID
Merkeregister	R 0038SK	DONNA
Merkeregister	R 0038SO	BOIE
Merkeregister	R 0039H	CHRISTINA
Merkeregister	R 0040B	MIRA
Merkeregister	R 0040H	RADAR
Merkeregister	R 0040K	HOPHOLM
Merkeregister	R 0040S	ROLLEIVSON
Merkeregister	R 0041ES	SVEIN
Merkeregister	R 0041K	VEAFISK
Merkeregister	R 0041TV	SJØSTJERNA
Merkeregister	R 0042K	JIM
Merkeregister	R 0043K	EILEN
Merkeregister	R 0043SD	FLYNDRÅ
Merkeregister	R 0043U	VIKING
Merkeregister	R 0044B	KVIKKEN
Merkeregister	R 0044H	HAVØY
Merkeregister	R 0044K	LEIK
Merkeregister	R 0044SK	VÅGAN
Merkeregister	R 0045K	SOLGLYTT
Merkeregister	R 0045SK	ISMÅKEN
Merkeregister	R 0046K	LUCKY
Merkeregister	R 0047ES	KRABBEN
Merkeregister	R 0047K	KVARTNES
Merkeregister	R 0048K	SVEMØY
Merkeregister	R 0048SK	ANN KRISTIN
Merkeregister	R 0049K	JOFRID
Merkeregister	R 0050B	VARHOLM
Merkeregister	R 0050ES	JOHN JUNIOR
Merkeregister	R 0050F	KVIKK
Merkeregister	R 0050K	QUO VADIS
Merkeregister	R 0050SS	STIANGUTT
Merkeregister	R 0051ES	JOHN JUNIOR
Merkeregister	R 0051K	SYREBUEN
Merkeregister	R 0052K	NORLI
Merkeregister	R 0052TV	VADHOLMEN
Merkeregister	R 0053K	SJØGLIMT
Merkeregister	R 0054ES	ØYESTEIN
Merkeregister	R 0055ES	SMÅEN
Merkeregister	R 0055K	HOPVÅG
Merkeregister	R 0056V	LOMVI
Merkeregister	R 0057ES	GETA

Merkeregister	R 0058K	MATEL
Merkeregister	R 0058SK	KARINA
Merkeregister	R 0059ES	ØYESTEIN
Merkeregister	R 0059K	FJORDTRÅL
Merkeregister	R 0059TV	SJØLYST
Merkeregister	R 0060K	FJORDTRÅL
Merkeregister	R 0060ST	TRIO
Merkeregister	R 0061K	TERJE
Merkeregister	R 0062ES	TRÅSAVIK
Merkeregister	R 0063K	ANNA CHRISTINE
Merkeregister	R 0064K	MALI
Merkeregister	R 0065H	CONVOY
Merkeregister	R 0066K	ELVIRA
Merkeregister	R 0066SO	SJØLYST
Merkeregister	R 0067K	ELISABETH
Merkeregister	R 0068K	ÅKRABUEN
Merkeregister	R 0068TV	TEISTEN
Merkeregister	R 0069K	VEIDING
Merkeregister	R 0070B	JOHN KARINA
Merkeregister	R 0070ES	NYSKJÆR
Merkeregister	R 0070K	VEIFLU
Merkeregister	R 0070R	HAVGLØTT
Merkeregister	R 0070TV	PALMER
Merkeregister	R 0071H	ØYMON
Merkeregister	R 0071K	GEMBLER
Merkeregister	R 0071SK	KVALEN
Merkeregister	R 0072K	REPSØY
Merkeregister	R 0073K	HAVBRIS
Merkeregister	R 0074ES	SAW
Merkeregister	R 0075F	SJØSPRØYT
Merkeregister	R 0076K	LOM
Merkeregister	R 0077B	LYKKEN
Merkeregister	R 0077K	SKÅRHOLM
Merkeregister	R 0077R	HERKULES
Merkeregister	R 0078ES	SVANAVÅG
Merkeregister	R 0078HA	BJØRN
Merkeregister	R 0079K	MOSTRABUEN
Merkeregister	R 0079TV	DOLLY
Merkeregister	R 0080ES	ROALDSEN
Merkeregister	R 0080K	FJORDFISK
Merkeregister	R 0081K	CHANTELLE
Merkeregister	R 0082ES	TRÅSAVIK
Merkeregister	R 0082TV	FJORDGUTT
Merkeregister	R 0084ES	BØEN JUNIOR
Merkeregister	R 0084K	ORION
Merkeregister	R 0085ES	BØEN
Merkeregister	R 0085K	LAIKA
Merkeregister	R 0086ES	BØEN JUNIOR
Merkeregister	R 0088K	SOLGLYTT (UTGÅTT)
Merkeregister	R 0091K	JULIANNA

Merkeregister	R 0092K	VESTSKJÆR
Merkeregister	R 0094K	CETUS
Merkeregister	R 0095K	TRIO
Merkeregister	R 0096ES	HOVLAND
Merkeregister	R 0097K	BRANDØYTRÅL
Merkeregister	R 0100K	KONSIS
Merkeregister	R 0100ST	BAS
Merkeregister	R 0102K	MARIANN
Merkeregister	R 0105K	DUØY
Merkeregister	R 0107S	HUSØY
Merkeregister	R 0109TV	BOEN
Merkeregister	R 0110ES	SILLE MARIE
Merkeregister	R 0111K	RIMA
Merkeregister	R 0112ES	SAILOR
Merkeregister	R 0112K	SEISKJER
Merkeregister	R 0115K	NOTMANN
Merkeregister	R 0116K	KAISA
Merkeregister	R 0118K	GANTHI
Merkeregister	R 0120K	NINA
Merkeregister	R 0123K	BLANCO
Merkeregister	R 0126K	AMBASSADOR
Merkeregister	R 0127K	SKUDE
Merkeregister	R 0128S	BLUEFIN
Merkeregister	R 0129K	SJØBAS
Merkeregister	R 0130K	TUENES
Merkeregister	R 0131K	JONO
Merkeregister	R 0132K	ERLY
Merkeregister	R 0135K	STRØMSUND
Merkeregister	R 0138K	KATLA
Merkeregister	R 0141K	FIKS
Merkeregister	R 0144K	ANTOVE
Merkeregister	R 0146K	JIM
Merkeregister	R 0148K	SOLVIK
Merkeregister	R 0149ES	EKKO
Merkeregister	R 0151ES	VIDAR
Merkeregister	R 0151K	VÅGAVIK
Merkeregister	R 0155K	SHEIK SENIOR
Merkeregister	R 0156K	DØLØY
Merkeregister	R 0157K	SKUDE
Merkeregister	R 0162K	LYN
Merkeregister	R 0168K	STRAND
Merkeregister	R 0172K	TORINO
Merkeregister	R 0178B	SVANAVÅG
Merkeregister	R 0178K	HELENA
Merkeregister	R 0179K	TRIO
Merkeregister	R 0180K	LOBSTER
Merkeregister	R 0183K	NYBØE
Merkeregister	R 0186ES	TEKLA
Merkeregister	R 0193K	GLIMT
Merkeregister	R 0196K	SKUDE SENIOR

Merkeregister	R 0205F	RYGJABAS
Merkeregister	R 0222K	DRIVENES
Merkeregister	R 0233K	SÆVIKTRÅL
Merkeregister	R 0240K	VESTFISK
Merkeregister	R 0258K	MYNTEVIK
Merkeregister	R 0273K	DIMANN
Merkeregister	R 0282K	REIDUN
Merkeregister	R 0307K	MARØY
Merkeregister	R 0334K	MOSSA
Merkeregister	R 0344K	TOYA
Merkeregister	R 0349K	LUDO
Merkeregister	R 0359K	JENNY
Merkeregister	R 0403K	JENSEMANN
Merkeregister	R 0408K	NALEY
Merkeregister	R 0672K	SKUDEJENTA
Merkeregister	R 0734K	SILVERVÅG
Merkeregister	R 0790K	ESKIMO
Merkeregister	R 0847TV	MIX
Merkeregister	R 0856K	OLTER
Merkeregister	SF0001A	VESTERHAV
Merkeregister	SF0001B	LINDHOLM
Merkeregister	SF0001BS	ODIN
Merkeregister	SF0001F	NEMO
Merkeregister	SF0001FL	FJORDGLANS
Merkeregister	SF0001G	ØYVIND
Merkeregister	SF0001GR	TEA
Merkeregister	SF0001N	SJØFISK
Merkeregister	SF0001S	FRØYANES
Merkeregister	SF0001SU	SULEHAV
Merkeregister	SF0001V	SILDASKJÆR
Merkeregister	SF0002A	SJØGLANS
Merkeregister	SF0002B	JON-TORE
Merkeregister	SF0002F	J.R. MARITA
Merkeregister	SF0002FD	TORILL II
Merkeregister	SF0002FL	BORGHILD
Merkeregister	SF0002SD	BUKKEN
Merkeregister	SF0002SU	DAVID
Merkeregister	SF0003A	GULLSTEIN
Merkeregister	SF0003B	HAVBÅRA
Merkeregister	SF0003E	LEFDALBUEN
Merkeregister	SF0003F	FRØY
Merkeregister	SF0003FD	STORM
Merkeregister	SF0003FL	BENJAMIN
Merkeregister	SF0003G	FYRNES
Merkeregister	SF0003SD	HAVELLA
Merkeregister	SF0003SU	BIKINI
Merkeregister	SF0003V	KYSTFISK
Merkeregister	SF0004A	TOR
Merkeregister	SF0004B	HAVGLIMT
Merkeregister	SF0004FD	EIVIND

Merkeregister	SF0004S	HOVDEN VIKING
Merkeregister	SF0004SD	ARTNES
Merkeregister	SF0004SU	LENDING JUNIOR
Merkeregister	SF0005A	NYBLOM
Merkeregister	SF0005B	VESTFART
Merkeregister	SF0005FL	ARALDEN JUNIOR
Merkeregister	SF0005G	LOLLE
Merkeregister	SF0005N	ZETA
Merkeregister	SF0005S	STATTEGG
Merkeregister	SF0005V	POLARBRIS
Merkeregister	SF0006A	SJØVÆR
Merkeregister	SF0006B	ERLINER
Merkeregister	SF0006N	ODIN
Merkeregister	SF0006SU	PINTO
Merkeregister	SF0007A	ISMÅKEN
Merkeregister	SF0007F	SKJONGHOLM
Merkeregister	SF0007SU	ØYGUTT
Merkeregister	SF0007V	YMER
Merkeregister	SF0008A	ATLØY VIKING
Merkeregister	SF0008G	HENKABUEN
Merkeregister	SF0008SU	SVEBAS
Merkeregister	SF0009A	UREDD
Merkeregister	SF0009B	ATLANTIC
Merkeregister	SF0009F	HEDDA
Merkeregister	SF0009S	BJØRNHAUG
Merkeregister	SF0009SU	SABBEN
Merkeregister	SF0010A	SARA LINNEA
Merkeregister	SF0010B	FRØYHAV
Merkeregister	SF0010F	INGER HILDUR
Merkeregister	SF0010FL	SEAFAST
Merkeregister	SF0010HØ	SOLSUND
Merkeregister	SF0010S	ARGO JUNIOR
Merkeregister	SF0010V	CARISMA STAR
Merkeregister	SF0011A	VESTERVON
Merkeregister	SF0011B	SAM
Merkeregister	SF0011F	INGER HILDUR
Merkeregister	SF0011SU	TORGUNNA
Merkeregister	SF0011V	TIN
Merkeregister	SF0011VK	ANDRE
Merkeregister	SF0012A	MOSSNES
Merkeregister	SF0012F	BLUEFIN
Merkeregister	SF0012SU	FJORDFISKEREN
Merkeregister	SF0013FL	ØYSUND
Merkeregister	SF0013S	LISKEN
Merkeregister	SF0013SU	SULEBOM
Merkeregister	SF0014A	FIX
Merkeregister	SF0014B	SØRVEST
Merkeregister	SF0014F	SJØBAS
Merkeregister	SF0015A	BULENDING
Merkeregister	SF0015F	SOLBUEN

Merkeregister	SF0015G	BRAVO
Merkeregister	SF0015N	SÆTHER JUNIOR
Merkeregister	SF0015S	KRISTINA V
Merkeregister	SF0016F	ALDA
Merkeregister	SF0016SU	VÅRBUD
Merkeregister	SF0017A	BERGØY
Merkeregister	SF0017F	TOMAS
Merkeregister	SF0017SU	SJARMØR
Merkeregister	SF0017V	HENDANES
Merkeregister	SF0018A	JONATHAN
Merkeregister	SF0018F	ALBACORE
Merkeregister	SF0018SU	SOLEI
Merkeregister	SF0019B	LINEBAS
Merkeregister	SF0019V	FJELLMØY JUNIOR
Merkeregister	SF0020A	CAMPELLA
Merkeregister	SF0020F	SOL MAR
Merkeregister	SF0020S	SINDRE LEIF
Merkeregister	SF0020SU	SOLGLYTT
Merkeregister	SF0020V	CARISMA VIKING
Merkeregister	SF0021A	OLE MORTEN
Merkeregister	SF0021B	KELTIC
Merkeregister	SF0021F	RASKEN
Merkeregister	SF0021G	KNOTTEN
Merkeregister	SF0021V	ESTA
Merkeregister	SF0022B	VESTSTEINEN
Merkeregister	SF0022F	LINDSJØ
Merkeregister	SF0022G	OLEMANN
Merkeregister	SF0022S	SOLSTEIN
Merkeregister	SF0023B	BRUSEN
Merkeregister	SF0023H	REAL
Merkeregister	SF0023V	HOLMSUND
Merkeregister	SF0024A	MAGNUS
Merkeregister	SF0024B	RAYA
Merkeregister	SF0024G	TOBIAS 21
Merkeregister	SF0024S	FRØYANES SENIOR
Merkeregister	SF0024SU	RESØY
Merkeregister	SF0024V	LEPPELINE
Merkeregister	SF0025B	THERESE
Merkeregister	SF0025SU	LEIK
Merkeregister	SF0025V	NYBAS
Merkeregister	SF0026A	ALISØY
Merkeregister	SF0026F	OLE ERIK
Merkeregister	SF0027F	MERKUR
Merkeregister	SF0027HØ	HØYANG BJØNN
Merkeregister	SF0028A	INGRID
Merkeregister	SF0028F	FANØYVÅG
Merkeregister	SF0028SU	JAN-OVE
Merkeregister	SF0029A	GJELSVIKEN
Merkeregister	SF0030B	STORMHAV
Merkeregister	SF0031G	KOBBEN

Merkeregister	SF0031SU	SALARFISK
Merkeregister	SF0032B	NYHOLM
Merkeregister	SF0032V	FUREN
Merkeregister	SF0033G	VIBEKE HELENE
Merkeregister	SF0033S	LINDISFARNE
Merkeregister	SF0033SU	NÅREBAS
Merkeregister	SF0034A	HAVRO
Merkeregister	SF0034B	KLITTEN
Merkeregister	SF0034SU	NORDVEST
Merkeregister	SF0034V	VÅGAN
Merkeregister	SF0035B	BREM
Merkeregister	SF0035F	FORSØK
Merkeregister	SF0035S	SELJEVÆR
Merkeregister	SF0036G	ALI
Merkeregister	SF0037A	FRODE
Merkeregister	SF0037B	ANNJO
Merkeregister	SF0038A	SONJA
Merkeregister	SF0038B	RANDI
Merkeregister	SF0038SU	SOLYS
Merkeregister	SF0038V	HAVBÅRA
Merkeregister	SF0039A	NADIA
Merkeregister	SF0040B	HAVRAND
Merkeregister	SF0040F	YTTERØY
Merkeregister	SF0040SU	SULINGEN
Merkeregister	SF0041F	ÆSØYBUEN
Merkeregister	SF0041G	OLE
Merkeregister	SF0041S	SKJOLD
Merkeregister	SF0042B	SVANEN
Merkeregister	SF0042G	KATRINE
Merkeregister	SF0042S	STERLING
Merkeregister	SF0043G	AMANDUS
Merkeregister	SF0043S	BINGO
Merkeregister	SF0044A	OTTOBAS
Merkeregister	SF0045A	BUEFJORD
Merkeregister	SF0046A	VITO
Merkeregister	SF0046B	SJØBREM
Merkeregister	SF0046G	HANSLIV
Merkeregister	SF0046V	GAMBLER
Merkeregister	SF0047B	SHIK
Merkeregister	SF0047F	TOM-ROBERT
Merkeregister	SF0047S	IVA
Merkeregister	SF0047V	SOLSTEIN
Merkeregister	SF0048G	ØYAVÅG
Merkeregister	SF0048V	DAN
Merkeregister	SF0050B	VESTVÆR
Merkeregister	SF0050F	TOBIASEN
Merkeregister	SF0050G	VESTBRIS
Merkeregister	SF0050S	SELJEFISK
Merkeregister	SF0051F	ATHENE
Merkeregister	SF0051SU	SJONGLØR

Merkeregister	SF0052E	HAVSULA
Merkeregister	SF0054A	MARTILDE
Merkeregister	SF0054V	ATINA
Merkeregister	SF0055V	VIKHOLMEN
Merkeregister	SF0056F	ORION
Merkeregister	SF0056V	BEATE
Merkeregister	SF0057S	TARA
Merkeregister	SF0058B	FRIGGEN
Merkeregister	SF0058S	PION
Merkeregister	SF0060A	VESTPYNT
Merkeregister	SF0060B	FISKAREN
Merkeregister	SF0061G	AADNE
Merkeregister	SF0061V	ERLINER
Merkeregister	SF0062S	STÅLHOLM
Merkeregister	SF0063S	JATOBUEN
Merkeregister	SF0065G	FYRNES
Merkeregister	SF0068V	MIKRO
Merkeregister	SF0069B	ØYSUND
Merkeregister	SF0069F	HÅSKJÆR
Merkeregister	SF0069S	SIWO
Merkeregister	SF0069SU	BARSTEIN
Merkeregister	SF0070S	ARGO JUNIOR
Merkeregister	SF0070SU	TÅRNSKJER
Merkeregister	SF0071F	TAIFUN
Merkeregister	SF0072B	VERNING
Merkeregister	SF0073B	KYSTLINER
Merkeregister	SF0075B	FRØYBAS
Merkeregister	SF0076A	GULLREGN
Merkeregister	SF0076F	VIKAGUTT
Merkeregister	SF0076S	HAVSULA
Merkeregister	SF0077B	FISKEBAS
Merkeregister	SF0078B	ØYVIND
Merkeregister	SF0078V	SJØGLIMT
Merkeregister	SF0080S	HAVBRIS
Merkeregister	SF0083F	FISKØRN
Merkeregister	SF0083V	CARO
Merkeregister	SF0084F	VESTERVÅG
Merkeregister	SF0084G	SJØGUTT
Merkeregister	SF0085B	HAVSTJERNA
Merkeregister	SF0085SU	MODIG
Merkeregister	SF0085V	TORILL
Merkeregister	SF0087F	BREIVIK JUNIOR
Merkeregister	SF0087S	SAILOR
Merkeregister	SF0088B	GROTLE
Merkeregister	SF0088F	MUNIN
Merkeregister	SF0088S	KATO
Merkeregister	SF0089B	NORMANN
Merkeregister	SF0089V	TOBBEN
Merkeregister	SF0090A	TEVIK
Merkeregister	SF0090N	SIFRO

Merkeregister	SF0090S	FJELLMØY
Merkeregister	SF0090SU	VÅGSUND SEN.
Merkeregister	SF0093B	RINGFJORD
Merkeregister	SF0093S	DRIFTIG
Merkeregister	SF0097G	SJØDUR
Merkeregister	SF0097S	SJØBAS JR
Merkeregister	SF0098S	SJØBAS JR
Merkeregister	SF0099G	JOMAR
Merkeregister	SF0099SU	SULØY
Merkeregister	SF0100G	RANI
Merkeregister	SF0100SU	SULEBAS
Merkeregister	SF0100V	SMÅSUND
Merkeregister	SF0101A	TET
Merkeregister	SF0102B	FLUNES
Merkeregister	SF0104S	KAMARO
Merkeregister	SF0104SU	GULLSKJÆR JR.
Merkeregister	SF0107F	HAVSOL
Merkeregister	SF0107V	NANNA
Merkeregister	SF0108V	OPAL
Merkeregister	SF0112V	HAVFLUD
Merkeregister	SF0114V	VESTPYNT
Merkeregister	SF0121S	FISKUR
Merkeregister	SF0122V	STRANDGUTT
Merkeregister	SF0125F	FLØSUND
Merkeregister	SF0125SU	SKARØY
Merkeregister	SF0125V	RINGBAS
Merkeregister	SF0127S	HARALD JUNIOR
Merkeregister	SF0127V	RINGBAS
Merkeregister	SF0130A	STAVFJORD
Merkeregister	SF0131A	TORE
Merkeregister	SF0133A	ORIANA
Merkeregister	SF0133B	AKTIV
Merkeregister	SF0135A	SEIFLU
Merkeregister	SF0137A	EVA KARIN
Merkeregister	SF0139A	SJØFLU
Merkeregister	SF0140S	DENNIS
Merkeregister	SF0140V	HAVBLINK
Merkeregister	SF0143F	MINA LEONA
Merkeregister	SF0147A	BUEFJORD
Merkeregister	SF0147V	JANNE
Merkeregister	SF0148F	KJEHOLM
Merkeregister	SF0149A	KODUR
Merkeregister	SF0152S	MYKLEN
Merkeregister	SF0152V	HAVSET
Merkeregister	SF0161F	DAGUR
Merkeregister	SF0161S	SIWO
Merkeregister	SF0161V	SARA
Merkeregister	SF0163SU	NORDWAAG
Merkeregister	SF0163V	SPINELL
Merkeregister	SF0168V	EKKO

Merkeregister	SF0170B	FRIGG
Merkeregister	SF0170V	VESTGUTT
Merkeregister	SF0171B	GROTLAREN
Merkeregister	SF0172V	VESTGUTT
Merkeregister	SF0174A	SVALEN
Merkeregister	SF0174V	BRODD
Merkeregister	SF0175B	NYSTRAND
Merkeregister	SF0177V	HAVFLUNA
Merkeregister	SF0181A	LOLLE
Merkeregister	SF0181SU	NEPTUN
Merkeregister	SF0195S	STÅLFLUD
Merkeregister	SF0200B	STEIL
Merkeregister	SF0201S	MARA
Merkeregister	SF0205SU	SULEGUTT
Merkeregister	SF0206A	TONE HEIDI
Merkeregister	SF0209A	GULASKJÆR
Merkeregister	SF0209B	SKOM
Merkeregister	SF0210V	VESTER JUNIOR
Merkeregister	SF0211A	KARL WILHELM
Merkeregister	SF0213V	ODIN
Merkeregister	SF0218V	DRAGON
Merkeregister	SF0219S	BERGHOLM
Merkeregister	SF0220A	HILLERSØY
Merkeregister	SF0220B	NIGARDSØY
Merkeregister	SF0220V	VITO
Merkeregister	SF0221A	JOHN IVAR
Merkeregister	SF0221S	KVITNES
Merkeregister	SF0222SU	LOSFISK
Merkeregister	SF0226A	SKÅR SENIOR
Merkeregister	SF0227V	NYKEN
Merkeregister	SF0230F	FISKEBAS
Merkeregister	SF0230S	SAGABRIS
Merkeregister	SF0259A	KJØLVA
Merkeregister	SF0261SU	TEXAS
Merkeregister	SF0263S	KNUT-ARNE
Merkeregister	SF0264B	KATO
Merkeregister	SF0267V	VICTORIA MAY
Merkeregister	SF0268V	RANDI ANN
Merkeregister	SF0270B	SHANTY
Merkeregister	SF0285V	SATURN
Merkeregister	SF0304S	SELJEØY
Merkeregister	SF0308A	SELVIK JUNIOR
Merkeregister	SF0314SU	SJØMANN S
Merkeregister	SF0339SU	SALTSKÅRGUTT
Merkeregister	SF0411SU	SVEINEGUTT
Merkeregister	SF0455SU	FALKEN
Merkeregister	SF0460B	EKKO
Merkeregister	SF0488SU	RA II
Merkeregister	ST0001AA	VIKASUND
Merkeregister	ST0001F	JAN HALVAR

Merkeregister	ST0001H	H.A.H.
Merkeregister	ST0001O	HEPSØHAV
Merkeregister	ST0001R	HAVMANN
Merkeregister	ST0001RS	GURI KUNNA
Merkeregister	ST0001SI	BORGENFJORD
Merkeregister	ST0001T	BOSTIN
Merkeregister	ST0001Ø	RAMNØY
Merkeregister	ST0002AA	VITO
Merkeregister	ST0002B	MASCOT
Merkeregister	ST0002F	ØYBUEN
Merkeregister	ST0002H	VEDØEN
Merkeregister	ST0002HE	LIV MARVIN
Merkeregister	ST0002O	DJUPASKJÆR
Merkeregister	ST0002R	MELØYPYNT
Merkeregister	ST0002RS	JARSTEIN
Merkeregister	ST0002SK	BOREAS
Merkeregister	ST0002T	LUNA
Merkeregister	ST0002Ø	HELLEFISK
Merkeregister	ST0003AA	EINAR
Merkeregister	ST0003B	VASØYFISK
Merkeregister	ST0003F	PECTEN HARVESTER
Merkeregister	ST0003H	AUD ANITA
Merkeregister	ST0003HE	ARNØY
Merkeregister	ST0003R	BRANDY
Merkeregister	ST0003SI	MÅKEN
Merkeregister	ST0003SK	EIRAVÅG JR.
Merkeregister	ST0003T	AUKNES
Merkeregister	ST0003Ø	ACCIPUT
Merkeregister	ST0004AA	DANIEL
Merkeregister	ST0004B	MEBANKEN
Merkeregister	ST0004F	NORDHOLMEN
Merkeregister	ST0004H	ANNA MARIE
Merkeregister	ST0004O	ZENIT
Merkeregister	ST0004R	SJØBRIS
Merkeregister	ST0004RS	CHIVAS REGAL
Merkeregister	ST0004SI	HAUGAR
Merkeregister	ST0004T	ØYBUEN
Merkeregister	ST0004Ø	MARIA HELEN
Merkeregister	ST0005AA	BRANDY
Merkeregister	ST0005H	WILMA
Merkeregister	ST0005HE	LEIRVÅG
Merkeregister	ST0005O	DJUPASKJÆR
Merkeregister	ST0005R	JENTOFT THEODOR
Merkeregister	ST0005SI	VIKING
Merkeregister	ST0005SK	ÅL
Merkeregister	ST0005T	HVITSAND SENIOR
Merkeregister	ST0005Ø	SJØHELT
Merkeregister	ST0006AA	ORION
Merkeregister	ST0006F	SCALLOPS HARVESTER
Merkeregister	ST0006H	ARIEL

Merkeregister	ST0006SI	VIKASKJÆR
Merkeregister	ST0006T	ØYSKJÆR
Merkeregister	ST0007F	FRØYVÆRING
Merkeregister	ST0007H	LILJEN
Merkeregister	ST0007R	RINGSKJÆR
Merkeregister	ST0007T	EMIL
Merkeregister	ST0008B	ERVIK
Merkeregister	ST0008F	INGRID-HELEN
Merkeregister	ST0008H	MEGRUNN
Merkeregister	ST0008HE	GAUTE
Merkeregister	ST0008O	RAV
Merkeregister	ST0008R	INGER LISE
Merkeregister	ST0008RS	JOHAN MARTIN
Merkeregister	ST0008SK	EIRAVÅG
Merkeregister	ST0008T	TORSHAV
Merkeregister	ST0009AA	ASBJØRN
Merkeregister	ST0009H	FÆTTEN
Merkeregister	ST0009T	VARNA 4
Merkeregister	ST0010AA	VIKABAS
Merkeregister	ST0010B	HAVBRIS
Merkeregister	ST0010F	MÅSØGUTT
Merkeregister	ST0010H	AUKAN
Merkeregister	ST0010O	KVERSØ
Merkeregister	ST0010R	BRANDSØY
Merkeregister	ST0010T	KRISTINE
Merkeregister	ST0010Ø	THOR
Merkeregister	ST0011B	HELLEM JR
Merkeregister	ST0011F	HOLMEN
Merkeregister	ST0011H	HERMANN
Merkeregister	ST0011R	HELETO
Merkeregister	ST0011RS	SJARKE
Merkeregister	ST0011T	STAVIKING
Merkeregister	ST0012F	MÅKEN
Merkeregister	ST0012H	SJØSVANEN
Merkeregister	ST0012O	BENTE TO
Merkeregister	ST0012R	HAMNAHOLM
Merkeregister	ST0012T	KAI OVE
Merkeregister	ST0013B	TERNA
Merkeregister	ST0013F	LIBJAN
Merkeregister	ST0014F	IKKA
Merkeregister	ST0014H	FRODE
Merkeregister	ST0014O	AUNHOLM
Merkeregister	ST0014R	VIKAGUT
Merkeregister	ST0015A	LEKSØY
Merkeregister	ST0015B	HUBORG
Merkeregister	ST0015F	ORMSKJÆR
Merkeregister	ST0015H	SOLØYBUEN
Merkeregister	ST0015O	SARA
Merkeregister	ST0015R	MONA
Merkeregister	ST0015RS	SALMOBAS

Merkeregister	ST0015T	MAREN
Merkeregister	ST0016F	VITO
Merkeregister	ST0016H	HEGE-CARINA
Merkeregister	ST0016R	SIV
Merkeregister	ST0016RS	JARSTEIN
Merkeregister	ST0017AA	ROSENBORG
Merkeregister	ST0017F	PERO
Merkeregister	ST0017H	SMOSKJÆR
Merkeregister	ST0017O	HAVELLA
Merkeregister	ST0017R	VIMAX
Merkeregister	ST0017T	HAVØRN
Merkeregister	ST0017Ø	HUGNAD
Merkeregister	ST0018F	EDNA SYNNØVE
Merkeregister	ST0018HE	MAAKEN
Merkeregister	ST0018O	ØYASKJÆR
Merkeregister	ST0018R	SKAGEN
Merkeregister	ST0018T	THEA
Merkeregister	ST0019F	SVANAUG ELISE
Merkeregister	ST0019H	ANDRE
Merkeregister	ST0019R	RAVNA
Merkeregister	ST0020F	FESKARGUTTEN
Merkeregister	ST0020H	HEGE
Merkeregister	ST0020O	ANITA
Merkeregister	ST0020R	VIKABAS
Merkeregister	ST0020T	VIKING SKY
Merkeregister	ST0021B	STEINMAR
Merkeregister	ST0021F	SNOOPY
Merkeregister	ST0021H	RONJA
Merkeregister	ST0021O	ANNE-BJØRG
Merkeregister	ST0021R	MOFFA
Merkeregister	ST0021T	VARNA2
Merkeregister	ST0022F	MATHIAS
Merkeregister	ST0022H	AUKAN
Merkeregister	ST0022HE	BSK
Merkeregister	ST0022O	LILLEGUTT
Merkeregister	ST0022R	ØYGUTT
Merkeregister	ST0022T	RUGGEN
Merkeregister	ST0023F	VESTASKJÆR
Merkeregister	ST0023H	WENCHE IRENE
Merkeregister	ST0023R	SIBALDI
Merkeregister	ST0023T	BARKO
Merkeregister	ST0024B	MAILEN
Merkeregister	ST0024F	SYLVIA
Merkeregister	ST0024H	EINVIKBUEN
Merkeregister	ST0024T	CASTOR
Merkeregister	ST0025F	ADRIAN
Merkeregister	ST0025H	SANDRA
Merkeregister	ST0025T	RAVN
Merkeregister	ST0026B	GRIMSØY
Merkeregister	ST0026F	HEGE ANITA

Merkeregister	ST0026H	AURORA
Merkeregister	ST0026R	GEIR
Merkeregister	ST0026T	STAVIKING
Merkeregister	ST0027F	ARIEL
Merkeregister	ST0027H	STARFISH
Merkeregister	ST0027R	KÅPA
Merkeregister	ST0027T	TOBIAS
Merkeregister	ST0028F	KAASBØLL
Merkeregister	ST0028H	MEA
Merkeregister	ST0028T	VARNA 3
Merkeregister	ST0029F	GUNDA
Merkeregister	ST0029H	VASS
Merkeregister	ST0029O	STEVEN
Merkeregister	ST0029R	MOEN
Merkeregister	ST0029T	BÅTSMANN
Merkeregister	ST0030F	MONA
Merkeregister	ST0030H	HAVBRÅTT 2
Merkeregister	ST0030O	SKIPSON
Merkeregister	ST0030R	BRANDY
Merkeregister	ST0030RS	TRØNDERHAV
Merkeregister	ST0030T	JOLINE
Merkeregister	ST0031F	VESTFISK
Merkeregister	ST0031O	TERNEN
Merkeregister	ST0032F	VIGRUNN 4
Merkeregister	ST0033F	VANJA
Merkeregister	ST0033H	TALYN
Merkeregister	ST0034F	SJØROSA II
Merkeregister	ST0034H	ØYHOLM
Merkeregister	ST0034R	WILMANN SEN
Merkeregister	ST0035F	FRAM
Merkeregister	ST0035T	VIKING
Merkeregister	ST0036H	MÅKEN
Merkeregister	ST0036O	THORY
Merkeregister	ST0037F	PIRION
Merkeregister	ST0038F	BÅTSKJÆR
Merkeregister	ST0038H	BENTE-ANNIE
Merkeregister	ST0038HE	ODIN
Merkeregister	ST0038O	MÅKEN
Merkeregister	ST0039F	SJØBLOMSTEN
Merkeregister	ST0039H	INGER-LISE
Merkeregister	ST0039T	BÅTSMANN III
Merkeregister	ST0040F	FROAN
Merkeregister	ST0040H	STRØMSKJÆR
Merkeregister	ST0040O	VIKABAS
Merkeregister	ST0040R	SENORITA
Merkeregister	ST0040T	ROLLEIVSON
Merkeregister	ST0041A	SOLBRIS
Merkeregister	ST0041AA	LAUVØYVÅG
Merkeregister	ST0041F	KARI
Merkeregister	ST0041H	AURELIA

Merkeregister	ST0042F	TAMARA
Merkeregister	ST0042H	ELIN ANITA
Merkeregister	ST0043AA	BERGEBUEN
Merkeregister	ST0043F	SENIOR
Merkeregister	ST0044F	NYBERG
Merkeregister	ST0044H	JUTINA
Merkeregister	ST0044T	VARNA
Merkeregister	ST0045F	GRANAT
Merkeregister	ST0045R	EIVÆRING
Merkeregister	ST0046F	TORIL
Merkeregister	ST0046O	ØYSJARK
Merkeregister	ST0047F	ISAK
Merkeregister	ST0048F	FRØYSTEIN
Merkeregister	ST0048O	BUHOLMSKJÆR
Merkeregister	ST0048OL	LESTEN
Merkeregister	ST0048R	VIKAHAV
Merkeregister	ST0049F	KYA
Merkeregister	ST0049R	VIKABAS
Merkeregister	ST0050F	VIGRUNN II
Merkeregister	ST0050H	ANIKEN
Merkeregister	ST0051T	SJØ-LIV
Merkeregister	ST0052F	OLDENFJORD
Merkeregister	ST0052H	HITTERVÆRING
Merkeregister	ST0053F	SHAMROCK
Merkeregister	ST0054F	VASSØY
Merkeregister	ST0055F	FRØYVÆRING
Merkeregister	ST0055O	MALIN
Merkeregister	ST0056F	VITO
Merkeregister	ST0056R	HØVDING
Merkeregister	ST0056Ø	RAGNA ELIN
Merkeregister	ST0057AA	LEIKNY
Merkeregister	ST0057F	BOA
Merkeregister	ST0057H	TONJE KRISTIN
Merkeregister	ST0058F	JANN GEORG
Merkeregister	ST0059F	TOVE
Merkeregister	ST0060F	FRØYMANN
Merkeregister	ST0060H	HENRIK
Merkeregister	ST0060R	FJORDBAS
Merkeregister	ST0061F	ELIAS
Merkeregister	ST0063F	TUNGVÅG
Merkeregister	ST0064F	JOHAN HÅKON
Merkeregister	ST0065F	SULØY
Merkeregister	ST0066F	SØRVIK
Merkeregister	ST0067F	HØGNI
Merkeregister	ST0067H	HELLEFISK
Merkeregister	ST0068F	BLÅMANN
Merkeregister	ST0069F	REMO
Merkeregister	ST0069O	FORSØK
Merkeregister	ST0070F	TELLUS
Merkeregister	ST0070O	HØVIK

Merkeregister	ST0071F	FROVÆRING
Merkeregister	ST0074F	FRIDA
Merkeregister	ST0074T	BERG-LILL
Merkeregister	ST0075F	SOLAN
Merkeregister	ST0076F	FAY ELISABETH
Merkeregister	ST0077F	HEGO
Merkeregister	ST0078F	EINAR
Merkeregister	ST0079F	INGEBORG
Merkeregister	ST0079T	NORDLYS
Merkeregister	ST0080H	MJØLNER 2
Merkeregister	ST0080R	BRANDY
Merkeregister	ST0081F	HALTENFISK
Merkeregister	ST0082F	SATURN
Merkeregister	ST0083H	MONICA
Merkeregister	ST0084F	FRØYVÆR
Merkeregister	ST0085F	WIGHT WARRIOR
Merkeregister	ST0085H	TINE MERETHE
Merkeregister	ST0087F	TINY WARRIOR
Merkeregister	ST0087H	KVERNØYFISK
Merkeregister	ST0088F	ÅRVAK
Merkeregister	ST0089F	NORMANN
Merkeregister	ST0090F	VALØYSKJÆR
Merkeregister	ST0091F	ØYGUTT
Merkeregister	ST0092F	SULAHOLM
Merkeregister	ST0093F	BRAKAR
Merkeregister	ST0094AA	STORSTEIN
Merkeregister	ST0094F	HELLEFISK
Merkeregister	ST0095F	MOA
Merkeregister	ST0095H	LEIF
Merkeregister	ST0096F	THERESE
Merkeregister	ST0096R	VIKAGUT
Merkeregister	ST0096T	RANDI-HELEN
Merkeregister	ST0098F	MALIN
Merkeregister	ST0099F	OBBA
Merkeregister	ST0100F	MEBANKEN
Merkeregister	ST0101F	MAXIMUS
Merkeregister	ST0102F	BUARØ SENIOR
Merkeregister	ST0103F	ANN KATHRIN
Merkeregister	ST0104F	JARSTEIN
Merkeregister	ST0104O	BUARØ SENIOR
Merkeregister	ST0105F	ELIZABETH
Merkeregister	ST0105H	FRODE
Merkeregister	ST0106F	HILMARSON
Merkeregister	ST0108F	K.R. SENIOR
Merkeregister	ST0109F	MARIANN
Merkeregister	ST0111F	SANDØY JR.
Merkeregister	ST0111H	TERNEN
Merkeregister	ST0111O	BÅTSKJÆR
Merkeregister	ST0111R	ØYSKJÆR
Merkeregister	ST0114F	ALEKSANDER JR.

Merkeregister	ST0116F	MISAK
Merkeregister	ST0117F	BETTINA
Merkeregister	ST0117O	KALLE
Merkeregister	ST0118F	TIVÅG
Merkeregister	ST0119F	GOTLAND
Merkeregister	ST0120F	BLÅSENBORG
Merkeregister	ST0121F	BENTE
Merkeregister	ST0121H	PÅL
Merkeregister	ST0122F	ØYAVÅG
Merkeregister	ST0130F	NORDVIK
Merkeregister	ST0131F	ENDRE
Merkeregister	ST0133F	SPOSA
Merkeregister	ST0140F	TITRAN
Merkeregister	ST0143F	LUNA
Merkeregister	ST0145F	SULVÆRING
Merkeregister	ST0147F	OLAV JUNIOR
Merkeregister	ST0149F	GÅRDSØY
Merkeregister	ST0155F	BARMFJORD
Merkeregister	ST0159AA	FREMAD
Merkeregister	ST0160F	VESTASKJÆR
Merkeregister	ST0161F	HEIKAR
Merkeregister	ST0165F	CAPRI
Merkeregister	ST0166F	FRØYLAND
Merkeregister	ST0168F	KIRSTEN TOVE
Merkeregister	ST0177F	BOGØYVÆRING
Merkeregister	ST0180F	BERGEBAS
Merkeregister	ST0181F	HAVBRIS 2
Merkeregister	ST0181R	GORM III
Merkeregister	ST0183H	KORAL
Merkeregister	ST0185R	JENNY
Merkeregister	ST0188AA	VESTVÅG
Merkeregister	ST0188F	HAVBRIS
Merkeregister	ST0188H	MARTHE
Merkeregister	ST0195F	MONICA
Merkeregister	ST0200F	EGIL JUNIOR
Merkeregister	ST0201F	SOLVÆR
Merkeregister	ST0212F	EDNA SYNNØVE
Merkeregister	ST0216F	JUNIOR
Merkeregister	ST0218F	JUNIOR
Merkeregister	ST0220F	VIGRUNN
Merkeregister	ST0227H	HJERTØYBUEN
Merkeregister	ST0231F	ASKATI
Merkeregister	ST0233F	VANJA
Merkeregister	ST0234F	SJØBLOMSTEN
Merkeregister	ST0240F	ASTRID
Merkeregister	ST0264F	TONJE
Merkeregister	ST0265F	WÅGØY
Merkeregister	ST0270H	AMALIE
Merkeregister	ST0284F	HANS-ROALD
Merkeregister	ST0300F	JONAS

Merkeregister	ST0301F	LANOFISK
Merkeregister	ST0312F	GUNNARSON
Merkeregister	ST0313F	STRØMØYVÅG
Merkeregister	ST0333F	SJØROSA
Merkeregister	ST0340H	MORVIK SEN.
Merkeregister	ST0347F	FALK
Merkeregister	ST0348H	ELIJENTA
Merkeregister	ST0400F	MEHOLM
Merkeregister	ST0488F	ARILDSON
Merkeregister	ST0491F	LISE MARI
Merkeregister	ST0500F	MERCUR
Merkeregister	ST0521F	ENTREPIND
Merkeregister	ST0525F	MÅØYBUEN
Merkeregister	ST0525H	HITTERØ
Merkeregister	ST0555F	MARIA
Merkeregister	ST0711F	AURSØY
Merkeregister	ST0787F	BÅRAGUTT
Merkeregister	ST0847F	VONAR
Merkeregister	T 0001B	RANDI HELENE
Merkeregister	T 0001BG	FLÆSBUEN
Merkeregister	T 0001H	J.BERGVOLL
Merkeregister	T 0001K	NORA
Merkeregister	T 0001KF	NESBUEN
Merkeregister	T 0001KN	SVANEN
Merkeregister	T 0001L	FUGLØYHAV
Merkeregister	T 0001LK	BALDER
Merkeregister	T 0001LV	JAN JARL
Merkeregister	T 0001MV	BALDER
Merkeregister	T 0001N	VIKEN II
Merkeregister	T 0001S	KARL WOLMAR
Merkeregister	T 0001TK	ULA
Merkeregister	T 0002B	SNETIND
Merkeregister	T 0002BG	NORRØNNA
Merkeregister	T 0002H	TØNSNES
Merkeregister	T 0002I	STORNES
Merkeregister	T 0002K	ARCTIC OCEAN
Merkeregister	T 0002KD	NORDNES
Merkeregister	T 0002KF	AMALIE
Merkeregister	T 0002L	FUGLØYFJORD
Merkeregister	T 0002S	SMÅBAS I
Merkeregister	T 0002SD	ØYGAR
Merkeregister	T 0002SK	NYSTART
Merkeregister	T 0002SL	BRATTØY
Merkeregister	T 0002T	HAUNES
Merkeregister	T 0002TN	TRANØYJENTA
Merkeregister	T 0003B	RAMONA
Merkeregister	T 0003H	ELLEN
Merkeregister	T 0003K	LISSBETH
Merkeregister	T 0003KD	TINGANES
Merkeregister	T 0003KF	FRISCO

Merkeregister	T 0003LK	VESTFISK
Merkeregister	T 0003MV	MORIL
Merkeregister	T 0003N	REISAVÆRINGEN
Merkeregister	T 0003S	SMÅBAS I
Merkeregister	T 0003SD	EKENBORG
Merkeregister	T 0003SK	NICO
Merkeregister	T 0003T	ÅSTA B
Merkeregister	T 0003TK	MARITA
Merkeregister	T 0003TN	RENATE
Merkeregister	T 0004B	SAMSON
Merkeregister	T 0004BG	FRØGRUNN
Merkeregister	T 0004H	VÅGAR
Merkeregister	T 0004K	STEINNESVÆRING
Merkeregister	T 0004KD	SKROTNES
Merkeregister	T 0004KN	ASBJØRNSONN
Merkeregister	T 0004L	SMÅEN
Merkeregister	T 0004LK	ALISA
Merkeregister	T 0004N	LITEN JUNIOR
Merkeregister	T 0004S	ARIAN
Merkeregister	T 0004SA	BREMSJØ
Merkeregister	T 0004SD	MEA
Merkeregister	T 0004SK	HAVFRUEN
Merkeregister	T 0004T	ODD LINDBERG
Merkeregister	T 0004TK	ORKAN
Merkeregister	T 0005BG	FJORDFANGST
Merkeregister	T 0005H	OLE-ARVID NERGÅRD
Merkeregister	T 0005K	JANNE-MARIE
Merkeregister	T 0005KD	MIRA
Merkeregister	T 0005KF	ALEXIS
Merkeregister	T 0005L	ØRAFISK
Merkeregister	T 0005LK	EINARSON
Merkeregister	T 0005MV	ARN
Merkeregister	T 0005N	GRETEA
Merkeregister	T 0005S	LUNA
Merkeregister	T 0005SD	ORBIT
Merkeregister	T 0005T	SKJERODDEN
Merkeregister	T 0005TN	LOMSTIND
Merkeregister	T 0006BG	BERGLIBUEN
Merkeregister	T 0006H	KJELL OTTO
Merkeregister	T 0006I	VALLY
Merkeregister	T 0006K	FAKKEN
Merkeregister	T 0006KN	STRØMØY
Merkeregister	T 0006L	BREIVIKVÆRING
Merkeregister	T 0006LK	HUSØYSUND
Merkeregister	T 0006N	BALDER
Merkeregister	T 0006S	SEGLVIK
Merkeregister	T 0006SK	GEIR
Merkeregister	T 0006T	KVITUNGEN
Merkeregister	T 0006TK	SIFJORD
Merkeregister	T 0007BG	KJERSTI

Merkeregister	T 0007H	KASFJORD
Merkeregister	T 0007K	BIRGITTE
Merkeregister	T 0007KD	BASSØY
Merkeregister	T 0007L	NYSTADBUEN
Merkeregister	T 0007LK	SILJE
Merkeregister	T 0007S	HAVGLIMT 3
Merkeregister	T 0007SD	COLLIN
Merkeregister	T 0007SK	NOVATIND
Merkeregister	T 0007T	SAGA K
Merkeregister	T 0007TK	ADRIAN
Merkeregister	T 0008G	LOMEN
Merkeregister	T 0008H	BERGSVÅG
Merkeregister	T 0008K	SJÅVIKNES
Merkeregister	T 0008KD	IVAN
Merkeregister	T 0008L	ROLLNES
Merkeregister	T 0008LK	LARS-AINA
Merkeregister	T 0008N	HAVLINER
Merkeregister	T 0008S	ARNØYTIND
Merkeregister	T 0008SA	EDVARD SENIOR
Merkeregister	T 0008SD	SELJELI
Merkeregister	T 0008SK	GEIR
Merkeregister	T 0008T	FAGERVÆR
Merkeregister	T 0009B	FRØY
Merkeregister	T 0009BG	BRINGTIND
Merkeregister	T 0009BK	VÅGAR
Merkeregister	T 0009H	VERA MARIA
Merkeregister	T 0009K	VANNØYVÆRINGEN
Merkeregister	T 0009KN	VIKABUEN
Merkeregister	T 0009LK	LEIVEN
Merkeregister	T 0009S	TIGERGUTT
Merkeregister	T 0009SA	JENS BERG
Merkeregister	T 0009T	TROMSBAS
Merkeregister	T 0010B	STAR
Merkeregister	T 0010BG	LILLE-BØRGE
Merkeregister	T 0010H	SEA QUEST
Merkeregister	T 0010K	KAROLINE
Merkeregister	T 0010LK	SENJA
Merkeregister	T 0010N	MIA
Merkeregister	T 0010SA	AUD-J
Merkeregister	T 0010SD	SULEGGA
Merkeregister	T 0010SK	SVANEN
Merkeregister	T 0011K	BIRGITTE
Merkeregister	T 0011L	TAMPEN
Merkeregister	T 0011LK	BRENNÅJENTA
Merkeregister	T 0011S	LEISKJÆR
Merkeregister	T 0011SK	ØRA
Merkeregister	T 0011T	MARI
Merkeregister	T 0011TK	FRODE
Merkeregister	T 0012B	ALICE ANDREA
Merkeregister	T 0012D	KLOMPEN

Merkeregister	T 0012H	SJØBAKK
Merkeregister	T 0012K	VALAGUTT
Merkeregister	T 0012KD	HELENE
Merkeregister	T 0012KN	ODD JONNY II
Merkeregister	T 0012L	FJORDBAS
Merkeregister	T 0012S	SMÅVÆR
Merkeregister	T 0012SK	KASI
Merkeregister	T 0012T	LAKSTIND
Merkeregister	T 0013BG	FRAM
Merkeregister	T 0013K	TERESE
Merkeregister	T 0013LK	PÅL-ERIK
Merkeregister	T 0013N	MAREC
Merkeregister	T 0013S	HAUKØY
Merkeregister	T 0013T	FORRØY
Merkeregister	T 0014BG	STAR
Merkeregister	T 0014G	RAVN
Merkeregister	T 0014H	OSNESBUEN
Merkeregister	T 0014I	ANNBIDA
Merkeregister	T 0014K	MARIANNE
Merkeregister	T 0014S	SKARSOL
Merkeregister	T 0014SA	SJÅNES
Merkeregister	T 0014SD	PERHOLM
Merkeregister	T 0014T	BØVÆRING
Merkeregister	T 0014TK	BENJAMIN
Merkeregister	T 0015B	STAR
Merkeregister	T 0015H	ALTEVAAG
Merkeregister	T 0015K	KRISTINE-W
Merkeregister	T 0015KN	ELISABETH
Merkeregister	T 0015L	SOFUS
Merkeregister	T 0015LK	LANES
Merkeregister	T 0015N	MAREC
Merkeregister	T 0015S	LISTER
Merkeregister	T 0015SD	LUNA
Merkeregister	T 0015T	SMÅVÆR
Merkeregister	T 0015TK	HØGHOLM
Merkeregister	T 0016BG	POLO
Merkeregister	T 0016H	BØLGEN
Merkeregister	T 0016I	SPURVEN
Merkeregister	T 0016K	LIPELLA
Merkeregister	T 0016KD	BEKKA
Merkeregister	T 0016LK	TORILL ANNIE
Merkeregister	T 0016N	ØYÅD
Merkeregister	T 0016S	SINDRE
Merkeregister	T 0016T	TULLA
Merkeregister	T 0016TK	RYPA
Merkeregister	T 0017BK	KJELL OTTO
Merkeregister	T 0017D	SPURVEN
Merkeregister	T 0017H	WILLY H
Merkeregister	T 0017K	VARG
Merkeregister	T 0017KD	ANDFJORD

Merkeregister	T 0017L	DELFIN
Merkeregister	T 0017LK	MEIBEL
Merkeregister	T 0017S	HAUKØY
Merkeregister	T 0017T	BARSUND
Merkeregister	T 0017TN	GEIR
Merkeregister	T 0018H	HARSTADVÆRING
Merkeregister	T 0018I	NORDSILD
Merkeregister	T 0018LK	DUNØY
Merkeregister	T 0018N	ØYÅD II
Merkeregister	T 0018S	SJARKE
Merkeregister	T 0018T	AVANSE
Merkeregister	T 0018TK	ODDVAR
Merkeregister	T 0019H	BERGSVÅG
Merkeregister	T 0019K	HAVNES
Merkeregister	T 0019KF	SJØGUTTEN
Merkeregister	T 0019KN	EVA KRISTINE
Merkeregister	T 0019LK	NØRINGEN
Merkeregister	T 0019S	BALDER
Merkeregister	T 0020B	LAX
Merkeregister	T 0020BG	AID-ELIN
Merkeregister	T 0020G	HAVSULA
Merkeregister	T 0020H	BLÅTIND
Merkeregister	T 0020I	DRIVAR
Merkeregister	T 0020K	OTTOBÅTEN
Merkeregister	T 0020KD	OLIAN
Merkeregister	T 0020LK	VIKABUKT
Merkeregister	T 0020S	FJORDSTRAUM
Merkeregister	T 0020SD	KRISTINE
Merkeregister	T 0020T	TERNINGEN
Merkeregister	T 0020TN	KONVOY
Merkeregister	T 0021H	ALKEN
Merkeregister	T 0021K	MT SENIOR
Merkeregister	T 0021KD	TINGANES
Merkeregister	T 0021L	FJORDBUEN
Merkeregister	T 0021LK	TRAPANI
Merkeregister	T 0021LV	PER ARVID
Merkeregister	T 0021S	MEREDIAN
Merkeregister	T 0021T	JULIANNE III
Merkeregister	T 0021TK	FRODE
Merkeregister	T 0022B	NILS EIVIND
Merkeregister	T 0022BG	FLIPPER
Merkeregister	T 0022H	KAROLINE
Merkeregister	T 0022I	ØYGUTT
Merkeregister	T 0022K	KJAPP
Merkeregister	T 0022KD	LOFOTVÆRING
Merkeregister	T 0022LK	HUSØYVÆRING II
Merkeregister	T 0022S	ULØYBUEN
Merkeregister	T 0022SD	NORFJELL
Merkeregister	T 0022SK	SEGELTIND
Merkeregister	T 0022T	GRIMEN

Merkeregister	T 0023BG	MALOGUTT
Merkeregister	T 0023H	SJØLIV
Merkeregister	T 0023I	HAVBRIS
Merkeregister	T 0023K	MT SENIOR
Merkeregister	T 0023LK	ANNA
Merkeregister	T 0023S	SK JUNIOR
Merkeregister	T 0023T	SKAGØYSUND
Merkeregister	T 0023TK	TROMFLU
Merkeregister	T 0024KN	RØSTJENTA
Merkeregister	T 0024L	TOR-YNGVE
Merkeregister	T 0024LK	MICHELLE
Merkeregister	T 0024N	LOMSØY
Merkeregister	T 0024S	FINNVIK
Merkeregister	T 0024T	SKOGØY
Merkeregister	T 0024TK	STEINAR
Merkeregister	T 0025B	MÅRFJELL
Merkeregister	T 0025BG	FRØGRUNN
Merkeregister	T 0025I	FRANTSEN JUNIOR
Merkeregister	T 0025K	SJØLILL
Merkeregister	T 0025L	SARA
Merkeregister	T 0025LK	BREIVIK SENIOR
Merkeregister	T 0025N	LYKKEN II
Merkeregister	T 0025S	FLUTIND
Merkeregister	T 0025T	SOLSTEIN
Merkeregister	T 0025TK	GUNN SISSEL
Merkeregister	T 0026K	BLANKFISK
Merkeregister	T 0026KN	MARELIUSSON
Merkeregister	T 0026L	EDELFISK
Merkeregister	T 0026S	KAMØ
Merkeregister	T 0026T	HELGE VIDAR
Merkeregister	T 0026TK	NYBÅEN
Merkeregister	T 0027BG	STEIN-OLE
Merkeregister	T 0027H	BERGSVÅG
Merkeregister	T 0027K	RIKKE
Merkeregister	T 0027KN	SPILDRAVÆRING
Merkeregister	T 0027L	GLIMT
Merkeregister	T 0027LK	WENCHE P
Merkeregister	T 0027S	KAMPEN
Merkeregister	T 0027T	SOLSKJÆR
Merkeregister	T 0028H	SIMEN H
Merkeregister	T 0028K	VÅRHEIM
Merkeregister	T 0028KF	LYSÅ JR.
Merkeregister	T 0028KN	OTTARSON
Merkeregister	T 0028LK	VIKAGUTT
Merkeregister	T 0028N	KARL OSKAR
Merkeregister	T 0028S	KJØLVA
Merkeregister	T 0028T	JAN-KJETIL
Merkeregister	T 0028TK	JOHNNY DAG
Merkeregister	T 0029K	GÅSEGGA II
Merkeregister	T 0029KF	GULASKJÆR

Merkeregister	T 0029LK	VÅGAKALLEN
Merkeregister	T 0029T	LILLA
Merkeregister	T 0030BG	STØA
Merkeregister	T 0030I	ALEXI
Merkeregister	T 0030K	GUDMUNDUR
Merkeregister	T 0030S	RAGNHILD
Merkeregister	T 0030T	ROSKJÆR
Merkeregister	T 0031BG	SELFJORDBUEN
Merkeregister	T 0031K	MAIBLOMSTEN
Merkeregister	T 0031KD	GREI
Merkeregister	T 0031L	JESSICA
Merkeregister	T 0031LK	HUSØY
Merkeregister	T 0031T	BORGHEIM
Merkeregister	T 0032K	VIKANES
Merkeregister	T 0032KN	FJORDFANGST
Merkeregister	T 0032LK	JM SENIOR
Merkeregister	T 0032T	TEISTEN
Merkeregister	T 0032TK	BAKKEN
Merkeregister	T 0033K	SNØGGEN
Merkeregister	T 0033KN	FLYFISK
Merkeregister	T 0033L	VAGGAS
Merkeregister	T 0033LK	SOLSTRAND
Merkeregister	T 0033N	JIM
Merkeregister	T 0033S	VESTVÆR
Merkeregister	T 0033SA	MARIUS
Merkeregister	T 0033T	LOFOTVÆRING
Merkeregister	T 0033TK	KARL ROBIN
Merkeregister	T 0034D	DYRØY
Merkeregister	T 0034H	EIKEN
Merkeregister	T 0034K	MULTIND
Merkeregister	T 0034LK	LEGØY
Merkeregister	T 0034T	HAVUR
Merkeregister	T 0035D	MISUND
Merkeregister	T 0035LK	ERATO
Merkeregister	T 0035S	KLØVER
Merkeregister	T 0035TN	TOR-GUNNAR
Merkeregister	T 0036H	ELIN CECILIE
Merkeregister	T 0036K	MORTEN
Merkeregister	T 0036LK	KLØVER
Merkeregister	T 0036S	KLØVER
Merkeregister	T 0036T	ØRNFLØY
Merkeregister	T 0037H	KÅGTIND
Merkeregister	T 0037K	SARAH
Merkeregister	T 0037KF	BITS
Merkeregister	T 0037LK	VÆKJA
Merkeregister	T 0038K	KRISTINE
Merkeregister	T 0038KD	ÅRØYBUEN
Merkeregister	T 0038KN	NORBÅEN
Merkeregister	T 0038LK	KLØVER
Merkeregister	T 0038S	EA

Merkeregister	T 0038T	KÅRØY
Merkeregister	T 0039BG	MONSNES
Merkeregister	T 0039KN	FJORDVÆRING
Merkeregister	T 0039L	JAN ROALD
Merkeregister	T 0039LK	STARKO
Merkeregister	T 0039S	SNØGGEN
Merkeregister	T 0039T	UNN-CHRISTINE
Merkeregister	T 0039TK	KRISTIN
Merkeregister	T 0040BG	MAGNARSON
Merkeregister	T 0040H	NORVIKING
Merkeregister	T 0040I	SKAVIK
Merkeregister	T 0040K	CHUBBA
Merkeregister	T 0040KD	TOVE
Merkeregister	T 0040KN	NYLAND
Merkeregister	T 0040LK	DALGÅRD
Merkeregister	T 0040T	IDA THERESE
Merkeregister	T 0041B	GULLFJELL
Merkeregister	T 0041BG	KIM-ANDRE
Merkeregister	T 0041L	ANNE-LISE
Merkeregister	T 0041LK	JOHAN MARTIN
Merkeregister	T 0041N	SNØGGEN
Merkeregister	T 0041S	IDUNSON
Merkeregister	T 0041T	CARINA
Merkeregister	T 0042BG	BEN HUR (UTGÅTT)
Merkeregister	T 0042K	NYSTADBUEN
Merkeregister	T 0042L	BØLGEN
Merkeregister	T 0042LK	KVITHOLMEN
Merkeregister	T 0042T	ASBJØRN SELSBANE
Merkeregister	T 0042TN	SKROLSVIKBUEN
Merkeregister	T 0043K	CARINA
Merkeregister	T 0043L	MÅKEN
Merkeregister	T 0043LK	GULLFESKEN
Merkeregister	T 0043T	SATURN
Merkeregister	T 0044BG	SARI
Merkeregister	T 0044H	RIKARDSON
Merkeregister	T 0044K	ODD YNGVE
Merkeregister	T 0044LK	SKREIGRUNN
Merkeregister	T 0044N	TOVE MARIE
Merkeregister	T 0044S	FINNVIK
Merkeregister	T 0044TN	SOLSIG
Merkeregister	T 0045B	NYFLØ
Merkeregister	T 0045H	STOREGUTT
Merkeregister	T 0045I	SVANA
Merkeregister	T 0045K	KENNETH
Merkeregister	T 0045LK	SOLNES
Merkeregister	T 0045SD	SNUSKEN
Merkeregister	T 0045T	TÅRNØY
Merkeregister	T 0046K	DALGÅRD
Merkeregister	T 0046KD	ARNT-STIAN
Merkeregister	T 0046L	SARA KARIN

Merkeregister	T 0046LK	ØYFJORD
Merkeregister	T 0046T	TOR WERNER
Merkeregister	T 0047K	VIKAN
Merkeregister	T 0047L	VIKAN
Merkeregister	T 0047LK	SPILDRAVÆRING
Merkeregister	T 0047S	IDUN
Merkeregister	T 0047T	ÅMØY
Merkeregister	T 0047TK	MÅNES
Merkeregister	T 0048I	BENTEMOR
Merkeregister	T 0048K	ERLINGSON
Merkeregister	T 0048KN	MINI
Merkeregister	T 0048L	FALKEN
Merkeregister	T 0048S	MIRA
Merkeregister	T 0048T	TØFFEN
Merkeregister	T 0049BG	MARITA
Merkeregister	T 0049I	ANN-LINE
Merkeregister	T 0049K	EIRIK
Merkeregister	T 0049LK	FRANK
Merkeregister	T 0049T	MEKTI
Merkeregister	T 0050K	TORSHAV
Merkeregister	T 0050LK	SEGLA
Merkeregister	T 0050SD	TRONDBUEN
Merkeregister	T 0050T	CARDINAL
Merkeregister	T 0050TN	LEIF HELGE
Merkeregister	T 0051K	BURØY
Merkeregister	T 0051KN	TENNHOLMEN
Merkeregister	T 0051LK	DALGÅRD
Merkeregister	T 0051N	OLE ANDRE
Merkeregister	T 0051S	GRY JANNE
Merkeregister	T 0051T	FURBÅEN
Merkeregister	T 0052BG	TORD-REMI
Merkeregister	T 0052K	NINA MARI
Merkeregister	T 0052KN	SPILDRAVÆRING
Merkeregister	T 0052T	SKARTIND
Merkeregister	T 0052TK	NYSKJÆR
Merkeregister	T 0053BG	KIM ROBIN
Merkeregister	T 0053K	ESPEN
Merkeregister	T 0053KD	FRAM
Merkeregister	T 0053LK	ELIN
Merkeregister	T 0053S	KVITBJØRN
Merkeregister	T 0053T	TOM ARNE
Merkeregister	T 0054H	VÅGAR
Merkeregister	T 0054KN	NORRØNNA
Merkeregister	T 0054L	SJØPYNT
Merkeregister	T 0054S	VARDEN
Merkeregister	T 0054T	MORTENVIK
Merkeregister	T 0055BG	BREITIND 1
Merkeregister	T 0055H	ODIN
Merkeregister	T 0055I	STRAUMVÆRING
Merkeregister	T 0055LK	VANGSJENTA

Merkeregister	T 0055S	TUR
Merkeregister	T 0055T	KAPP LAILA
Merkeregister	T 0056H	KENT-VIDAR
Merkeregister	T 0056K	ANNE-MERETE
Merkeregister	T 0056LK	SANDERMAN
Merkeregister	T 0056T	NONSTIND
Merkeregister	T 0056TK	SOLNESBUEN
Merkeregister	T 0057K	ESKIL
Merkeregister	T 0057KD	SJØSPRØYT
Merkeregister	T 0057LK	BRATTFJELL
Merkeregister	T 0057T	MARINA
Merkeregister	T 0058K	BURØYVÆRING
Merkeregister	T 0058LK	MARINA
Merkeregister	T 0058T	MARIUS
Merkeregister	T 0058TK	SENJAGUTTEN
Merkeregister	T 0059BG	GLENN-STÅLE
Merkeregister	T 0059K	HAVSJØ
Merkeregister	T 0059L	HOPE
Merkeregister	T 0059LK	KUTTER-UNGEN
Merkeregister	T 0059S	HOPE
Merkeregister	T 0059T	CELINA
Merkeregister	T 0060H	CADO
Merkeregister	T 0060K	KIM
Merkeregister	T 0060LK	EMILIE
Merkeregister	T 0060S	ARNØYVÆRING
Merkeregister	T 0060T	ØYVÆRING
Merkeregister	T 0061H	SILJE HELEN
Merkeregister	T 0061K	ELISE MARIE
Merkeregister	T 0061L	SLETTENBERG
Merkeregister	T 0061LK	BLACK LABEL
Merkeregister	T 0061N	SARNES
Merkeregister	T 0061T	POLYNYA VIKING
Merkeregister	T 0062K	GOD VIND
Merkeregister	T 0062LK	JENSEGUTT
Merkeregister	T 0062N	GULLONGEN
Merkeregister	T 0062T	SENJASUND
Merkeregister	T 0063LK	PIA
Merkeregister	T 0063S	VESLA
Merkeregister	T 0063TK	ESPEN
Merkeregister	T 0064K	PAUL KJETIL
Merkeregister	T 0064LK	GULLSTEIN
Merkeregister	T 0064T	SANDVÆR JUNIOR
Merkeregister	T 0065H	KILSTAD
Merkeregister	T 0065LK	LEIKNESBUEN
Merkeregister	T 0065T	GODTHÅP
Merkeregister	T 0066LK	RAGNVALSON
Merkeregister	T 0066T	MARION HELEN
Merkeregister	T 0066TK	TANJA
Merkeregister	T 0067K	MARTINE
Merkeregister	T 0067N	MILLE

Merkeregister	T 0067T	ISABELL
Merkeregister	T 0068B	ØYBUEN
Merkeregister	T 0068I	MALOFISK
Merkeregister	T 0068K	SIMSON
Merkeregister	T 0068LK	MATIAS
Merkeregister	T 0068T	SKAGA
Merkeregister	T 0068TK	VIKTORIA
Merkeregister	T 0069K	VINDROSA
Merkeregister	T 0069KD	KÅFJORD
Merkeregister	T 0069L	HOPE
Merkeregister	T 0069LK	MARIE
Merkeregister	T 0069S	APOLLO
Merkeregister	T 0069T	TROMSØY
Merkeregister	T 0070BG	MULEGGA
Merkeregister	T 0070K	ALISE
Merkeregister	T 0070KN	DUNVIK
Merkeregister	T 0070LK	JOKKE
Merkeregister	T 0070N	ASK
Merkeregister	T 0070T	CONNY
Merkeregister	T 0070TK	BJØRN HARRY
Merkeregister	T 0070TN	ELRITA
Merkeregister	T 0071K	MT SENIOR
Merkeregister	T 0071LK	KARL-ENOK
Merkeregister	T 0071S	KJELL HUGO
Merkeregister	T 0071T	ANDREAS
Merkeregister	T 0072H	VARØYTIND
Merkeregister	T 0072K	AMATØR
Merkeregister	T 0072KD	STRØNVIK
Merkeregister	T 0072LK	POSEIDON
Merkeregister	T 0072T	NYSTADBUEN
Merkeregister	T 0073B	VESLE-SISSEL
Merkeregister	T 0073BG	H. JUNIOR
Merkeregister	T 0073LK	OLSEN JUNIOR
Merkeregister	T 0073N	DUEN
Merkeregister	T 0073T	ØYBAS
Merkeregister	T 0074H	HØKEN
Merkeregister	T 0074I	INGE
Merkeregister	T 0074K	STENSØY
Merkeregister	T 0074LK	SENJASUND
Merkeregister	T 0075BG	SANDVIKBUEN
Merkeregister	T 0075K	HAVELLA
Merkeregister	T 0075LK	JENS OLUF
Merkeregister	T 0075S	SKARBERG (UTGÅTT)
Merkeregister	T 0075T	BRATTFJELL
Merkeregister	T 0076BG	AKSELSON
Merkeregister	T 0076KD	BURNES
Merkeregister	T 0076KF	NEMINE
Merkeregister	T 0076LK	PAX
Merkeregister	T 0076T	VILDE
Merkeregister	T 0077KD	HOGAS

Merkeregister	T 0077LK	JUVEL
Merkeregister	T 0078BG	TURID
Merkeregister	T 0078K	LIBRA
Merkeregister	T 0078KD	YLVA
Merkeregister	T 0078LK	PER
Merkeregister	T 0078T	SIGVALDSON
Merkeregister	T 0079H	ØYBUEN
Merkeregister	T 0079K	ANITA
Merkeregister	T 0079LK	SPURVEN
Merkeregister	T 0079S	THINA IRENE
Merkeregister	T 0079T	HARMONI
Merkeregister	T 0079TN	PER-IVAR
Merkeregister	T 0080H	SOLBRIS
Merkeregister	T 0080I	STRAUMVANG
Merkeregister	T 0080K	ALISE
Merkeregister	T 0080LK	TRONBØEN
Merkeregister	T 0080S	VÅGBRIS
Merkeregister	T 0080SK	BJØRNUNGEN
Merkeregister	T 0080T	MARIBELL
Merkeregister	T 0081K	VANNTIND
Merkeregister	T 0081KF	SIGLAR
Merkeregister	T 0081L	SVEBÅEN
Merkeregister	T 0081LK	FJORDFANGST
Merkeregister	T 0081T	FLAKSTADTIND
Merkeregister	T 0082K	AKULA
Merkeregister	T 0082LK	KJÆRFJORD
Merkeregister	T 0082T	ØRJO
Merkeregister	T 0083K	FLATVÆR
Merkeregister	T 0083LK	HERMANN JOHAN
Merkeregister	T 0083T	SUTIND
Merkeregister	T 0084K	MARI (UTGÅTT)
Merkeregister	T 0084LK	ADELE
Merkeregister	T 0084T	FJORDFISK
Merkeregister	T 0085H	TOMMY
Merkeregister	T 0085I	SVANFJELL
Merkeregister	T 0085KN	RINGO
Merkeregister	T 0085LK	HAVBRYN
Merkeregister	T 0085N	HÅREK
Merkeregister	T 0085S	SKOGNES
Merkeregister	T 0086I	ENGENESVÆRING
Merkeregister	T 0086K	LABAN
Merkeregister	T 0086LK	SIMEN
Merkeregister	T 0086T	LIZ HEGE
Merkeregister	T 0087LK	EINAR JOHAN
Merkeregister	T 0088LK	HAVTERNA
Merkeregister	T 0088N	SOLVÆR
Merkeregister	T 0088T	K.AMALIE
Merkeregister	T 0089K	TORSTIND
Merkeregister	T 0089LK	RUNDSKJÆR
Merkeregister	T 0089S	FISKEN

Merkeregister	T 0089T	SKARVØY
Merkeregister	T 0089TK	SJÅNES
Merkeregister	T 0090K	TORNADO
Merkeregister	T 0090KN	VÅGEN
Merkeregister	T 0090LK	REKYL
Merkeregister	T 0090S	JOHANNE
Merkeregister	T 0090T	SOMMARØYBUEN
Merkeregister	T 0090TK	TOR HELGE
Merkeregister	T 0091K	VALAJENTA
Merkeregister	T 0091LK	MORFAR
Merkeregister	T 0091T	STIAN JR
Merkeregister	T 0092B	SAILOR
Merkeregister	T 0092K	KAROLINE
Merkeregister	T 0092LK	KRAVIK
Merkeregister	T 0092S	BIRGERSON
Merkeregister	T 0092SA	BAAEN
Merkeregister	T 0092T	KASTEVIK
Merkeregister	T 0093L	CETUS
Merkeregister	T 0093LK	SNØGG
Merkeregister	T 0093T	SVENØR
Merkeregister	T 0094K	TUVA
Merkeregister	T 0094KN	RENATO III
Merkeregister	T 0094LK	MARIANNE
Merkeregister	T 0094S	VESTVÆRING
Merkeregister	T 0094T	M. JENSEN
Merkeregister	T 0095K	ANN-TOVE
Merkeregister	T 0095LK	JOPPE
Merkeregister	T 0095T	SPURVEN
Merkeregister	T 0096L	MIRELLA
Merkeregister	T 0096LK	MONARK
Merkeregister	T 0096S	TRINE JOHANNE
Merkeregister	T 0096T	AUSMA
Merkeregister	T 0097LK	SELFJORDBUEN
Merkeregister	T 0097S	ARNØYBAS
Merkeregister	T 0097T	ANEMON
Merkeregister	T 0098K	NOAH
Merkeregister	T 0098LK	FORRØY
Merkeregister	T 0098N	STABBEN
Merkeregister	T 0098S	STØAGUTT
Merkeregister	T 0098T	SVERRESON
Merkeregister	T 0098TK	KARIN
Merkeregister	T 0099BG	STRATOS
Merkeregister	T 0099LK	FJORDCAT
Merkeregister	T 0099T	TOR-HENRIK
Merkeregister	T 0100H	SENJAVÆRING
Merkeregister	T 0100KN	RANA
Merkeregister	T 0100L	STIAN-ANDRE
Merkeregister	T 0100LK	LISE-BEATE
Merkeregister	T 0100T	BÅRAGUTT
Merkeregister	T 0101LK	SKJEGGESTEIN

Merkeregister	T 0101T	HAVBÅEN
Merkeregister	T 0102K	SILVER
Merkeregister	T 0102L	SOFIE
Merkeregister	T 0102T	RAVIK
Merkeregister	T 0102TK	ØRJA
Merkeregister	T 0103LK	BRIMØY SENIOR
Merkeregister	T 0103S	JELI
Merkeregister	T 0103T	KOBBEN
Merkeregister	T 0103TK	LOKE
Merkeregister	T 0104LK	ROGER
Merkeregister	T 0104T	HERSØY
Merkeregister	T 0105L	RAMONA
Merkeregister	T 0105S	BRIS
Merkeregister	T 0105T	LENA TERESE
Merkeregister	T 0105TK	TRYGG
Merkeregister	T 0106H	VESLEVÅG
Merkeregister	T 0106K	ROGNKJEKSA
Merkeregister	T 0106L	SOLVANG
Merkeregister	T 0106LK	LANDØYFISK
Merkeregister	T 0106T	JUBÅEN
Merkeregister	T 0107BG	SOLSKJÆR
Merkeregister	T 0107K	THERESE
Merkeregister	T 0107T	TOM FRODE
Merkeregister	T 0108K	ROHNY
Merkeregister	T 0108S	ÅRVIKGUTT
Merkeregister	T 0108T	LADY
Merkeregister	T 0109BG	BJØRN-THOMAS
Merkeregister	T 0109K	SKOGSFJORDINGEN
Merkeregister	T 0109LK	VEIMANNSFJORD
Merkeregister	T 0109T	ØVRINGEN
Merkeregister	T 0110K	SKOGARØY
Merkeregister	T 0110T	HØKEN
Merkeregister	T 0111B	VETA LUCIA
Merkeregister	T 0111G	ODD LUNDBERG
Merkeregister	T 0111T	SKULBAREN
Merkeregister	T 0112LK	HUSA
Merkeregister	T 0112S	JAN TORE
Merkeregister	T 0112T	STRAUMEN
Merkeregister	T 0114I	VONHEIM
Merkeregister	T 0114K	EMIL
Merkeregister	T 0114LK	HARRY O (UTGÅTT)
Merkeregister	T 0114T	LITEN KAR
Merkeregister	T 0114TK	HARRY O
Merkeregister	T 0115K	EINAR
Merkeregister	T 0115LK	VESTBUEN
Merkeregister	T 0115T	TROMSØY
Merkeregister	T 0116K	PER INGE
Merkeregister	T 0116KN	BRITT
Merkeregister	T 0116T	ANNE
Merkeregister	T 0117K	VIKING

Merkeregister	T 0117LK	VIKABUEN
Merkeregister	T 0117T	TULLA
Merkeregister	T 0118S	ISBÅEN
Merkeregister	T 0118T	ØYTIND
Merkeregister	T 0119B	SELFANGST
Merkeregister	T 0119KN	NYEGGA
Merkeregister	T 0119L	TROND HARALD
Merkeregister	T 0119T	BJØRNØY
Merkeregister	T 0120I	MAJA IREN
Merkeregister	T 0120KD	OLIVER
Merkeregister	T 0120S	FRØYDIS MARIE
Merkeregister	T 0120T	FRU JANNE
Merkeregister	T 0120TK	HANS HENRIK
Merkeregister	T 0121LK	JENNHOLMEN
Merkeregister	T 0121T	VIBEKE
Merkeregister	T 0121TK	JOHAN F
Merkeregister	T 0122K	TWIGGY
Merkeregister	T 0122L	FJORDBAS
Merkeregister	T 0122N	BJØRN OVE
Merkeregister	T 0123K	VARØY
Merkeregister	T 0123LK	GOTLAND
Merkeregister	T 0123T	STRANDBUEN
Merkeregister	T 0124K	KIM DANIEL
Merkeregister	T 0124L	GUARDIAN ANGEL
Merkeregister	T 0124T	JANO
Merkeregister	T 0126S	TOYA
Merkeregister	T 0126TK	EIDEGUTT
Merkeregister	T 0127K	RANGO
Merkeregister	T 0127L	BRIS
Merkeregister	T 0127T	SNETIND
Merkeregister	T 0128BG	STORVIKBUEN
Merkeregister	T 0128K	HEDDA
Merkeregister	T 0128LK	VARNES
Merkeregister	T 0128S	FIA
Merkeregister	T 0128T	KJEILAGUTT
Merkeregister	T 0129LK	RAMPEN
Merkeregister	T 0129T	SJÅBÅEN
Merkeregister	T 0130BK	MYRA
Merkeregister	T 0130H	STIG-MAGNAR
Merkeregister	T 0130K	RIO
Merkeregister	T 0130LK	HAVFLORA
Merkeregister	T 0130T	ROBIN
Merkeregister	T 0131T	ARIEL
Merkeregister	T 0132K	SANDNES
Merkeregister	T 0132S	ANSNES
Merkeregister	T 0132T	MARJELLA
Merkeregister	T 0133LK	BANKEN SIN
Merkeregister	T 0133S	MEREDIAN
Merkeregister	T 0133T	KRISTOFFER
Merkeregister	T 0134T	BREITIND

Merkeregister	T 0135KF	SIGURD
Merkeregister	T 0135N	MERETHE II
Merkeregister	T 0135S	ANITA
Merkeregister	T 0135T	SJØBLOMSTEN
Merkeregister	T 0136LK	WANGSGUTTEN
Merkeregister	T 0136T	ANFIELD
Merkeregister	T 0137L	MARITA
Merkeregister	T 0137LK	MODDY
Merkeregister	T 0137T	VIPA
Merkeregister	T 0138H	MYRA
Merkeregister	T 0138K	VESTPYNT
Merkeregister	T 0139L	RUBIN
Merkeregister	T 0139N	HÅBET
Merkeregister	T 0139T	KVITBJØRN
Merkeregister	T 0140LK	HANS-LUDVIG
Merkeregister	T 0140T	HAVHESTEN
Merkeregister	T 0141KN	SKIMRING
Merkeregister	T 0141LK	ANNE SOFIE
Merkeregister	T 0141S	EKKO
Merkeregister	T 0141T	KJÆRFJORD
Merkeregister	T 0142LK	STØBUEN
Merkeregister	T 0142S	RALINA
Merkeregister	T 0142T	ARNT IVAR
Merkeregister	T 0143K	ALANGEN
Merkeregister	T 0143T	KARINA
Merkeregister	T 0144T	SOLNES (UTGÅTT)
Merkeregister	T 0145S	VÅRVIK
Merkeregister	T 0145T	GULLSTEIN
Merkeregister	T 0146LK	HEKKINGEN
Merkeregister	T 0147T	ANNE GRETHE II
Merkeregister	T 0148T	ÅRSBÅEN
Merkeregister	T 0149KN	FJELLNES
Merkeregister	T 0149LK	SMÅVÆR
Merkeregister	T 0149T	NORDFJORD
Merkeregister	T 0150T	ÅRSGUTT
Merkeregister	T 0151K	TROY ARON
Merkeregister	T 0151T	TENNHOLMEN
Merkeregister	T 0152T	VÅGAR
Merkeregister	T 0153K	TERNA
Merkeregister	T 0153T	FLUA
Merkeregister	T 0154KD	BUSTER
Merkeregister	T 0154T	HEIDI
Merkeregister	T 0155S	TUR
Merkeregister	T 0155T	KVALØYGUTT
Merkeregister	T 0156LK	GRUNNBØEN
Merkeregister	T 0156T	ISFLORA
Merkeregister	T 0157T	LØKSTIND
Merkeregister	T 0158K	FAGERVÆR
Merkeregister	T 0158T	HOLBAKK
Merkeregister	T 0158TK	SENJALAND

Merkeregister	T 0159LK	KJØLVA
Merkeregister	T 0159T	EMIL
Merkeregister	T 0160LK	SENJAHAV
Merkeregister	T 0160T	MAIKEN
Merkeregister	T 0160TK	IVER JUNIOR
Merkeregister	T 0161K	STORNES
Merkeregister	T 0161LK	FORTUNA
Merkeregister	T 0161T	RITA JOHANNE
Merkeregister	T 0162KN	LIV
Merkeregister	T 0162LK	RAGNVALSON
Merkeregister	T 0162T	SVENØR
Merkeregister	T 0162TK	RAGNVALSON
Merkeregister	T 0163K	STENALINE
Merkeregister	T 0163T	TUNFISK
Merkeregister	T 0164KD	KLUBBEN
Merkeregister	T 0164T	TEDDY
Merkeregister	T 0165T	DRAGEN
Merkeregister	T 0166S	MAM
Merkeregister	T 0167N	SOLBUEN
Merkeregister	T 0167T	VARNES
Merkeregister	T 0168LK	GUBBEN
Merkeregister	T 0168T	JAN-TRYGVE
Merkeregister	T 0169H	SONJA
Merkeregister	T 0169L	ERNST MAGNE
Merkeregister	T 0169LK	ELISE KRISTIN
Merkeregister	T 0170B	ANDFJORD
Merkeregister	T 0170H	VESTERBØEN
Merkeregister	T 0170T	VEGARD
Merkeregister	T 0171KN	PIA
Merkeregister	T 0171T	LUCA
Merkeregister	T 0172BG	ALBATROSS
Merkeregister	T 0173K	PRIMUS
Merkeregister	T 0173LK	TROLLVIK
Merkeregister	T 0173T	SKARSTEIN
Merkeregister	T 0174K	STÅLBAS
Merkeregister	T 0174L	CAMILLA
Merkeregister	T 0174LK	JAKOB
Merkeregister	T 0174T	CARINA
Merkeregister	T 0175K	HAVGLIMT
Merkeregister	T 0175T	SNIPA
Merkeregister	T 0176B	LARS-ANDREAS
Merkeregister	T 0177K	VEST-TIND
Merkeregister	T 0177S	HILDE
Merkeregister	T 0177T	JOHN YNGVE
Merkeregister	T 0178K	TUNFISK
Merkeregister	T 0178KN	LILJEN
Merkeregister	T 0178T	VESLEMØY
Merkeregister	T 0179S	VIKEN II
Merkeregister	T 0179T	HAVNEFJELL
Merkeregister	T 0180KD	HELENE

Merkeregister	T 0180LK	GRIM
Merkeregister	T 0180T	FIDEL
Merkeregister	T 0181S	BROTT
Merkeregister	T 0182BG	MEFJORD
Merkeregister	T 0182S	JOSTEIN
Merkeregister	T 0182T	TRÅLFISK
Merkeregister	T 0183K	ALF-ANDRE
Merkeregister	T 0184K	VATNAN
Merkeregister	T 0184T	HILDEGUNN
Merkeregister	T 0185LK	KATRINE
Merkeregister	T 0185T	STORMFUGLEN
Merkeregister	T 0186T	TINA
Merkeregister	T 0188S	SØRHOLMEN
Merkeregister	T 0188T	EGGA
Merkeregister	T 0189T	NESHOLMEN
Merkeregister	T 0190S	NORSUND
Merkeregister	T 0190T	KLEIVA
Merkeregister	T 0191H	GRØTAVÆRING
Merkeregister	T 0191T	RUBEN M
Merkeregister	T 0192T	FRAM
Merkeregister	T 0193N	NEPTUN
Merkeregister	T 0193T	GUTTORM JUNIOR
Merkeregister	T 0194T	RØSNES
Merkeregister	T 0195BG	VENGSØYBUEN
Merkeregister	T 0195T	TINA KRISTINE
Merkeregister	T 0196LK	BRINGTIND
Merkeregister	T 0196S	MARTINE
Merkeregister	T 0198K	ROLF-ÅGE
Merkeregister	T 0198L	FJORDBUEN
Merkeregister	T 0198LK	TRESSY
Merkeregister	T 0198N	VIKSKJÆR
Merkeregister	T 0199K	MJØNES
Merkeregister	T 0200H	MISTER OLSEN
Merkeregister	T 0200LK	VELNES
Merkeregister	T 0200T	GIGGEN
Merkeregister	T 0201BG	MJOSUND
Merkeregister	T 0201K	FRODE
Merkeregister	T 0201L	MYRA
Merkeregister	T 0201T	REKORD
Merkeregister	T 0202N	SKOGSHOLMEN
Merkeregister	T 0202T	MJOSUND
Merkeregister	T 0203BG	HADARFISK
Merkeregister	T 0203L	JILL TONE
Merkeregister	T 0203S	SMÅEN
Merkeregister	T 0203T	BJØRG-JORUNN
Merkeregister	T 0204K	FLORRY
Merkeregister	T 0205S	KARINA
Merkeregister	T 0206K	STORNES
Merkeregister	T 0206T	AXEL B.
Merkeregister	T 0207LK	LILL

Merkeregister	T 0207T	SOLSTRAND
Merkeregister	T 0209KN	JUPITER
Merkeregister	T 0209T	TERNA
Merkeregister	T 0210L	FJORDBUEN
Merkeregister	T 0210LK	VÅRFISK
Merkeregister	T 0210T	TERNA III
Merkeregister	T 0211LK	SOLØY
Merkeregister	T 0211S	STANGNES
Merkeregister	T 0212K	EINAR MAGNUS
Merkeregister	T 0212LK	TRINTO
Merkeregister	T 0212T	VIKING
Merkeregister	T 0213N	KØLABAS
Merkeregister	T 0214T	AMIGO
Merkeregister	T 0215T	LEIF ROALD
Merkeregister	T 0216T	KAROLINE
Merkeregister	T 0217T	SVINØY
Merkeregister	T 0218LK	KORSHOLM
Merkeregister	T 0219T	MATILDE
Merkeregister	T 0220LK	ÅRVIKSAND
Merkeregister	T 0220T	MARKUS
Merkeregister	T 0221K	KARLO
Merkeregister	T 0223T	LILLEFJORD
Merkeregister	T 0226K	PAUL IDAR
Merkeregister	T 0227K	ROHIT
Merkeregister	T 0227T	LINE JULIE
Merkeregister	T 0228S	SVEIN ARILD
Merkeregister	T 0228T	REGNBUEN
Merkeregister	T 0229T	RYDNINGEN
Merkeregister	T 0230LK	GRIM
Merkeregister	T 0230T	SOLBU
Merkeregister	T 0231K	ERLEND
Merkeregister	T 0231LK	PÅL-STIAN
Merkeregister	T 0231T	ERLEND
Merkeregister	T 0234T	PETTER
Merkeregister	T 0235T	OCEAN
Merkeregister	T 0236T	HAVSULA
Merkeregister	T 0238N	NORDGUTT
Merkeregister	T 0240T	O.SVENDSEN
Merkeregister	T 0241S	KAMERATEN
Merkeregister	T 0241T	HAVGULL
Merkeregister	T 0242L	LYNGSTUVA
Merkeregister	T 0244T	HAVTUN
Merkeregister	T 0246L	SPINIUS
Merkeregister	T 0248T	BAKKEBÅEN
Merkeregister	T 0249T	DELFIN
Merkeregister	T 0250TK	KRISTOFFER
Merkeregister	T 0251KN	PLUTO
Merkeregister	T 0251LK	TJELDØY
Merkeregister	T 0253K	FRANKLIN
Merkeregister	T 0254T	ØRNES

Merkeregister	T 0255T	VÅGSTRAND
Merkeregister	T 0258K	SOLGLIMT
Merkeregister	T 0258S	FAVORITT
Merkeregister	T 0261T	KYSTBAS
Merkeregister	T 0263T	INGVILL
Merkeregister	T 0264T	FLÅGRUNN
Merkeregister	T 0265T	FØYKEN
Merkeregister	T 0269T	HAVBRIS
Merkeregister	T 0270LK	PÅL-CATO
Merkeregister	T 0271S	RØDØY
Merkeregister	T 0271TK	HAVBUEN
Merkeregister	T 0275T	MARIE LIE
Merkeregister	T 0276K	LANGNES
Merkeregister	T 0277T	MINIBANKEN
Merkeregister	T 0278K	ROVA
Merkeregister	T 0278LK	PÅL-CATO
Merkeregister	T 0278T	ROVA
Merkeregister	T 0279T	HEIDI
Merkeregister	T 0280LK	DALGÅRD
Merkeregister	T 0282K	VERONICA
Merkeregister	T 0282T	TONEBØEN
Merkeregister	T 0284T	BREMNES
Merkeregister	T 0285T	FORTUNA
Merkeregister	T 0286T	ROLFSØY
Merkeregister	T 0288T	NOATUN
Merkeregister	T 0289L	UNNI
Merkeregister	T 0292T	SIMEN ALEKSANDE
Merkeregister	T 0293T	VEROSY
Merkeregister	T 0294S	NORDFISK
Merkeregister	T 0297LK	HEIDI KRISTIN
Merkeregister	T 0300T	STORHOLMEN
Merkeregister	T 0300TK	E.H. SENIOR
Merkeregister	T 0301T	SKAGØY
Merkeregister	T 0303K	TWIGG
Merkeregister	T 0303T	MYRNES SENIOR
Merkeregister	T 0306T	BENTE
Merkeregister	T 0311K	SNOKEN
Merkeregister	T 0311T	TOPPEN
Merkeregister	T 0313T	JARA
Merkeregister	T 0315S	JADE
Merkeregister	T 0318S	SK-JUNIOR
Merkeregister	T 0319T	DANIEL-ANDRE
Merkeregister	T 0320LK	MERKATOR
Merkeregister	T 0321T	SKVETTA
Merkeregister	T 0322T	DAGFINN
Merkeregister	T 0323K	NORDBY
Merkeregister	T 0327T	MADS-STIAN
Merkeregister	T 0330K	ERGO
Merkeregister	T 0330T	REMO
Merkeregister	T 0331K	ADA-SOFIE

Merkeregister	T 0331KN	MYRENG
Merkeregister	T 0334T	SOLRAND
Merkeregister	T 0337S	MILDRID
Merkeregister	T 0338K	BANGA
Merkeregister	T 0338T	RADIAN
Merkeregister	T 0343T	OTTERØY
Merkeregister	T 0344K	KNUT MORTEN
Merkeregister	T 0347T	HAVGULL
Merkeregister	T 0350S	HAVÅL
Merkeregister	T 0351T	JULINE
Merkeregister	T 0353T	TOROLV
Merkeregister	T 0360LK	KNUT
Merkeregister	T 0361T	ROBINE
Merkeregister	T 0364K	GEIRONGEN
Merkeregister	T 0365K	SILJE
Merkeregister	T 0367T	BØLGEN
Merkeregister	T 0368K	TØFFE
Merkeregister	T 0369T	JAN JR
Merkeregister	T 0371K	NIKE
Merkeregister	T 0373T	RENNEBÅEN
Merkeregister	T 0375K	PLENBUEN
Merkeregister	T 0375KN	SILJE
Merkeregister	T 0378K	RAMON
Merkeregister	T 0378T	JON ÅGE
Merkeregister	T 0381KN	TERNA
Merkeregister	T 0381S	KIMMEN
Merkeregister	T 0382K	LOBO
Merkeregister	T 0389LK	TRÆLVIK
Merkeregister	T 0390K	SJØHESTEN
Merkeregister	T 0392K	MALIN AMANDA
Merkeregister	T 0395T	SKOGNES
Merkeregister	T 0398K	SØSTER
Merkeregister	T 0399K	LENA
Merkeregister	T 0400T	KURT-ENDRE
Merkeregister	T 0402K	GOURI
Merkeregister	T 0402T	LINDA MERETE
Merkeregister	T 0403K	LIN
Merkeregister	T 0404K	GAMVIK
Merkeregister	T 0404LK	BREITIND
Merkeregister	T 0404T	SOLTIND
Merkeregister	T 0405K	URBÅEN
Merkeregister	T 0405T	BØLGEN
Merkeregister	T 0406S	BERNT HUGO
Merkeregister	T 0408T	LEIF HARALD
Merkeregister	T 0411S	ENES
Merkeregister	T 0420K	PLUTO II
Merkeregister	T 0420LK	TOR-MORTEN
Merkeregister	T 0422T	GLENN THORE
Merkeregister	T 0424T	FJORDBUEN
Merkeregister	T 0431T	FANTEN

Merkeregister	T 0438K	KENNY
Merkeregister	T 0440T	ØRJO
Merkeregister	T 0441K	TORGEIRSON
Merkeregister	T 0444K	FLIPPER
Merkeregister	T 0447LK	VÆRING
Merkeregister	T 0462K	BEVER
Merkeregister	T 0462S	JILL-BENITA
Merkeregister	T 0464LK	YAMAHA
Merkeregister	T 0465T	NINA MARI
Merkeregister	T 0475T	BERG SENIOR
Merkeregister	T 0481K	BLÅTIND
Merkeregister	T 0483K	SKORØYVÆRING
Merkeregister	T 0490K	TINKA
Merkeregister	T 0490T	ALM
Merkeregister	T 0491T	DAN TONY
Merkeregister	T 0493K	BILLY
Merkeregister	T 0493LK	TEZ
Merkeregister	T 0497K	STAR
Merkeregister	T 0499T	LANGØY
Merkeregister	T 0500K	SJØULK
Merkeregister	T 0500T	HEIDI ANITA
Merkeregister	T 0501K	TROIKA
Merkeregister	T 0501S	FUGLØYTIND
Merkeregister	T 0507K	ÅLEN
Merkeregister	T 0507T	STINE MARLEN
Merkeregister	T 0508T	ANNE
Merkeregister	T 0510T	TROND YNGVE
Merkeregister	T 0511K	JUDY
Merkeregister	T 0515LK	ROLF ASBJØRN
Merkeregister	T 0527T	VESLA
Merkeregister	T 0531T	LØVENG
Merkeregister	T 0536T	TULLA
Merkeregister	T 0537T	NYTUN JUNIOR
Merkeregister	T 0538S	ØRNVIK
Merkeregister	T 0538T	TØNSVIKGUTT
Merkeregister	T 0551T	ODD KRISTIAN
Merkeregister	T 0555LK	GAVELHOLMEN
Merkeregister	T 0561T	PLUTO
Merkeregister	T 0567K	TROND-ROGER
Merkeregister	T 0568K	MONA LISA
Merkeregister	T 0570T	MARIUS
Merkeregister	T 0581K	JO JO
Merkeregister	T 0591K	GILL
Merkeregister	T 0591T	AUVÆR
Merkeregister	T 0596K	PIPPI
Merkeregister	T 0607T	HELGESON
Merkeregister	T 0608K	SNEGLA
Merkeregister	T 0608S	ULØYBUEN
Merkeregister	T 0610T	GLIMT
Merkeregister	T 0657T	TYRIHANS

Merkeregister	T 0658T	KVALØY
Merkeregister	T 0684T	CAMILLA
Merkeregister	T 0691T	EISTEBÅEN
Merkeregister	T 0701T	GODØNES
Merkeregister	T 0712T	ØRA
Merkeregister	T 0720T	BROR
Merkeregister	T 0734T	SØRVIK
Merkeregister	T 0755T	FINNES
Merkeregister	T 0758T	LINN-PIA
Merkeregister	T 0768T	CAROLINE
Merkeregister	T 0771T	ANNE GRETHE
Merkeregister	T 0796T	ULVEN
Merkeregister	T 0820T	NISA
Merkeregister	T 0825T	TERNA
Merkeregister	T 0845T	JANNE VIBEKE
Merkeregister	T 0891T	VENGSØYVÆRING
Merkeregister	T 0898T	BRUNVOLL
Merkeregister	T 0909T	HAVELLA
Merkeregister	T 0960T	ØYBÅEN
Merkeregister	T 0980T	CATO ANDRE
Merkeregister	T 0999T	SALTBÅEN
Merkeregister	T 1104T	STANGNES
Merkeregister	T 1129T	MILDRID
Merkeregister	T 1215K	TORGRIM
Merkeregister	T 1416T	TONNY
Merkeregister	T 1465T	LINDA IRENE
Merkeregister	T 1468T	BRIS
Merkeregister	TK0001BL	ORGINALEN
Merkeregister	TK0001P	MI17
Merkeregister	TK0002BL	MOSTEIN
Merkeregister	TK0002P	RUSKEN
Merkeregister	TK0003BL	ALF
Merkeregister	TK0003P	BULK
Merkeregister	TK0004BL	HANNE
Merkeregister	TK0005P	ALBATROSS
Merkeregister	TK0006BL	SIVA
Merkeregister	TK0007K	STRANDGUTT 2
Merkeregister	TK0008BL	BUELAND
Merkeregister	TK0009BL	ELIN
Merkeregister	TK0010BL	RØSTAGUTT
Merkeregister	TK0011K	RISØY
Merkeregister	TK0011P	BRUSEN
Merkeregister	TK0012BL	BRIS
Merkeregister	TK0014BL	HAVLYS
Merkeregister	TK0014K	MARIANN
Merkeregister	TK0015BL	FJORDBUEN
Merkeregister	TK0016BL	KLIPTON
Merkeregister	TK0016P	ELSETH
Merkeregister	TK0017BL	SVANEN 2
Merkeregister	TK0019BL	DANHOLM

Merkeregister	TK0019P	TULLA
Merkeregister	TK0020BL	TRYGG
Merkeregister	TK0021BL	AUGUSTA
Merkeregister	TK0022BL	JOLLA
Merkeregister	TK0023BL	ORION
Merkeregister	TK0025BL	SANTOS
Merkeregister	TK0025P	BARRACUDA
Merkeregister	TK0028BL	LEO
Merkeregister	TK0030BL	SILJE KRISTINA
Merkeregister	TK0031BL	VIBEKE
Merkeregister	TK0032BL	VESLEMØY
Merkeregister	TK0034BL	PANTER II
Merkeregister	TK0035BL	SKARVEN
Merkeregister	TK0037BL	VALHAL
Merkeregister	TK0038BL	KARI
Merkeregister	TK0041BL	STRANDHOLM
Merkeregister	TK0042BL	NYTRAAL
Merkeregister	TK0042K	SKOMRING
Merkeregister	TK0044BL	SKARSUND
Merkeregister	TK0044K	EROS
Merkeregister	TK0045BL	INGVALD
Merkeregister	TK0049BL	SIRI 2
Merkeregister	TK0059BL	LUNIK
Merkeregister	TK0060BL	TINE MARLIN
Merkeregister	TK0063BL	VINDROSA
Merkeregister	TK0065BL	BEVER
Merkeregister	TK0068BL	MARITA
Merkeregister	TK0076BL	FABIAN
Merkeregister	TK0084BL	KLIPTON
Merkeregister	TK0098BL	ROMI SENIOR
Merkeregister	V 0001N	ÅRØSUND
Merkeregister	V 0001S	STAUPER
Merkeregister	V 0001T	SJØGLIMT
Merkeregister	V 0001TM	TRISTEIN
Merkeregister	V 0002L	SJØGUTT
Merkeregister	V 0002N	CINDA II
Merkeregister	V 0002SD	TØFFEN
Merkeregister	V 0002TM	MIR
Merkeregister	V 0003HS	OBELIX
Merkeregister	V 0003S	STIGAR
Merkeregister	V 0003TM	BLÅ
Merkeregister	V 0004S	HAVMANN
Merkeregister	V 0004T	SJØGLIMT
Merkeregister	V 0004TM	JOHANNE 2
Merkeregister	V 0005N	AMUND
Merkeregister	V 0005S	BELLA MARICKEN
Merkeregister	V 0005T	LUCKY LIPS
Merkeregister	V 0005TM	DØLA
Merkeregister	V 0006BR	HAUKEN
Merkeregister	V 0006N	KNIVSKJÆR

Merkeregister	V 0006S	BUERØY
Merkeregister	V 0007HS	HAVDUEN
Merkeregister	V 0007N	ORION
Merkeregister	V 0007S	HUSKI
Merkeregister	V 0008L	ZITA
Merkeregister	V 0008S	KARI
Merkeregister	V 0008TM	FRED AXEL
Merkeregister	V 0009L	AQUALON
Merkeregister	V 0009S	SJØBRIS
Merkeregister	V 0010L	FAUSKEN
Merkeregister	V 0010N	LUNA
Merkeregister	V 0010S	KAZAN
Merkeregister	V 0011L	LEIF
Merkeregister	V 0011N	ÅRØSUND
Merkeregister	V 0011S	CILIUS
Merkeregister	V 0012N	ULA
Merkeregister	V 0013L	LAILA
Merkeregister	V 0014L	KVALVÅG
Merkeregister	V 0014T	SMOLTEN
Merkeregister	V 0015L	MINI IRENE II
Merkeregister	V 0016S	VENI ACTIV
Merkeregister	V 0016TM	LILLEGUTT
Merkeregister	V 0017L	CARAPAX
Merkeregister	V 0017TM	OSKJÆR
Merkeregister	V 0018L	GULLIVER
Merkeregister	V 0020N	SANDØSUND
Merkeregister	V 0020S	JOLLA
Merkeregister	V 0020TM	FLO
Merkeregister	V 0022S	LITEN
Merkeregister	V 0023S	CATRAS
Merkeregister	V 0024S	ÆRØ
Merkeregister	V 0026L	VESLEPER
Merkeregister	V 0027S	FJORDGUTT
Merkeregister	V 0028L	VESTERSKJÆR
Merkeregister	V 0029N	VESLA
Merkeregister	V 0030L	ARJA
Merkeregister	V 0030S	TAREFRIME
Merkeregister	V 0032L	APOLLO
Merkeregister	V 0037S	MØTE
Merkeregister	V 0039L	ULAGUTTEN
Merkeregister	V 0040S	LEPPA
Merkeregister	V 0043L	SANDVIND
Merkeregister	V 0045S	LØVEN
Merkeregister	V 0046L	OTERØY
Merkeregister	V 0047L	FLAMINGO
Merkeregister	V 0048S	LØVEN
Merkeregister	V 0066N	ASTOR 1
Merkeregister	V 0078L	GULLIVER
Merkeregister	V 0098L	SIGFRED I
Merkeregister	V 0123N	SOLBRIS

Merkeregister	V 0124N	SJØBRIS
Merkeregister	VA0001F	HELGØYSUND
Merkeregister	VA0001FS	BAKKAN
Merkeregister	VA0001K	TRANE
Merkeregister	VA0001LD	BORGEN
Merkeregister	VA0001LS	SØRPYNT
Merkeregister	VA0001M	ANTILDE
Merkeregister	VA0001S	GLOMFJORD
Merkeregister	VA0002F	FRAM II
Merkeregister	VA0002FS	RØSTØY
Merkeregister	VA0002K	GRØNNVIK
Merkeregister	VA0002LD	EPSILON
Merkeregister	VA0002LS	SJØSKVETT
Merkeregister	VA0002M	ADELE
Merkeregister	VA0002S	HUNTER
Merkeregister	VA0003F	LINN
Merkeregister	VA0003FS	BYENS BÅTSENTER
Merkeregister	VA0003K	MUSTI
Merkeregister	VA0003LD	TERNEN
Merkeregister	VA0003LS	FISKUR
Merkeregister	VA0003M	SIKO
Merkeregister	VA0004F	FIDJE
Merkeregister	VA0004FS	IDA
Merkeregister	VA0004K	KVISTHOLM
Merkeregister	VA0004LS	ELISE
Merkeregister	VA0004S	JØLLE
Merkeregister	VA0005F	NOMBO
Merkeregister	VA0005LS	SJØSPRØYT
Merkeregister	VA0005S	TØFFE
Merkeregister	VA0006F	MARIT THERESE
Merkeregister	VA0006FS	LENE MARI
Merkeregister	VA0006K	LISO
Merkeregister	VA0006LS	BESSEN
Merkeregister	VA0006S	SILLE MARIE
Merkeregister	VA0007FS	ANETTE
Merkeregister	VA0007K	SIGJOTO
Merkeregister	VA0007LS	MARIE EMILIE
Merkeregister	VA0007S	APOLLO
Merkeregister	VA0008FS	CONDOR
Merkeregister	VA0008LS	SJØSPRØYT
Merkeregister	VA0008M	RYA
Merkeregister	VA0008S	MORILD
Merkeregister	VA0009FS	STELLA
Merkeregister	VA0009K	BLÅSTÅL
Merkeregister	VA0009LD	LYN
Merkeregister	VA0009LS	VICTORIA
Merkeregister	VA0009M	RONA
Merkeregister	VA0009S	NEPTUN
Merkeregister	VA0010FS	RØDLAND
Merkeregister	VA0010LS	BELL-ROCK

Merkeregister	VA0010M	SEIKO
Merkeregister	VA0010S	SILLE MARIE
Merkeregister	VA0011F	FJORDBUEN
Merkeregister	VA0011FS	SOLVÆRING
Merkeregister	VA0011K	MENA
Merkeregister	VA0011LS	KLETTEN
Merkeregister	VA0011S	ANDREAS
Merkeregister	VA0012F	BIBBI
Merkeregister	VA0012FS	KLETTEN
Merkeregister	VA0012LS	FISKUR
Merkeregister	VA0012M	LINE
Merkeregister	VA0013F	OLE ANNA
Merkeregister	VA0013K	COBRA FISH
Merkeregister	VA0013LS	NESKVIKK
Merkeregister	VA0013M	ØSTVIK
Merkeregister	VA0013S	PALOMA
Merkeregister	VA0014F	MERETHE
Merkeregister	VA0014K	SILVER
Merkeregister	VA0014M	SMILLA
Merkeregister	VA0014S	TRIVSEL
Merkeregister	VA0015F	SOLSKJÆR
Merkeregister	VA0015K	STREIF
Merkeregister	VA0015LS	ROMERO
Merkeregister	VA0015M	RISØY
Merkeregister	VA0015S	HELLEVIG
Merkeregister	VA0016F	HIDRA
Merkeregister	VA0016FS	SOLVANG
Merkeregister	VA0016LS	KJORTEN
Merkeregister	VA0016S	ROCKY
Merkeregister	VA0017FS	KARI
Merkeregister	VA0017K	INGER
Merkeregister	VA0017LS	GLUECIFER
Merkeregister	VA0018F	DANIANA
Merkeregister	VA0018FS	LASSE
Merkeregister	VA0018K	RANDØYJENTA
Merkeregister	VA0018LS	GLIMT
Merkeregister	VA0018S	TEMPO
Merkeregister	VA0019F	ATHENA 2
Merkeregister	VA0019FS	TIM
Merkeregister	VA0019K	ELIAS
Merkeregister	VA0019LS	MARIE EMILIE
Merkeregister	VA0019M	HJELMEN
Merkeregister	VA0019S	THEA
Merkeregister	VA0020F	HAVSUND
Merkeregister	VA0020FS	KLO
Merkeregister	VA0020K	KARUNA
Merkeregister	VA0020LS	MÅKEN
Merkeregister	VA0020M	SKOGSØY
Merkeregister	VA0020S	LILLEVIG
Merkeregister	VA0021F	EGGLAND

Merkeregister	VA0021K	LOMVIEN
Merkeregister	VA0021LS	LINN
Merkeregister	VA0021M	RONITO
Merkeregister	VA0021S	DIXIE
Merkeregister	VA0022F	NOORDVAERDER
Merkeregister	VA0022S	ASKEPOTT
Merkeregister	VA0023K	VIK
Merkeregister	VA0023S	JØLLE
Merkeregister	VA0024F	VARNES
Merkeregister	VA0024FS	RØSSEVIKA
Merkeregister	VA0024K	LUDVIG
Merkeregister	VA0024LS	LILLEBÅTEN
Merkeregister	VA0024M	TOBIAS
Merkeregister	VA0024S	POSEIDON
Merkeregister	VA0025FS	LØLAND
Merkeregister	VA0025K	MARIE
Merkeregister	VA0025LS	HAVSULA
Merkeregister	VA0025M	POCA
Merkeregister	VA0026F	ANITA
Merkeregister	VA0026K	PLUTO
Merkeregister	VA0026M	TERNEN
Merkeregister	VA0027FS	TRYGG
Merkeregister	VA0027K	KALIMAS
Merkeregister	VA0027LS	MARIE EMILIE
Merkeregister	VA0027S	VESLA
Merkeregister	VA0028FS	LILLØY
Merkeregister	VA0028K	STELLA NOVA
Merkeregister	VA0029F	ALEKSANDER
Merkeregister	VA0029K	SJØFUGLEN
Merkeregister	VA0029LD	EIK
Merkeregister	VA0029LS	LINDA
Merkeregister	VA0029M	LUNDE SENIOR
Merkeregister	VA0030FS	LAGUN
Merkeregister	VA0030K	SKIPPY
Merkeregister	VA0030M	BOLETTE II
Merkeregister	VA0030S	LISE
Merkeregister	VA0031FS	FLINCH
Merkeregister	VA0031K	KENTY
Merkeregister	VA0031LS	KVISLA
Merkeregister	VA0031S	BELLMANN
Merkeregister	VA0032K	HAVGLIMT
Merkeregister	VA0032M	ANGELL
Merkeregister	VA0032S	IRENE
Merkeregister	VA0033F	NAPP
Merkeregister	VA0033K	SIGJO
Merkeregister	VA0033LS	JENNY
Merkeregister	VA0033M	REIDUN
Merkeregister	VA0033S	KNERTEN
Merkeregister	VA0034K	SIGNAL
Merkeregister	VA0034LS	MAREN BONANZA

Merkeregister	VA0035M	MARI
Merkeregister	VA0035S	FISKUS
Merkeregister	VA0036K	CERTINA
Merkeregister	VA0036M	NATALIE
Merkeregister	VA0036S	TEMPO LETT
Merkeregister	VA0037K	BLÅMANN
Merkeregister	VA0037S	MARLIN
Merkeregister	VA0038FS	SUSANN
Merkeregister	VA0038M	FRITHJOF
Merkeregister	VA0038S	BERGYLTA
Merkeregister	VA0039FS	FALCON
Merkeregister	VA0039M	GAASA
Merkeregister	VA0039S	GORINE
Merkeregister	VA0040K	AASE
Merkeregister	VA0040S	WIKKI
Merkeregister	VA0041K	MONSUN
Merkeregister	VA0041LS	WAARØY
Merkeregister	VA0041M	LOVISE
Merkeregister	VA0042FS	KNYGGEN
Merkeregister	VA0042M	GALIOTTEN
Merkeregister	VA0043K	MERSEY
Merkeregister	VA0043M	PION
Merkeregister	VA0044M	ROSENVOLL
Merkeregister	VA0044S	VÅGAN
Merkeregister	VA0045M	LOTTA
Merkeregister	VA0046F	FIDJE II
Merkeregister	VA0046FS	MILJØFISK
Merkeregister	VA0046M	ANQUILLA
Merkeregister	VA0047K	PYSEN
Merkeregister	VA0048FS	BUGDØY
Merkeregister	VA0048K	HUSVÆR
Merkeregister	VA0049M	MUNAAS
Merkeregister	VA0050S	LOTTA
Merkeregister	VA0051K	VESTERØY
Merkeregister	VA0053K	LISBETH
Merkeregister	VA0055S	SHEIK
Merkeregister	VA0056K	IRIS
Merkeregister	VA0056S	BELLA
Merkeregister	VA0057K	SILJANN III
Merkeregister	VA0060K	JANVI
Merkeregister	VA0061F	FELEX
Merkeregister	VA0063K	GRØNNVIK
Merkeregister	VA0064K	GRØNNVIK JR
Merkeregister	VA0065S	BRIS JUNIOR
Merkeregister	VA0066F	FLUBAS
Merkeregister	VA0068K	OLD VIKING
Merkeregister	VA0068S	BRIS
Merkeregister	VA0071M	BRATTHOLM
Merkeregister	VA0071S	BINGO
Merkeregister	VA0072K	JESSICA

Merkeregister	VA0075M	SOLO
Merkeregister	VA0076K	TRYGG
Merkeregister	VA0076LS	STORVIG
Merkeregister	VA0076M	SOLFUGLEN
Merkeregister	VA0077K	PILOT
Merkeregister	VA0077S	PILOT
Merkeregister	VA0078K	PÅLITA
Merkeregister	VA0078M	MARIE
Merkeregister	VA0078S	SVANAVÅG
Merkeregister	VA0080F	HAVSUND
Merkeregister	VA0080K	FLANDER SR.
Merkeregister	VA0081F	MÅKEN
Merkeregister	VA0082K	HAVØRN
Merkeregister	VA0083F	RAMONA
Merkeregister	VA0084S	FLIPPER
Merkeregister	VA0085S	SØRLAND
Merkeregister	VA0086LS	NESEBUEN
Merkeregister	VA0086M	INGER
Merkeregister	VA0087LS	NESEJENTA
Merkeregister	VA0090K	RICHI
Merkeregister	VA0090M	HILLESUND
Merkeregister	VA0090S	JUMBO
Merkeregister	VA0095K	PIRAJA
Merkeregister	VA0097FS	ELDORADO
Merkeregister	VA0099K	ØSTREM
Merkeregister	VA0100K	RAMONA
Merkeregister	VA0100LS	BASKEN
Merkeregister	VA0110F	FALKEN
Merkeregister	VA0110M	T.C.
Merkeregister	VA0110S	SILLE MARIE
Merkeregister	VA0114K	TOMALIE
Merkeregister	VA0116F	ELFI
Merkeregister	VA0116K	MALENA
Merkeregister	VA0119M	SJØLIV
Merkeregister	VA0122K	SJØVIK
Merkeregister	VA0130FS	RØDLAND
Merkeregister	VA0131K	LUNA
Merkeregister	VA0133FS	NORDLENINGEN
Merkeregister	VA0134M	SKOGSØYJENTA
Merkeregister	VA0135K	RINGSKJÆR SØR
Merkeregister	VA0137F	TERNA
Merkeregister	VA0138K	MARIUS
Merkeregister	VA0142K	SVÅHOLM
Merkeregister	VA0148F	TEODOR
Merkeregister	VA0148M	STRANDBUEN
Merkeregister	VA0151F	LYNGNES
Merkeregister	VA0168M	DØNNING 2
Merkeregister	VA0170M	EIGENES
Merkeregister	VA0173FS	BLUE BIRD
Merkeregister	VA0174FS	BLUE BIRD II

Merkeregister	VA0178S	SVANAVÅG
Merkeregister	VA0180F	SABB
Merkeregister	VA0191K	MAI
Merkeregister	VA0193F	TINA
Merkeregister	VA0196K	HORISONT III
Merkeregister	VA0198FS	JØLLE
Merkeregister	VA0200M	TRIGGER
Merkeregister	VA0215K	SIRIUS
Merkeregister	VA0217K	LYSEMA
Merkeregister	VA0256K	TOYA
Merkeregister	VA0264K	BETZY
Merkeregister	VA0311F	TARZAN
Merkeregister	VA0327F	TERNA
Merkeregister	Ø 0001F	ENGELSVIKING
Merkeregister	Ø 0001H	SJØLIV
Merkeregister	Ø 0001HD	LIPPFISH
Merkeregister	Ø 0001M	GLAD
Merkeregister	Ø 0001R	HÅKON
Merkeregister	Ø 0001S	CAMO
Merkeregister	Ø 0002F	SNOOPY
Merkeregister	Ø 0002H	MINI SPJÆRINGEN
Merkeregister	Ø 0002HD	DRH
Merkeregister	Ø 0002R	ÅRVIKEN
Merkeregister	Ø 0003F	MARTE
Merkeregister	Ø 0003M	RINGSKJÆR
Merkeregister	Ø 0003R	MÅKEN
Merkeregister	Ø 0004F	WITO
Merkeregister	Ø 0004H	SOLNES
Merkeregister	Ø 0004R	FRIDA
Merkeregister	Ø 0005F	TRIGGER
Merkeregister	Ø 0005H	BUSTER
Merkeregister	Ø 0006F	LOM
Merkeregister	Ø 0006H	BERIT
Merkeregister	Ø 0006HD	AUGUST
Merkeregister	Ø 0007H	VIKKY
Merkeregister	Ø 0007M	KULING
Merkeregister	Ø 0008F	TEDDY
Merkeregister	Ø 0008H	VICTHOR
Merkeregister	Ø 0009F	BEKKHUS
Merkeregister	Ø 0009H	TENHOLMSKJÆR
Merkeregister	Ø 0009R	BUSEN
Merkeregister	Ø 0009S	SMURFEN
Merkeregister	Ø 0010F	OTER
Merkeregister	Ø 0010H	VIRGO
Merkeregister	Ø 0010R	ÅREFJORDBAS
Merkeregister	Ø 0011F	SKARVEN
Merkeregister	Ø 0011H	FRIDA
Merkeregister	Ø 0012F	OTER
Merkeregister	Ø 0012RD	KROGSTAD
Merkeregister	Ø 0012S	MAGNUS

Merkeregister	Ø 0014F	VIGDIS
Merkeregister	Ø 0015F	GUNDERS
Merkeregister	Ø 0015R	FLAMINGO
Merkeregister	Ø 0017H	ELI R
Merkeregister	Ø 0017R	ØRAGUTT
Merkeregister	Ø 0018F	KOGGEN
Merkeregister	Ø 0018R	FRIDA
Merkeregister	Ø 0019F	SVANESUND
Merkeregister	Ø 0019H	HENRIETTE
Merkeregister	Ø 0019R	AQUALON
Merkeregister	Ø 0020S	KLUBBEN
Merkeregister	Ø 0022H	STANGHOLM
Merkeregister	Ø 0022S	MISTRAL
Merkeregister	Ø 0023H	VERONIKA
Merkeregister	Ø 0024H	HELENE
Merkeregister	Ø 0027H	TOBIAS
Merkeregister	Ø 0028F	VILLAND
Merkeregister	Ø 0028H	STRANDGUTT
Merkeregister	Ø 0029F	SVANESUND II
Merkeregister	Ø 0030H	SPJÆRØY
Merkeregister	Ø 0031H	FUNDA
Merkeregister	Ø 0034F	PRIMUS
Merkeregister	Ø 0036H	HERA
Merkeregister	Ø 0039H	LURO
Merkeregister	Ø 0041H	COLIBRI
Merkeregister	Ø 0043H	STRATOS
Merkeregister	Ø 0044H	KIKKI
Merkeregister	Ø 0045F	SIVERT SENIOR
Merkeregister	Ø 0045H	ODDEN
Merkeregister	Ø 0047H	ASMALØ
Merkeregister	Ø 0048H	TENNSKJÆR
Merkeregister	Ø 0050H	SONBAS SENIOR
Merkeregister	Ø 0051H	YLVA
Merkeregister	Ø 0052F	VIGRA
Merkeregister	Ø 0056H	RUGGEN
Merkeregister	Ø 0060F	ANNE
Merkeregister	Ø 0060H	HAVELLA
Merkeregister	Ø 0062F	ANNE KARIN III
Merkeregister	Ø 0071H	PONNY
Merkeregister	Ø 0072H	NIKITA
Merkeregister	Ø 0073H	STRATOS 2
Merkeregister	Ø 0075H	BORGEN
Merkeregister	Ø 0076F	KÅRE
Merkeregister	Ø 0082H	BODIL
Merkeregister	Ø 0083H	SPJÆRINGEN
Merkeregister	Ø 0086H	ØYSKJÆR
Merkeregister	Ø 0088H	MIKKI
Merkeregister	Ø 0098H	CATALINA
Merkeregister	Ø 0100H	SPJÆRLYS
Merkeregister	Ø 0119H	SJØLIV I

Merkeregister	Ø 0128H	SPJÆRIL
Merkeregister	Ø 0155H	DIANA
Merkeregister	Ø 0156H	BRIT
Merkeregister	Ø 0187H	KNUBBEN
Merkeregister	Ø 0188H	ANNA
Merkeregister	Ø 0218F	TERNA
Merkeregister	Ø 0231H	TERNA
Merkeregister	Ø 0235H	TOPSY
Merkeregister	Ø 0264H	TORGLIMT
Fritidsregister	AAC575	FRITIDSFARTØY
Fritidsregister	AAJ216	FRITIDSFARTØY
Fritidsregister	AAS281	FRITIDSFARTØY
Fritidsregister	AAZ049	FRITIDSFARTØY
Fritidsregister	AA9000A	FRITIDSBÅT
Fritidsregister	ABL929	FRITIDSFARTØY
Fritidsregister	ABN040	FRITIDSFARTØY
Fritidsregister	ABO155	FRITIDSFARTØY
Fritidsregister	ABO414	FRITIDSFARTØY
Fritidsregister	B 2013UK	UNGDOMSKVOTE
Fritidsregister	B 2014UK	UNGDOMSKVOTE
Fritidsregister	BAI589	FRITIDSFARTØY
Fritidsregister	BAX081	FRITIDSFARTØY
Fritidsregister	BBE295	FRITIDSFARTØY
Fritidsregister	BBE377	FRITIDSFARTØY
Fritidsregister	BBE703	FRITIDSFARTØY
Fritidsregister	BBG524	ISMATHO
Fritidsregister	BBM068	FRITIDSFARTØY
Fritidsregister	CAT022	FRITIDSFARTØY
Fritidsregister	CBB447	FRITIDSFARTØY
Fritidsregister	CBH538	FRITIDSFARTØY
Fritidsregister	CBT637	FRITIDSFARTØY
Fritidsregister	CBU204	FRITIDSFARTØY
Fritidsregister	CBU214	FRITIDSFARTØY
Fritidsregister	CBU253	FRITIDSFARTØY
Fritidsregister	CBU263	FRITIDSFARTØY
Fritidsregister	DAG923	FRITIDSFARTØY
Fritidsregister	EAF770	SMÅBÅT
Fritidsregister	F 2011UK	UNGDOMSKVOTE
Fritidsregister	F 2012UK	UNGDOMSKVOTE
Fritidsregister	F 2013UK	UNGDOMSKVOTE
Fritidsregister	F 2014UK	UNGDOMSKVOTE
Fritidsregister	F 9000H	FRITIDSBÅT
Fritidsregister	F 9000KD	FRITIDSBÅT
Fritidsregister	F 9000L	FRITIDSBÅT
Fritidsregister	F 9000NK	FRITIDSBÅT
Fritidsregister	F 9000P	FRITIDSBÅT
Fritidsregister	F 9000VS	FRITIDSBÅT
Fritidsregister	FAF371	FRITIDSFARTØY
Fritidsregister	FAM131	FRITIDSBÅT
Fritidsregister	FAP587	FRITIDSFARTØY

Fritidsregister	FAR948	FRITIDSFARTØY
Fritidsregister	FAS196	FRITIDSFARTØY
Fritidsregister	HAQ164	FRITIDSFARTØY
Fritidsregister	HAW088	FRITIDSFARTØY
Fritidsregister	IAD270	FRITIDSFARTØY
Fritidsregister	IAK060	FRITIDSFARTØY
Fritidsregister	KAL322	FRITIDSFARTØY
Fritidsregister	KAU142	FRITIDSFARTØY
Fritidsregister	KAV301	FRITIDSFARTØY
Fritidsregister	LAH145	FRITIDSBÅT
Fritidsregister	LAI161	FRITIDSFARTØY
Fritidsregister	LAI307	FRITIDSFARTØY
Fritidsregister	LAN426	FRITIDSFARTØY
Fritidsregister	LBG278	FRITIDSFARTØY
Fritidsregister	LBU032	FRITIDSFARTØY
Fritidsregister	LBU561	FRITIDSFARTØY
Fritidsregister	LEEM	BLOMØY
Fritidsregister	LF5059	FRITIDSFARTØY
Fritidsregister	LGIM	BOLGA
Fritidsregister	LG2701	TANITA
Fritidsregister	LG3613	FRITIDSFARTØY
Fritidsregister	LG5157	FRIDTIDSFARTØY
Fritidsregister	LG5471	FRITIDSFARTØY
Fritidsregister	LG5901	FRITIDSFARTØY
Fritidsregister	LG6165	FRITIDSFARTØY
Fritidsregister	LG6803	FRITIDSFARTØY
Fritidsregister	LG7049	FRITIDSFARTØY
Fritidsregister	LG7343	FRITIDSFARTØY
Fritidsregister	LG7524	FRITIDSFARTØY
Fritidsregister	LG7567	FRU INGER
Fritidsregister	LG7804	FRITIDSBÅT
Fritidsregister	LKZ001	FRITIDSFARTØY
Fritidsregister	LK2597	FRITIDSFARTØY
Fritidsregister	LK3508	FRITIDSFARTØY
Fritidsregister	LK3582	SMÅBÅT
Fritidsregister	LK4729	FRITIDSFARTØY
Fritidsregister	LK6701	FRITIDSBÅT
Fritidsregister	LK7903	FRITIDSFARTØY
Fritidsregister	LK9128	HOLIDAY PRINCE
Fritidsregister	LM2781	FRITIDSBÅT
Fritidsregister	LM5323	FRITIDSFARTØY
Fritidsregister	LM5357	ARGUS
Fritidsregister	LM5559	FRITIDSFARTØY
Fritidsregister	LM9067	FRITIDSFARTØY
Fritidsregister	LM9870	FRITIDSFARTØY
Fritidsregister	M 2010UK	UNGDOMSFISKER
Fritidsregister	M 2013UK	UNGDOMSKVOTE
Fritidsregister	M 2014UK	UNGDOMSKVOTE
Fritidsregister	M 9000AE	FRITIDSBÅT
Fritidsregister	M 9000AV	FRITIDSBÅT

Fritidsregister	M 9000K	FRITIDSBÅT
Fritidsregister	M 9000SM	FRITIDSBÅT
Fritidsregister	M 9000T	FRITIDSBÅT
Fritidsregister	M 9000TV	FRITIDSBÅT
Fritidsregister	N 2012UK	UNGDOMSKVOTE
Fritidsregister	N 2013UK	UNGDOMSKVOTE
Fritidsregister	N 2014UK	UNGDOMSKVOTE
Fritidsregister	N 9000A	FRITIDSBÅT
Fritidsregister	N 9000AH	FRITIDSBÅT
Fritidsregister	N 9000B	FRITIDSBÅT
Fritidsregister	N 9000BL	FRITIDSBÅT
Fritidsregister	N 9000BR	FRITIDSBÅT
Fritidsregister	N 9000BØ	FRITIDSBÅT
Fritidsregister	N 9000DA	FRITIDSBÅT
Fritidsregister	N 9000F	FRITIDSBÅT
Fritidsregister	N 9000FE	FRITIDSBÅT
Fritidsregister	N 9000G	FRITIDSBÅT
Fritidsregister	N 9000H	FRITIDSBÅT
Fritidsregister	N 9000HR	FRITIDSBÅT
Fritidsregister	N 9000L	FRITIDSBÅT
Fritidsregister	N 9000ME	FRITIDSBÅT
Fritidsregister	N 9000MS	FRITIDSBÅT
Fritidsregister	N 9000R	FRITIDSBÅT
Fritidsregister	N 9000RA	FRITIDSBÅT
Fritidsregister	N 9000RT	FRITIDSBÅT
Fritidsregister	N 9000SA	FRITIDSBÅT
Fritidsregister	N 9000SF	FRITIDSBÅT
Fritidsregister	N 9000SG	FRITIDSBÅT
Fritidsregister	N 9000SL	FRITIDSBÅT
Fritidsregister	N 9000SO	FRITIDSBÅT
Fritidsregister	N 9000TN	FRITIDSBÅT
Fritidsregister	N 9000TS	FRITIDSBÅT
Fritidsregister	N 9000V	FRITIDSBÅT
Fritidsregister	N 9000VA	FRITIDSBÅT
Fritidsregister	N 9000VR	FRITIDSBÅT
Fritidsregister	N 9000VV	FRITIDSBÅT
Fritidsregister	N 9000Ø	FRITIDSBÅT
Fritidsregister	NT2013UK	UNGDOMSKVOTE
Fritidsregister	NT2014UK	UNGDOMSKVOTE
Fritidsregister	NT9000F	FRITIDSBÅT
Fritidsregister	NT9000L	FRITIDSBÅT
Fritidsregister	NT9000LA	FRITIDSBÅT
Fritidsregister	NT9000NR	FRITIDSBÅT
Fritidsregister	NT9000V	FRITIDSBÅT
Fritidsregister	NT9000VN	FRITIDSBÅT
Fritidsregister	O 9000ØT	FRITIDSBÅT
Fritidsregister	PAC134	FRITIDSFARTØY
Fritidsregister	RAC828	FRITIDSFARTØY
Fritidsregister	RAE306	FRITIDSFARTØY
Fritidsregister	RAK254	FRITIDSFARTØY

Fritidsregister	RAK755	SMÅBÅT
Fritidsregister	RAP208	FRITIDSFARTØY
Fritidsregister	RBA219	SMÅBÅT
Fritidsregister	RBA222	FRITIDSFARTØY
Fritidsregister	RBC627	FRITIDSFARTØY
Fritidsregister	RBF920	FRITIDSFARTØY
Fritidsregister	RBH386	FRITIDSFARTØY
Fritidsregister	RBK314	FRITIDSFARTØY
Fritidsregister	RBN660	FRITIDSFARTØY
Fritidsregister	RBW865	FRITIDSFARTØY
Fritidsregister	RBX134	FRITIDSFARTØY
Fritidsregister	RBX240	FRITIDSFARTØY
Fritidsregister	RCA570	FRITIDSFARTØY
Fritidsregister	RCB566	FRITIDSFARTØY
Fritidsregister	RCD304	FRITIDSFARTØY
Fritidsregister	RCH892	FRITIDSFARTØY
Fritidsregister	SAA062	FRITIDSFARTØY
Fritidsregister	SAA264	FRITIDSFARTØY
Fritidsregister	SAE192	FRITIDSFARTØY
Fritidsregister	SAE284	FRITIDSFARTØY
Fritidsregister	SAE441	FRITIDSFARTØY
Fritidsregister	SAG758	FRITIDSFARTØY
Fritidsregister	SAH699	FRITIDSFARTØY
Fritidsregister	SAI371	FRITIDSFARTØY
Fritidsregister	SAJ651	FRITIDSFARTØY
Fritidsregister	SAK354	FRITIDSFARTØY
Fritidsregister	SAL429	FRITIDSFARTØY
Fritidsregister	SAL479	FRITIDSFARTØY
Fritidsregister	SAL523	FRITIDSFARTØY
Fritidsregister	ST2012UK	UNGDOMSKVOTE
Fritidsregister	ST2013UK	UNGDOMSKVOTE
Fritidsregister	ST2014UK	UNGDOMSKVOTE
Fritidsregister	ST9000B	FRITIDSBÅT
Fritidsregister	ST9000F	FRITIDSBÅT
Fritidsregister	ST9000H	FRITIDSBÅT
Fritidsregister	ST9000HE	FRITIDSBÅT
Fritidsregister	ST9000M	FRITIDSBÅT
Fritidsregister	ST9000O	FRITIDSBÅT
Fritidsregister	ST9000R	FRITIDSBÅT
Fritidsregister	ST9000T	FRITIDSBÅT
Fritidsregister	ST9000Ø	FRITIDSBÅT
Fritidsregister	T 2012UK	UNGDOMSKVOTE
Fritidsregister	T 2013UK	UNGDOMSKVOTE
Fritidsregister	T 2014UK	UNGDOMSKVOTE
Fritidsregister	T 9000B	FRITIDSBÅT
Fritidsregister	T 9000BG	FRITIDSBÅT
Fritidsregister	T 9000BK	FRITIDSBÅT
Fritidsregister	T 9000H	FRITIDSBÅT
Fritidsregister	T 9000K	FRITIDSBÅT
Fritidsregister	T 9000KD	FRITIDSBÅT

Fritidsregister	T 9000KF	FRITIDSBÅT
Fritidsregister	T 9000L	FRITIDSBÅT
Fritidsregister	T 9000LK	FRITIDSBÅT
Fritidsregister	T 9000N	FRITIDSBÅT
Fritidsregister	T 9000S	FRITIDSBÅT
Fritidsregister	T 9000SK	FRITIDSBÅT
Fritidsregister	T 9000T	FRITIDSBÅT
Fritidsregister	T 9000TK	FRITIDSBÅT
Fritidsregister	T 9000TN	FRITIDSBÅT
Fritidsregister	T 9000TS	FRITIDSBÅT
Fritidsregister	T 9800T	FISKEFESTIVALER
Fritidsregister	TAA119	FRITIDSFARTØY
Fritidsregister	TAA338	SMÅBÅT
Fritidsregister	TAB715	FRITIDSFARTØY
Fritidsregister	TAC118	FRITIDSFARTØY
Fritidsregister	TAC238	FRITIDSFARTØY
Fritidsregister	TAC417	FRITIDSFARTØY
Fritidsregister	TAC493	FRITIDSFARTØY
Fritidsregister	TAC923	FRITIDSFARTØY
Fritidsregister	TAD080	FRITIDSFARTØY
Fritidsregister	TAD437	FRITIDSFARTØY
Fritidsregister	TAD962	FRITIDSFARTØY
Fritidsregister	TAE836	FRITIDSFARTØY
Fritidsregister	TAF413	FRITIDSFARTØY
Fritidsregister	TAG461	FRITIDSFARTØY
Fritidsregister	TAG502	FRITIDSFARTØY
Fritidsregister	TAG816	FRITIDSFARTØY
Fritidsregister	TAG825	SMÅBÅT
Fritidsregister	TAH146	SMÅBÅT
Fritidsregister	TAH549	FRITIDSFARTØY
Fritidsregister	TAI028	FRITIDSFARTØY
Fritidsregister	TAI313	FRITIDSFARTØY
Fritidsregister	TAI382	FRITIDSFARTØY
Fritidsregister	TAI788	FRITIDSFARTØY
Fritidsregister	TAK441	FRITIDSFARTØY
Fritidsregister	TAK534	FRITIDSFARTØY
Fritidsregister	TAK626	FRITIDSFARTØY
Fritidsregister	TAK747	FRITIDSFARTØY
Fritidsregister	TAK765	FRITIDSFARTØY
Fritidsregister	TAL099	FRITIDSFARTØY
Fritidsregister	TAL294	FRITIDSFARTØY
Fritidsregister	TAL361	SMÅBÅT
Fritidsregister	TAL679	FRITIDSFARTØY
Fritidsregister	TAM196	FRITIDSFARTØY
Fritidsregister	TAN347	FRITIDSFARTØY
Fritidsregister	TAN634	SMÅBÅT
Fritidsregister	TAN962	FRITIDSFARTØY
Fritidsregister	TAO207	FRITIDSFARTØY
Fritidsregister	TAO255	FRITIDSFARTØY
Fritidsregister	TAQ134	FRITIDSFARTØY

Fritidsregister	TAQ658	SMÅBÅT
Fritidsregister	TAR087	FRITIDSFARTØY
Fritidsregister	TAS176	FRITIDSFARTØY
Fritidsregister	TAT606	FRITIDSFARTØY
Fritidsregister	TAU174	SMÅBÅT
Fritidsregister	TAU225	SMÅBÅT
Fritidsregister	TAU295	FRITIDSFARTØY
Fritidsregister	TAU368	FRITIDSFARTØY
Fritidsregister	TAU380	FRITIDSFARTØY
Fritidsregister	TAU435	FRITIDSFARTØY
Fritidsregister	TAV260	FRITIDSFARTØY
Fritidsregister	TAV281	FRITIDSFARTØY
Fritidsregister	TAV755	FRITIDSFARTØY
Fritidsregister	TAV790	SMÅBÅT
Fritidsregister	TAW249	FRITIDSFARTØY
Fritidsregister	TAW492	FRITIDSFARTØY
Fritidsregister	TAW541	FRITIDSFARTØY
Fritidsregister	TAW601	FRITIDSFARTØY
Fritidsregister	TAW667	FRITIDSFARTØY
Fritidsregister	TAW696	FRITIDSFARTØY
Fritidsregister	TAW779	FRITIDSFARTØY
Fritidsregister	TAW824	FRITIDSFARTØY
Fritidsregister	TAX206	FRITIDSFARTØY
Fritidsregister	TAX266	FRITIDSFARTØY
Fritidsregister	TAX282	FRITIDSFARTØY
Fritidsregister	TAX340	FRITIDSFARTØY
Fritidsregister	TAX389	FRITIDSFARTØY
Fritidsregister	TAX415	FRITIDSFARTØY
Fritidsregister	TAX432	FRITIDSFARTØY
Fritidsregister	TAX573	SMÅBÅT
Fritidsregister	TAX860	FRITIDSFARTØY
Fritidsregister	TAX926	FRITIDSFARTØY
Fritidsregister	TAY030	FRITIDSFARTØY
Fritidsregister	TAY205	FRITIDSFARTØY
Fritidsregister	TAY285	FRITIDSFARTØY
Fritidsregister	TAY458	FRITIDSFARTØY
Fritidsregister	TAY682	FRITIDSFARTØY
Fritidsregister	TAY839	SMÅBÅT
Fritidsregister	TAY887	FRITIDSFARTØY
Fritidsregister	TAZ319	SMÅBÅT
Fritidsregister	TAZ396	SMÅBÅT
Fritidsregister	TAZ431	FRITIDSFARTØY
Fritidsregister	TAZ621	FRITIDSFARTØY
Fritidsregister	TAZ671	FRITIDSFARTØY
Fritidsregister	TAZ719	FRITIDSFARTØY
Fritidsregister	TBA093	FRITIDSFARTØY
Fritidsregister	TBA094	FRITIDSFARTØY
Fritidsregister	TBA098	FRITIDSFARTØY
Fritidsregister	TBA099	FRITIDSBÅT
Fritidsregister	TBA105	FRITIDSFARTØY

Fritidsregister	TBA109	FRITIDSFARTØY
Fritidsregister	TBA114	FRITIDSFARTØY
Fritidsregister	TBA120	FRITIDSFARTØY
Fritidsregister	TBA126	FRITIDSBÅT
Fritidsregister	TBA127	FRITIDSFARTØY
Fritidsregister	TBA131	FRITIDSFARTØY
Fritidsregister	TBA140	FRITIDSFARTØY
Fritidsregister	TBA141	FRITIDSFARTØY
Fritidsregister	TBA142	FRITIDSFARTØY
Fritidsregister	TBA150	FRITIDSFARTØY
Fritidsregister	TBA163	FRITIDSFARTØY
Fritidsregister	TBA171	FRITIDSFARTØY
Fritidsregister	TBA175	FRITIDSFARTØY
Fritidsregister	TBA184	FRITIDSFARTØY
Fritidsregister	TBA228	FRITIDSFARTØY
Fritidsregister	TBA258	SMÅBÅT
Fritidsregister	TBA408	FRITIDSFARTØY
Fritidsregister	TBA554	SMÅBÅT
Fritidsregister	TBA561	FRITIDSFARTØY
Fritidsregister	TBA569	FRITIDSFARTØY
Fritidsregister	TBA594	FRITIDSFARTØY
Fritidsregister	TBA612	FRITIDSFARTØY
Fritidsregister	TBA613	SMÅBÅT
Fritidsregister	TBA798	FRITIDSFARTØY
Fritidsregister	TBA839	FRITIDSFARTØY
Fritidsregister	TBA857	SMÅBÅT
Fritidsregister	UAA337	SMÅBÅT
Fritidsregister	UAA361	FRITIDSFARTØY
Fritidsregister	UAA558	FRITIDSFARTØY
Fritidsregister	UAB663	FRITIDSFARTØY
Fritidsregister	UAC621	FRITIDSFARTØY
Fritidsregister	UAE137	FRITIDSFARTØY
Fritidsregister	UAE755	FRITIDSFARTØY
Fritidsregister	UAE863	FRITIDSFARTØY
Fritidsregister	UAG476	FRITIDSSFARTØY
Fritidsregister	UAG832	FRITIDSFARTØY
Fritidsregister	UAI012	FRITIDSFARTØY
Fritidsregister	UAI754	FRITIDSFARTØY
Fritidsregister	UAM036	FRITIDSFARTØY
Fritidsregister	UAN419	FRITIDSFARTØY
Fritidsregister	UAN865	FRITIDSFARTØY
Fritidsregister	UAO101	FRITIDSFARTØY
Fritidsregister	UAP008	FRITIDSFARTØY
Fritidsregister	UAP097	FRITIDSFARTØY
Fritidsregister	UAP181	FRITIDSFARTØY
Fritidsregister	UAP618	FRITIDSFARTØY
Fritidsregister	UAQ103	FRITIDSFARTØY
Fritidsregister	UAQ460	FRITIDSFARTØY
Fritidsregister	UAR338	FRITIDSFARTØY
Fritidsregister	UAR404	FRITIDSFARTØY

Fritidsregister	UAR665	SMÅBÅT
Fritidsregister	UAR958	SMÅBÅT
Fritidsregister	UAS389	FRITIDSFARTØY
Fritidsregister	UAS391	FRITIDSFARTØY
Fritidsregister	UAS392	FRITIDSFARTØY
Fritidsregister	UAS396	SMÅBÅT
Fritidsregister	UAS400	FRITIDSFARTØY
Fritidsregister	UAS407	FRITIDSFARTØY
Fritidsregister	UAS408	FRITIDSFARTØY
Fritidsregister	UAS412	FRITIDSFARTØY
Fritidsregister	UAS430	FRITIDSFARTØY
Fritidsregister	UAS444	FRITIDSFARTØY
Fritidsregister	UAS455	FRITIDSFARTØY
Fritidsregister	UAS463	FRITIDSFARTØY
Fritidsregister	UAS465	FRITIDSFARTØY
Fritidsregister	UAS525	FRITIDSFARTØY
Fritidsregister	UAS564	FRITIDSFARTØY
Fritidsregister	UAS735	FRITIDSFARTØY
Fritidsregister	UAS736	FRITIDSFARTØY
Fritidsregister	UAS753	SMÅBÅT
Fritidsregister	UAS785	FRITIDSFARTØY
Fritidsregister	UAS931	FRITIDSFARTØY
Fritidsregister	UAS983	FRITIDSFARTØY
Fritidsregister	VAA095	SMÅBÅT
Fritidsregister	VAA177	FRITIDSFARTØY
Fritidsregister	VAB235	FRITIDSFARTØY
Fritidsregister	VAB555	FRITIDSFARTØY
Fritidsregister	VAB731	SMÅBÅT
Fritidsregister	VAB903	FRITIDSFARTØY
Fritidsregister	VAC076	FRITIDSFARTØY
Fritidsregister	VAC431	FRITIDSFARTØY
Fritidsregister	VAC672	FRITIDSFARTØY
Fritidsregister	VAC864	FRITIDSFARTØY
Fritidsregister	VAD069	FRITIDSFARTØY
Fritidsregister	VAD444	FRITIDSFARTØY
Fritidsregister	VAE010	FRITIDSFARTØY
Fritidsregister	VAE355	FRITIDSFARTØY
Fritidsregister	VAE911	FRITIDSFARTØY
Fritidsregister	VAE952	FRITIDSFARTØY
Fritidsregister	VAF451	FRITIDSFARTØY
Fritidsregister	VAG138	FRITIDSFARTØY
Fritidsregister	VAG423	FRITIDSFARTØY
Fritidsregister	VAG563	FRITIDSFARTØY
Fritidsregister	VAI132	SMÅBÅT
Fritidsregister	VAI284	FRITIDSFARTØY
Fritidsregister	VAI359	FRITIDSFARTØY
Fritidsregister	VAI368	FRITIDSFARTØY
Fritidsregister	VAI461	FRITIDSFARTØY
Fritidsregister	VAJ048	FRITIDSFARTØY
Fritidsregister	VAJ191	FRITIDSFARTØY

Fritidsregister	VAJ562	FRITIDSFARTØY
Fritidsregister	VAJ613	FRITIDSFARTØY
Fritidsregister	VAJ755	FRITIDSFARTØY
Fritidsregister	VAJ805	FRITIDSFARTØY
Fritidsregister	VAK040	FRITIDSFARTØY
Fritidsregister	VAK109	FRITIDSFARTØY
Fritidsregister	VAK179	FRITIDSFARTØY
Fritidsregister	VAK256	FRITIDSFARTØY
Fritidsregister	VAK304	FRITIDSFARTØY
Fritidsregister	VAK419	FRITIDSFARTØY
Fritidsregister	VAK431	FRITIDSFARTØY
Fritidsregister	VAK434	FRITIDSFARTØY
Fritidsregister	VAK436	FRITIDSFARTØY
Fritidsregister	VAK437	FRITIDSFARTØY
Fritidsregister	VAK440	FRITIDSFARTØY
Fritidsregister	VAK443	FRITIDSFARTØY
Fritidsregister	VAK447	FRITIDSFARTØY
Fritidsregister	VAK448	FRITIDSFARTØY
Fritidsregister	VAK450	FRITIDSFARTØY
Fritidsregister	VAK457	FRITIDSFARTØY
Fritidsregister	VAK458	FRITIDSFARTØY
Fritidsregister	VAK459	FRITIDSFARTØY
Fritidsregister	VAK469	FRITIDSFARTØY
Fritidsregister	VAK471	FRITIDSFARTØY
Fritidsregister	VAK476	FRITIDSFARTØY
Fritidsregister	VAK478	FRITIDSFARTØY
Fritidsregister	VAK479	FRITIDSFARTØY
Fritidsregister	VAK484	FRITIDSFARTØY
Fritidsregister	VAK496	FRITIDSFARTØY
Fritidsregister	VAK503	FRITIDSFARTØY
Fritidsregister	VAK537	FRITIDSFARTØY
Fritidsregister	VAK605	FRITIDSFARTØY
Fritidsregister	VAK615	FRITIDSFARTØY
Fritidsregister	VAK631	FRITIDSFARTØY
Fritidsregister	VAK637	FRITIDSFARTØY
Fritidsregister	VAK638	FRITIDSFARTØY
Fritidsregister	VAK642	FRITIDSFARTØY
Fritidsregister	VAK661	FRITIDSFARTØY
Fritidsregister	VAK668	FRITIDSFARTØY
Fritidsregister	VAK670	FRITIDSFARTØY
Fritidsregister	VAK676	FRITIDSFARTØY
Fritidsregister	VAK695	FRITIDSFARTØY
Fritidsregister	VAK711	FRITIDSFARTØY
Fritidsregister	WAA095	FRITIDSFARTØY
Fritidsregister	WAA258	FRITIDSFARTØY
Fritidsregister	WAA279	FRITIDSFARTØY
Fritidsregister	WAA507	SMÅBÅT
Fritidsregister	WAA565	FRITIDSFARTØY
Fritidsregister	WAA644	FRITIDSFARTØY
Fritidsregister	WAA745	FRITIDSFARTØY

Fritidsregister	WAA752	FRITIDSFARTØY
Fritidsregister	WAA915	SMÅBÅT
Fritidsregister	WAB078	FRITIDSFARTØY
Fritidsregister	WAB681	FRITIDSFARTØY
Fritidsregister	WAB710	FRITIDSFARTØY
Fritidsregister	WAB793	FRITIDSFARTØY
Fritidsregister	WAB902	SMÅBÅT
Fritidsregister	WAB975	FRITIDSFARTØY
Fritidsregister	WAC239	FRITIDSFARTØY
Fritidsregister	WAC333	FRITIDSFARTØY
Fritidsregister	WAC355	SMÅBÅT
Fritidsregister	WAC360	FRITIDSFARTØY
Fritidsregister	WAC519	FRITIDSFARTØY
Fritidsregister	WAC521	FRITIDSFARTØY
Fritidsregister	WAC530	FRITIDSFARTØY
Fritidsregister	WAC531	FRITIDSFARTØY
Fritidsregister	WAC648	SMÅBÅT
Fritidsregister	WAC687	FRITIDSFARTØY
Fritidsregister	WAC769	FRITIDSFARTØY
Fritidsregister	WAC773	FRITIDSFARTØY
Fritidsregister	WAC810	FRITIDSFARTØY
Fritidsregister	WAC858	FRITIDSFARTØY
Fritidsregister	WAC895	FRITIDSFARTØY
Fritidsregister	WAC921	FRITIDSFARTØY
Fritidsregister	WAD049	FRITIDSFARTØY
Fritidsregister	WAD123	SMÅBÅT
Fritidsregister	WAD201	FRITIDSFARTØY
Fritidsregister	WAD246	SMÅBÅT
Fritidsregister	WAD393	FRITIDSFARTØY
Fritidsregister	WAD406	FRITIDSFARTØY
Fritidsregister	WAD658	FRITIDSFARTØY
Fritidsregister	WAD685	FRITIDSFARTØY
Fritidsregister	WAD723	FRITIDSFARTØY
Fritidsregister	WAD749	FRITIDSFARTØY
Fritidsregister	WAD772	FRITIDSFARTØY
Fritidsregister	WAD798	FRITIDSFARTØY
Fritidsregister	WAD816	FRITIDSFARTØY
Fritidsregister	WAE044	FRITIDSFARTØY
Fritidsregister	WAE074	FRITIDSFARTØY
Fritidsregister	WAE098	FRITIDSFARTØY
Fritidsregister	WAE231	FRITIDSFARTØY
Fritidsregister	WAE264	FRITIDSFARTØY
Fritidsregister	WAE267	FRITIDSFARTØY
Fritidsregister	WAE311	FRITIDSFARTØY
Fritidsregister	WAE366	SMÅBÅT
Fritidsregister	WAE436	FRITIDSFARTØY
Fritidsregister	WAE554	FRITIDSFARTØY
Fritidsregister	WAE645	FRITIDSFARTØY
Fritidsregister	WAE804	FRITIDSFARTØY
Fritidsregister	WAF141	FRITIDSFARTØY

Fritidsregister	WAF170	FRITIDSFARTØY
Fritidsregister	WAF189	SKOGVIK
Fritidsregister	WAF253	FRITIDSFARTØY
Fritidsregister	WAF269	FRITIDSFARTØY
Fritidsregister	WAF361	FRITIDSFARTØY
Fritidsregister	WAF595	FRITIDSFARTØY
Fritidsregister	WAF758	FRITIDSFARTØY
Fritidsregister	WAF971	SMÅBÅT
Fritidsregister	WAF986	FRITIDSFARTØY
Fritidsregister	WAG030	FRITIDSFARTØY
Fritidsregister	WAG099	FRITIDSFARTØY
Fritidsregister	WAG114	FRITIDSFARTØY
Fritidsregister	WAG122	FRITIDSFARTØY
Fritidsregister	WAG151	FRITIDSFARTØY
Fritidsregister	WAG314	SMÅBÅT
Fritidsregister	WAG522	FRITIDSFARTØY
Fritidsregister	WAG769	FRITIDSFARTØY
Fritidsregister	WAG822	FRITIDSFARTØY
Fritidsregister	WAG907	FRITIDSFARTØY
Fritidsregister	WAG954	FRITIDSFARTØY
Fritidsregister	WAH019	FRITIDSFARTØY
Fritidsregister	WAH535	FRITIDSFARTØY
Fritidsregister	WAH651	SMÅBÅT
Fritidsregister	WAI026	FRITIDSFARTØY
Fritidsregister	WAI162	FRITIDSFARTØY
Fritidsregister	WAI336	FRITIDSFARTØY
Fritidsregister	WAI348	FRITIDSFARTØY
Fritidsregister	WAI519	FRITIDSFARTØY
Fritidsregister	WAI685	FRITIDSFARTØY
Fritidsregister	WAI801	FRITIDSFARØY
Fritidsregister	WAJ225	SMÅBÅT
Fritidsregister	WAJ274	SMÅBÅT
Fritidsregister	WAJ301	FRITIDSFARTØY
Fritidsregister	WAJ316	FRITIDSFARTØY
Fritidsregister	WAJ353	FRITIDSFARTØY
Fritidsregister	WAJ366	FRITIDSFARTØY
Fritidsregister	WAJ417	FRITIDSFARTØY
Fritidsregister	WAJ482	SMÅBÅT
Fritidsregister	WAJ830	FRITIDSFARTØY
Fritidsregister	WAK005	SMÅBÅT
Fritidsregister	WAK054	FRITIDSFARTØY
Fritidsregister	WAK057	SMÅBÅT
Fritidsregister	WAK228	FRITIDSFARTØY
Fritidsregister	WAK331	FRITIDSFARTØY
Fritidsregister	WAK333	FRITIDSFARTØY
Fritidsregister	WAK374	FRITIDSFARTØY
Fritidsregister	WAK483	FRITIDSFARTØY
Fritidsregister	WAK508	FRITIDSFARTØY
Fritidsregister	WAK606	FRITIDSFARTØY
Fritidsregister	WAK670	FRITIDSFARTØY

Fritidsregister	WAK776	FRITIDSFARTØY
Fritidsregister	WAK870	FRITIDSFARTØY
Fritidsregister	WAK953	FRITIDSFARTØY
Fritidsregister	WAL150	FRITIDSFARTØY
Fritidsregister	WAL383	FRITIDSFARTØY
Fritidsregister	WAL487	FRITIDSFARTØY
Fritidsregister	WAL560	FRITIDSFARTØY
Fritidsregister	WAL570	FRITIDSFARTØY
Fritidsregister	WAL760	SMÅBÅT
Fritidsregister	WAM090	FRITIDSFARTØY
Fritidsregister	WAM175	FRITIDSFARTØY
Fritidsregister	WAM324	SMÅBÅT
Fritidsregister	WAM355	FRITIDSFARTØY
Fritidsregister	WAM703	FRITIDSFARTØY
Fritidsregister	WAM905	SMÅBÅTREGISTER
Fritidsregister	WAN082	SMÅBÅT
Fritidsregister	WAN091	FRITIDSFARTØY
Fritidsregister	WAN155	FRITIDSFARTØY
Fritidsregister	WAN205	FRITIDSFARTØY
Fritidsregister	WAN273	FRITIDSFARTØY
Fritidsregister	WAN387	SMÅBÅT
Fritidsregister	WAN493	FRITIDSFARTØY
Fritidsregister	WAO175	FRITIDSFARTØY
Fritidsregister	WAO513	FRITIDSFARTØY
Fritidsregister	WAO538	FRITIDSFARTØY
Fritidsregister	WAO617	FRITIDSFARTØY
Fritidsregister	WAO875	FRITIDSFARTØY
Fritidsregister	WAP179	FRITIDSFARTØY
Fritidsregister	WAP243	FRITIDSFARTØY
Fritidsregister	WAP290	FRITIDSFARTØY
Fritidsregister	WAP389	FRITIDSFARTØY
Fritidsregister	WAP394	FRITIDSFARTØY
Fritidsregister	WAP405	FRITIDSFARTØY
Fritidsregister	WAP724	FRITIDSFARTØY
Fritidsregister	WAP798	SMÅBÅT
Fritidsregister	WAP907	FRITIDSFARTØY
Fritidsregister	WAP911	FRITIDBÅT
Fritidsregister	WAP963	FRITIDSFARTØY
Fritidsregister	WAQ021	FRITIDSFARTØY
Fritidsregister	WAQ244	FRITIDSFARTØY
Fritidsregister	WAQ275	FRITIDSFARTØY
Fritidsregister	WAQ302	SMÅBÅT
Fritidsregister	WAQ545	FRITIDSFARTØY
Fritidsregister	WAQ724	FRITIDSFARTØY
Fritidsregister	WAR169	FRITIDSFARTØY
Fritidsregister	WAR311	FRITIDSFARTØY
Fritidsregister	WAR623	FRITIDSFARTØY
Fritidsregister	WAR818	FRITIDSFARTØY
Fritidsregister	WAR870	FRITIDSFARTØY
Fritidsregister	WAR960	FRITIDSFARTØY

Fritidsregister	WAS236	FRITIDSFARTØY
Fritidsregister	WAS482	FRITIDSFARTØY
Fritidsregister	WAS483	FRITIDSFARTØY
Fritidsregister	WAS507	FRITIDSFARTØY
Fritidsregister	WAS552	FRITIDSFARTØY
Fritidsregister	WAS560	FRITIDSFARTØY
Fritidsregister	WAS575	FRITIDSFARTØY
Fritidsregister	WAS658	FRITIDSFARTØY
Fritidsregister	WAS661	FRITIDSFARTØY
Fritidsregister	WAS714	FRITIDSFARTØY
Fritidsregister	WAT127	FRITIDSFARTØY
Fritidsregister	WAT169	FRITIDSFARTØY
Fritidsregister	WAT216	SMÅBÅT
Fritidsregister	WAT217	FRITIDSFARTØY
Fritidsregister	WAT279	FRITIDSFARTØY
Fritidsregister	WAT302	SMÅBÅT
Fritidsregister	WAT324	FRITIDSFARTØY
Fritidsregister	WAT355	FRITIDSFARTØY
Fritidsregister	WAT509	FRITIDSFARTØY
Fritidsregister	WAT527	FRITIDSFARTØY
Fritidsregister	WAT565	FRITIDSFARTØY
Fritidsregister	WAT774	SMÅBÅT
Fritidsregister	WAT801	FRITIDSFARTØY
Fritidsregister	WAT803	FRITIDSFARTØY
Fritidsregister	WAT852	FRITIDSFARTØY
Fritidsregister	WAT857	FRITIDSFARTØY
Fritidsregister	WAT865	FRITIDSFARTØY
Fritidsregister	WAT866	FRITIDSFARTØY
Fritidsregister	WAT867	FRITIDSFARTØY
Fritidsregister	WAT886	FRITIDSFARTØY
Fritidsregister	WAT887	FRITIDSFARTØY
Fritidsregister	WAT990	SMÅBÅT
Fritidsregister	WAT996	FRITIDSFARTØY
Fritidsregister	WAU173	FRITIDSFARTØY
Fritidsregister	WAU233	VIGGO
Fritidsregister	WAU237	FRITIDSFARTØY
Fritidsregister	WAU314	FRITIDSFARTØY
Fritidsregister	WAU316	FRITIDSFARTØY
Fritidsregister	WAU317	FRITIDSFARTØY
Fritidsregister	WAU321	FRITIDSFARTØY
Fritidsregister	WAU405	FRITIDSFARTØY
Fritidsregister	WAU576	FRITIDSFARTØY
Fritidsregister	WAU602	FRITIDSFARTØY
Fritidsregister	WAU689	SMÅBÅT
Fritidsregister	WAU694	FRITIDSFARTØY
Fritidsregister	WAU726	FRITIDSFARTØY
Fritidsregister	WAV062	FRITIDSFARTØY
Fritidsregister	WAV068	FRITIDSFARTØY
Fritidsregister	WAV070	FRITIDSFARTØY
Fritidsregister	WAV303	FRITIDSFARTØY

Fritidsregister	WAV375	FRITIDSFARTØY
Fritidsregister	WAV556	FRITIDSFARTØY
Fritidsregister	WAV570	FRITIDSFARTØY
Fritidsregister	WAV643	FRITIDSFARTØY
Fritidsregister	WAV703	FRITIDSFARTØY
Fritidsregister	WAV780	FRITIDSFARTØY
Fritidsregister	WAV979	FRITIDSFARTØY
Fritidsregister	WAW130	SMÅBÅT
Fritidsregister	WAW141	FRITIDSFARTØY
Fritidsregister	WAW152	FRITIDSFARTØY
Fritidsregister	WAW199	FRITIDSFARTØY
Fritidsregister	WAW200	FRITIDSFARTØY
Fritidsregister	WAW212	FRITIDSFARTØY
Fritidsregister	WAW234	FRITIDSFARTØY
Fritidsregister	WAW317	FRITIDSFARTØY
Fritidsregister	WAW356	FRITIDSFARTØY
Fritidsregister	WAW466	SMÅBÅT
Fritidsregister	WAW523	SMÅBÅT
Fritidsregister	WAW557	FRITIDSFARTØY
Fritidsregister	WAW622	SMÅBÅT
Fritidsregister	WAW626	FRITIDSFARTØY
Fritidsregister	WAW725	FRITIDSFARTØY
Fritidsregister	WAW770	FRITIDSFARTØY
Fritidsregister	WAW862	FRITIDSFARTØY
Fritidsregister	WAW898	FRITIDSFARTØY
Fritidsregister	WAW998	FRITIDSFARTØY
Fritidsregister	WAX022	SMÅBÅT
Fritidsregister	WAX065	FRITIDSFARTØY
Fritidsregister	WAX095	FRITIDSFARTØY
Fritidsregister	WAX114	FRITIDSFARTØY
Fritidsregister	WAX190	FRITIDSFARTØY
Fritidsregister	WAX218	FRITIDSFARTØY
Fritidsregister	WAX240	FRITIDSFARTØY
Fritidsregister	WAX270	FRITIDSFARTØY
Fritidsregister	WAX299	SMÅBÅT
Fritidsregister	WAX341	FRITIDSFARTØY
Fritidsregister	WAX379	FRITIDSFARTØY
Fritidsregister	WAX511	FRITIDSFARTØY
Fritidsregister	WAX530	FRITIDSFARTØY
Fritidsregister	WAX535	FRITIDSFARTØY
Fritidsregister	WAX598	SMÅBÅT
Fritidsregister	WAX610	FRITIDSFARTØY
Fritidsregister	WAX662	FRITIDSFARTØY
Fritidsregister	WAX901	FRITIDSFARTØY
Fritidsregister	WAX922	FRITIDSFARTØY
Fritidsregister	WAX958	FRITIDSFARTØY
Fritidsregister	WAY019	FRITIDSFARTØY
Fritidsregister	WAY081	FRITIDSFARTØY
Fritidsregister	WAY123	SMÅBÅT
Fritidsregister	WAY170	FRITIDSFARTØY

Fritidsregister	WAY177	FRITIDSFARTØY
Fritidsregister	WAY208	FRITIDSFARTØY
Fritidsregister	WAY216	FRITIDSFARTØY
Fritidsregister	WAY259	FRITIDSFARTØY
Fritidsregister	WAY285	FRITIDSFARTØY
Fritidsregister	WAY300	FRITIDSFARTØY
Fritidsregister	WAY303	FRITIDSFARTØY
Fritidsregister	WAY367	SMÅBÅT
Fritidsregister	WAY375	FRITIDSFARTØY
Fritidsregister	WAY385	FRITIDSFARTØY
Fritidsregister	WAY387	FRITIDSFARTØY
Fritidsregister	WAY392	FRITIDSFARTØY
Fritidsregister	WAY400	FRITIDSFARTØY
Fritidsregister	WAY402	FRITIDSFARTØY
Fritidsregister	WAY408	SMÅBÅT
Fritidsregister	WAY410	FRITIDSFARTØY
Fritidsregister	WAY411	FRITIDSFARTØY
Fritidsregister	WAY414	FRITIDSFARTØY
Fritidsregister	WAY443	FRITIDSFARTØY
Fritidsregister	WAY489	FRITIDSFARTØY
Fritidsregister	WAY493	FRITIDSFARTØY
Fritidsregister	WAY590	FRITIDSFARTØY
Fritidsregister	WAY681	FRITIDSFARTØY
Fritidsregister	WAY687	FRITIDSBÅT
Fritidsregister	WAY694	FRITIDSFARTØY
Fritidsregister	WAY710	FRITIDSFARTØY
Fritidsregister	WAY716	FRITIDSFARTØY
Fritidsregister	WAY731	FRITIDSFARTØY
Fritidsregister	WAY742	SMÅBÅT
Fritidsregister	WAY761	FRITIDSFARTØY
Fritidsregister	WAY779	FRITIDSFARTØY
Fritidsregister	WAY780	FRITIDSFARTØY
Fritidsregister	WAY845	FRITIDSFARTØY
Fritidsregister	WAY847	FRITIDSFARTØY
Fritidsregister	WAY851	FRITIDSFARTØY
Fritidsregister	WAY864	SMÅBÅT
Fritidsregister	WAY869	SMÅBÅT
Fritidsregister	WAY871	FRITIDSFARTØY
Fritidsregister	WAY876	FRITIDSFARTØY
Fritidsregister	WAY879	FRITIDSFARTØY
Fritidsregister	WAY881	FRITIDSFARTØY
Fritidsregister	WAY882	FRITIDSFARTØY
Fritidsregister	WAY884	FRITIDSFARTØY
Fritidsregister	WAY885	FRITIDSFARTØY
Fritidsregister	WAY886	FRITIDSFARTØY
Fritidsregister	WAY889	FRITIDSFARTØY
Fritidsregister	WAY890	SMÅBÅT
Fritidsregister	WAY891	FRITIDSFARTØY
Fritidsregister	WAY894	FRITIDSFARTØY
Fritidsregister	WAY898	FRITIDSFARTØY

Fritidsregister	WAY900	FRITIDSFARTØY
Fritidsregister	WAY901	FRITIDSFARTØY
Fritidsregister	WAY906	FRITIDSFARTØY
Fritidsregister	WAY907	FRITIDSFARTØY
Fritidsregister	WAY909	SMÅBÅT
Fritidsregister	WAY910	FRITIDSFARTØY
Fritidsregister	WAY911	FRITIDSFARTØY
Fritidsregister	WAY912	FRITIDSFARTØY
Fritidsregister	WAY914	FRITIDSFARTØY
Fritidsregister	WAY915	FRITIDSFARTØY
Fritidsregister	WAY916	FRITIDSBÅT
Fritidsregister	WAY918	FRITIDSFARTØY
Fritidsregister	WAY919	FRITIDSFARTØY
Fritidsregister	WAY921	FRITIDSFARTØY
Fritidsregister	WAY922	FRITIDSFARTØY
Fritidsregister	WAY924	SMÅBÅT
Fritidsregister	WAY926	SMÅBÅT
Fritidsregister	WAY927	FRITIDSFARTØY
Fritidsregister	WAY929	FRITIDSFARTØY
Fritidsregister	WAY930	FRITIDSFARTØY
Fritidsregister	WAY931	FRITIDSBÅT
Fritidsregister	WAY933	FRITIDSFARTØY
Fritidsregister	WAY935	FRITIDSBÅT
Fritidsregister	WAY938	FRITIDSFARTØY
Fritidsregister	WAY939	FRITIDSFARTØY
Fritidsregister	WAY942	FRITIDSFARTØY
Fritidsregister	WAY947	SMÅBÅT
Fritidsregister	WAY949	FRITIDSFARTØY
Fritidsregister	WAY951	SMÅBÅT
Fritidsregister	WAY952	SMÅBÅT
Fritidsregister	WAY955	SMÅBÅT
Fritidsregister	WAY956	FRITIDSFARTØY
Fritidsregister	WAY957	SMÅBÅT
Fritidsregister	WAY958	FRITIDSFARTØY
Fritidsregister	WAY959	FRITIDSFARTØY
Fritidsregister	WAY961	FRITIDSFARTØY
Fritidsregister	WAY962	FRITIDSFARTØY
Fritidsregister	WAY965	FRITIDSFARTØY
Fritidsregister	WAY968	FRITIDSFARTØY
Fritidsregister	WAY970	FRITIDSFARTØY
Fritidsregister	WAY971	FRITIDSFARTØY
Fritidsregister	WAY972	FRITIDSFARTØY
Fritidsregister	WAY973	FRITIDSFARTØY
Fritidsregister	WAY974	FRITIDSBÅT
Fritidsregister	WAY975	FRITIDSFARTØY
Fritidsregister	WAY978	FRITIDSFARTØY
Fritidsregister	WAY981	SMÅBÅT
Fritidsregister	WAY982	FRITIDSFARTØY
Fritidsregister	WAY983	FRITIDSFARTØY
Fritidsregister	WAY986	FRITIDSFARTØY

Fritidsregister	WAY989	SMÅBÅT
Fritidsregister	WAY990	FRITIDSFARTØY
Fritidsregister	WAY991	FRITIDSBÅT
Fritidsregister	WAY995	FRITIDSFARTØY
Fritidsregister	WAY996	FRITIDSFARTØY
Fritidsregister	WAY999	FRITIDSFARTØY
Fritidsregister	WAZ000	FRITIDSFARTØY
Fritidsregister	WAZ001	FRITIDSFARTØY
Fritidsregister	WAZ002	FRITIDSFARTØY
Fritidsregister	WAZ006	FRITIDSFARTØY
Fritidsregister	WAZ007	FRITIDSFARTØY
Fritidsregister	WAZ010	SMÅBÅT
Fritidsregister	WAZ011	SMÅBÅT
Fritidsregister	WAZ013	FRITIDSFARTØY
Fritidsregister	WAZ014	FRITIDSFARTØY
Fritidsregister	WAZ015	FRITIDSFARTØY
Fritidsregister	WAZ016	FRITIDSFARTØY
Fritidsregister	WAZ017	FRITIDSFARTØY
Fritidsregister	WAZ023	FRITIDSFARTØY
Fritidsregister	WAZ024	FRITIDSFARTØY
Fritidsregister	WAZ026	FRITIDSFARTØY
Fritidsregister	WAZ027	FRITIDSFARTØY
Fritidsregister	WAZ029	FRITIDSFARTØY
Fritidsregister	WAZ030	FRITIDSFARTØY
Fritidsregister	WAZ035	FRITIDSFARTØY
Fritidsregister	WAZ039	FRITIDSFARTØY
Fritidsregister	WAZ045	FRITIDSFARTØY
Fritidsregister	WAZ046	FRITIDSFARTØY
Fritidsregister	WAZ049	FRITIDSBÅT
Fritidsregister	WAZ051	FRITIDSFARTØY
Fritidsregister	WAZ053	FRITIDSFARTØY
Fritidsregister	WAZ056	FRITIDSFARTØY
Fritidsregister	WAZ059	FRITIDSFARTØY
Fritidsregister	WAZ060	FRITIDSBÅT
Fritidsregister	WAZ064	FRITIDSFARTØY
Fritidsregister	WAZ067	FRITIDSFARTØY
Fritidsregister	WAZ070	FRITIDSFARTØY
Fritidsregister	WAZ080	FRITIDSFARTØY
Fritidsregister	WAZ081	FRITIDSFARTØY
Fritidsregister	WAZ082	FRITIDSFARTØY
Fritidsregister	WAZ083	FRITIDSFARTØY
Fritidsregister	WAZ085	FRITIDSFARTØY
Fritidsregister	WAZ090	FRITIDSFARTØY
Fritidsregister	WAZ095	FRITIDSFARTØY
Fritidsregister	WAZ102	FRITIDSFARTØY
Fritidsregister	WAZ103	FRITIDSFARTØY
Fritidsregister	WAZ111	FRITIDSFARTØY
Fritidsregister	WAZ112	FRITIDSFARTØY
Fritidsregister	WAZ114	SMÅBÅT
Fritidsregister	WAZ116	FRITIDSFARTØY

Fritidsregister	WAZ122	FRITIDSFARTØY
Fritidsregister	WAZ123	FRITIDSFARTØY
Fritidsregister	WAZ124	FRITIDSFARTØY
Fritidsregister	WAZ125	FRITIDSFARTØY
Fritidsregister	WAZ128	FRITIDSFARTØY
Fritidsregister	WAZ130	FRITIDSFARTØY
Fritidsregister	WAZ132	FRITIDSFARTØY
Fritidsregister	WAZ135	FRITIDSFARTØY
Fritidsregister	WAZ136	FRITIDSFARTØY
Fritidsregister	WAZ137	FRITIDSFARTØY
Fritidsregister	WAZ139	FRITIDSFARTØY
Fritidsregister	WAZ141	FRITIDSFARTØY
Fritidsregister	WAZ143	FRITIDSFARTØY
Fritidsregister	WAZ145	FRITIDSFARTØY
Fritidsregister	WAZ148	FRITIDSFARTØY
Fritidsregister	WAZ152	FRITIDSFARTØY
Fritidsregister	WAZ154	FRITIDSFARTØY
Fritidsregister	WAZ158	FRITIDSFARTØY
Fritidsregister	WAZ159	FRITIDSFARTØY
Fritidsregister	WAZ162	FRITIDSFARTØY
Fritidsregister	WAZ166	FRITIDSFARTØY
Fritidsregister	WAZ167	FRITIDSFARTØY
Fritidsregister	WAZ171	FRITIDSFARTØY
Fritidsregister	WAZ172	FRITIDSFARTØY
Fritidsregister	WAZ189	FRITIDSFARTØY
Fritidsregister	WAZ190	FRITIDSFARTØY
Fritidsregister	WAZ203	FRITIDSFARTØY
Fritidsregister	WAZ204	FRITIDSFARTØY
Fritidsregister	WAZ215	FRITIDSFARTØY
Fritidsregister	WAZ218	FRITIDSFARTØY
Fritidsregister	WAZ241	FRITIDSFARTØY
Fritidsregister	WAZ242	FRITIDSFARTØY
Fritidsregister	WAZ269	FRITIDSFARTØY
Fritidsregister	WAZ271	FRITIDSFARTØY
Fritidsregister	WAZ276	SMÅBÅT
Fritidsregister	WAZ302	FRITIDSFARTØY
Fritidsregister	WAZ318	FRITIDSFARTØY
Fritidsregister	WAZ331	FRITIDSFARTØY
Fritidsregister	WAZ341	FRITIDSFARTØY
Fritidsregister	WAZ354	FRITIDSFARTØY
Fritidsregister	WAZ358	FRITIDSFARTØY
Fritidsregister	WAZ369	FRITIDSFARTØY
Fritidsregister	WAZ380	FRITIDSFARTØY
Fritidsregister	WAZ392	FRITIDSFARTØY
Fritidsregister	WAZ423	FRITIDSFARTØY
Fritidsregister	WAZ430	FRITIDSFARTØY
Fritidsregister	WAZ442	FRITIDSFARTØY
Fritidsregister	WAZ450	FRITIDSFARTØY
Fritidsregister	WAZ463	FRITIDSFARTØY
Fritidsregister	WAZ478	FRITIDSFARTØY

Fritidsregister	WAZ512	FRITIDSFARTØY
Fritidsregister	WAZ534	FRITIDSFARTØY
Fritidsregister	WAZ548	FRITIDSFARTØY
Fritidsregister	WAZ557	FRITIDSFARTØY
Fritidsregister	WAZ563	FRITIDSFARTØY
Fritidsregister	WAZ568	FRITIDSFARTØY
Fritidsregister	WAZ584	FRITIDSFARTØY
Fritidsregister	WAZ624	FRITIDSFARTØY
Fritidsregister	WAZ626	FRITIDSFARTØY
Fritidsregister	WAZ641	FRITIDSFARTØY
Fritidsregister	WAZ651	FRITIDSFARTØY
Fritidsregister	WAZ678	FRITIDSFARTØY
Fritidsregister	WAZ681	FRITIDSFARTØY
Fritidsregister	WAZ686	FRITIDSFARTØY
Fritidsregister	WAZ692	SMÅBÅT
Fritidsregister	WAZ699	FRITIDSFARTØY
Fritidsregister	WAZ711	FRITIDSFARTØY
Fritidsregister	WAZ712	FRITIDSFARTØY
Fritidsregister	WAZ713	FRITIDSFARTØY
Fritidsregister	WAZ717	FRITIDSFARTØY
Fritidsregister	WAZ719	FRITIDSFARTØY
Fritidsregister	WAZ722	FRITIDSFARTØY
Fritidsregister	WAZ725	FRITIDSFARTØY
Fritidsregister	WAZ727	FRITIDSFARTØY
Fritidsregister	WAZ728	FRITIDSFARTØY
Fritidsregister	WAZ733	SMÅBÅT
Fritidsregister	WAZ745	FRITIDSFARTØY
Fritidsregister	WAZ746	FRITIDSFARTØY
Fritidsregister	WAZ747	FRITIDSFARTØY
Fritidsregister	WAZ748	FRITIDSFARTØY
Fritidsregister	WAZ758	FRITIDSFARTØY
Fritidsregister	WAZ768	FRITIDSFARTØY
Fritidsregister	WAZ775	FRITIDSFARTØY
Fritidsregister	WAZ776	FRITIDSFARTØY
Fritidsregister	WAZ793	FRITIDSFARTØY
Fritidsregister	WAZ802	FRITIDSFARTØY
Fritidsregister	WAZ803	FRITIDSFARTØY
Fritidsregister	WAZ804	FRITIDSFARTØY
Fritidsregister	WAZ805	FRITIDSFARTØY
Fritidsregister	WAZ806	FRITIDSFARTØY
Fritidsregister	WAZ807	FRITIDSFARTØY
Fritidsregister	WAZ820	FRITIDSFARTØY
Fritidsregister	WAZ830	FRITIDSFARTØY
Fritidsregister	WAZ840	FRITIDSFARTØY
Fritidsregister	WAZ843	FRITIDSFARTØY
Fritidsregister	WAZ851	FRITIDSFARTØY
Fritidsregister	WAZ852	FRITIDSFARTØY
Fritidsregister	WAZ855	FRITIDSFARTØY
Fritidsregister	WAZ881	FRITIDSFARTØY
Fritidsregister	WAZ921	FRITIDSFARTØY

Fritidsregister	WAZ922	FRITIDSFARTØY
Fritidsregister	WAZ927	FRITIDSFARTØY
Fritidsregister	WAZ934	FRITIDSFARTØY
Fritidsregister	WAZ941	FRITIDSFARTØY
Fritidsregister	WAZ994	FRITIDSFARTØY
Fritidsregister	XAA076	FRITIDSFARTØY
Fritidsregister	XAA439	FRITIDSFARTØY
Fritidsregister	XAA963	FRITIDSFARTØY
Fritidsregister	XAB410	FRITIDSBÅT
Fritidsregister	XAC298	FRITIDSBÅT
Fritidsregister	XAC324	FRITIDSBÅT
Fritidsregister	XAC467	FRITIDSFARTØY
Fritidsregister	XAC507	FRITIDSFARTØY
Fritidsregister	XAC705	FRITIDSFARTØY
Fritidsregister	XAD103	FRITIDSFARTØY
Fritidsregister	XAD352	SMÅBÅT
Fritidsregister	XAD378	FRITIDSFARTØY
Fritidsregister	XAD424	FRITIDSFARTØY
Fritidsregister	XAD448	FRITIDSFARTØY
Fritidsregister	XAD623	FRITIDSBÅT
Fritidsregister	XAD736	FRITIDSFARTØY
Fritidsregister	XAD856	FRITIDSFARTØY
Fritidsregister	XAE112	FRITIDSFARTØY
Fritidsregister	XAE132	SMÅBÅT
Fritidsregister	XAE929	FRITIDSFARTØY
Fritidsregister	XAF063	FRITIDSBÅT
Fritidsregister	XAF448	FRITIDSFARTØY
Fritidsregister	XAF581	FRITIDSFARTØY
Fritidsregister	XAF808	FRITIDSFARTØY
Fritidsregister	XAF832	FRITIDSFARTØY
Fritidsregister	XAG068	FRITIDSFARTØY
Fritidsregister	XAG592	FRITIDSFARTØY
Fritidsregister	XAG919	FRITIDSFARTØY
Fritidsregister	XAH166	FRITIDSFARTØY
Fritidsregister	XAH437	FRITIDSFARTØY
Fritidsregister	XAH451	FRITIDSFARTØY
Fritidsregister	XAH524	FRITIDSFARTØY
Fritidsregister	XAH896	FRITIDSBÅT
Fritidsregister	XAH916	FRITIDSFARTØY
Fritidsregister	XAI429	FRITIDSFARTØY
Fritidsregister	XAI452	FRITIDSFARTØY
Fritidsregister	XAI587	FRITIDSFARTØY
Fritidsregister	XAI885	FRITIDSFARTØY
Fritidsregister	XAI941	FRITIDSFARTØY
Fritidsregister	XAI974	SMÅBÅT
Fritidsregister	XAJ038	FRITIDSFARTØY
Fritidsregister	XAJ179	FRITIDSFARTØY
Fritidsregister	XAJ292	FRITIDSBÅT
Fritidsregister	XAJ541	FRITIDSFARTØY
Fritidsregister	XAJ565	FRITIDSFARTØY

Fritidsregister	XAJ653	SMÅBÅT
Fritidsregister	XAJ693	FRITIDSFARTØY
Fritidsregister	XAJ844	FRITIDSFARTØY
Fritidsregister	XAJ868	FRITIDSFARTØY
Fritidsregister	XAK081	SMÅBÅT
Fritidsregister	XAK143	FRITIDSFARTØY
Fritidsregister	XAK163	FRITIDSFARTØY
Fritidsregister	XAK193	FRITIDSFARTØY
Fritidsregister	XAK213	FRITIDSFARTØY
Fritidsregister	XAK278	FRITIDSFARTØY
Fritidsregister	XAK321	FRITIDSBÅT
Fritidsregister	XAK396	FRITIDSFARTØY
Fritidsregister	XAL085	FRITIDSFARTØY
Fritidsregister	XAL127	FRITIDSFARTØY
Fritidsregister	XAL244	FRITIDSFARTØY
Fritidsregister	XAL271	FRITIDSBÅT
Fritidsregister	XAL313	FRITIDSFARTØY
Fritidsregister	XAL328	FRITIDSFARTØY
Fritidsregister	XAL512	FRITIDSFARTØY
Fritidsregister	XAL543	FRITIDSFARTØY
Fritidsregister	XAL589	FRITIDSFARTØY
Fritidsregister	XAL591	SMÅBÅT
Fritidsregister	XAL604	FRITIDSBÅT
Fritidsregister	XAL613	FRITIDSFARTØY
Fritidsregister	XAL750	FRITIDSFARTØY
Fritidsregister	XAL777	FRITIDSBÅT
Fritidsregister	XAL799	FRITIDSFARTØY
Fritidsregister	XAL808	FRITIDSFARTØY
Fritidsregister	XAL828	FRITIDSBÅT
Fritidsregister	XAL879	FRITIDSFARTØY
Fritidsregister	XAL974	FRITIDSFARTØY
Fritidsregister	XAM019	FRITIDSFARTØY
Fritidsregister	XAM121	FRITIDSBÅT
Fritidsregister	XAM122	FRITIDSFARTØY
Fritidsregister	XAM128	FRITIDSFARTØY
Fritidsregister	XAM131	FRITIDSFARTØY
Fritidsregister	XAM135	FRITIDSFARTØY
Fritidsregister	XAM174	FRITIDSFARTØY
Fritidsregister	XAM214	FRITIDSBÅT
Fritidsregister	XAM216	FRITIDSFARTØY
Fritidsregister	XAM217	FRITIDSFARTØY
Fritidsregister	XAM335	FRITIDSFARTØY
Fritidsregister	XAM387	FRITIDSFARTØY
Fritidsregister	XAM412	FRITIDSFARTØY
Fritidsregister	XAM425	FRITIDSFARTØY
Fritidsregister	XAM446	FRITIDSFARTØY
Fritidsregister	XAM546	SMÅBÅT
Fritidsregister	XAM555	FRITIDSBÅT
Fritidsregister	XAM577	SMÅBÅT
Fritidsregister	XAM595	FRITIDSFARTØY

Fritidsregister	XAM611	FRITIDSFARTØY
Fritidsregister	XAM636	FRITIDSFARTØY
Fritidsregister	XAM638	FRITIDSFARTØY
Fritidsregister	XAM639	FRITIDSFARTØY
Fritidsregister	XAM640	FRITIDSFARTØY
Fritidsregister	XAM641	FRITIDSFARTØY
Fritidsregister	XAM642	FRITIDSFARTØY
Fritidsregister	XAM653	FRITIDSFARTØY
Fritidsregister	XAM656	FRITIDSFARTØY
Fritidsregister	XAM659	FRITIDSFARTØY
Fritidsregister	XAM663	FRITIDSBÅT
Fritidsregister	XAM666	FRITIDSFARTØY
Fritidsregister	XAM668	FRITIDSFARTØY
Fritidsregister	XAM672	FRITIDSFARTØY
Fritidsregister	XAM673	SMÅBÅT
Fritidsregister	XAM674	SMÅBÅT
Fritidsregister	XAM676	FRITIDSBÅT
Fritidsregister	XAM678	SMÅBÅT
Fritidsregister	XAM681	FRITIDSFARTØY
Fritidsregister	XAM683	FRITIDSFARTØY
Fritidsregister	XAM685	FRITIDSFARTØY
Fritidsregister	XAM687	FRITIDSBÅT
Fritidsregister	XAM690	FRITIDSFARTØY
Fritidsregister	XAM692	FRITIDSFARTØY
Fritidsregister	XAM693	FRITIDSFARTØY
Fritidsregister	XAM694	FRITIDSFARTØY
Fritidsregister	XAM697	FRITIDSFARTØY
Fritidsregister	XAM700	FRITIDSFARTØY
Fritidsregister	XAM701	FRITIDSFARTØY
Fritidsregister	XAM702	FRITIDSFARTØY
Fritidsregister	XAM703	FRITIDSFARTØY
Fritidsregister	XAM704	FRITIDSFARTØY
Fritidsregister	XAM705	FRITIDSFARTØY
Fritidsregister	XAM706	FRITIDSFARTØY
Fritidsregister	XAM709	FRITIDSFARTØY
Fritidsregister	XAM710	FRITIDSFARTØY
Fritidsregister	XAM711	FRITIDSFARTØY
Fritidsregister	XAM712	FRITIDSFARTØY
Fritidsregister	XAM714	FRITIDSFARTØY
Fritidsregister	XAM715	FRITIDSFARTØY
Fritidsregister	XAM719	FRITIDSFARTØY
Fritidsregister	XAM720	FRITIDSFARTØY
Fritidsregister	XAM721	FRITIDSFARTØY
Fritidsregister	XAM722	FRITIDSFARTØY
Fritidsregister	XAM724	FRITIDSFARTØY
Fritidsregister	XAM728	FRITIDSFARTØY
Fritidsregister	XAM729	FRITIDSFARTØY
Fritidsregister	XAM732	FRITIDSFARTØY
Fritidsregister	XAM733	FRITIDSFARTØY
Fritidsregister	XAM738	FRITIDSFARTØY

Fritidsregister	XAM741	FRITIDSFARTØY
Fritidsregister	XAM742	FRITIDSFARTØY
Fritidsregister	XAM744	FRITIDSFARTØY
Fritidsregister	XAM747	FRITIDSFARTØY
Fritidsregister	XAM748	FRITIDSFARTØY
Fritidsregister	XAM749	FRITIDSFARTØY
Fritidsregister	XAM758	FRITIDSFARTØY
Fritidsregister	XAM760	FRITIDSFARTØY
Fritidsregister	XAM761	FRITIDSFARTØY
Fritidsregister	XAM765	FRITIDSFARTØY
Fritidsregister	XAM767	FRITIDSFARTØY
Fritidsregister	XAM769	FRITIDSFARTØY
Fritidsregister	XAM780	FRITIDSFARTØY
Fritidsregister	XAM781	FRITIDSFARTØY
Fritidsregister	XAM793	FRITIDSFARTØY
Fritidsregister	XAM796	FRITIDSFARTØY
Fritidsregister	XAM811	FRITIDSFARTØY
Fritidsregister	XAM824	FRITIDSFARTØY
Fritidsregister	XAM825	FRITIDSFARTØY
Fritidsregister	XAM826	FRITIDSFARTØY
Fritidsregister	XAM827	FRITIDSFARTØY
Fritidsregister	XAM831	FRITIDSFARTØY
Fritidsregister	XAM833	FRITIDSFARTØY
Fritidsregister	XAM846	FRITIDSFARTØY
Fritidsregister	XAM847	FRITIDSFARTØY
Fritidsregister	XAM866	FRITIDSFARTØY
Fritidsregister	XAM871	FRITIDSFARTØY
Fritidsregister	XAM874	FRITIDSFARTØY
Fritidsregister	XAM881	FRITIDSFARTØY
Fritidsregister	XAM887	FRITIDSFARTØY
Fritidsregister	XAM890	FRITIDSFARTØY
Fritidsregister	XAM932	FRITIDSFARTØY
Fritidsregister	XAM933	FRITIDSFARTØY
Fritidsregister	XAM934	FRITIDSFARTØY
Fritidsregister	XAM957	FRITIDSFARTØY
Fritidsregister	XAM958	FRITIDSFARTØY
Fritidsregister	XAM967	FRITIDSFARTØY
Fritidsregister	XAM994	FRITIDSFARTØY
Fritidsregister	XAM998	FRITIDSFARTØY
Fritidsregister	XAM999	FRITIDSFARTØY
Fritidsregister	XAN009	SMÅBÅT
Fritidsregister	XAN011	FRITIDSFARTØY
Fritidsregister	XAN021	FRITIDSFARTØY
Fritidsregister	XAN027	FRITIDSFARTØY
Fritidsregister	XAN033	FRITIDSFARTØY
Fritidsregister	XAN035	FRITIDSFARTØY
Fritidsregister	XAN057	FRITIDSFARTØY
Fritidsregister	XAN058	FRITIDSFARTØY
Fritidsregister	XAN062	FRITIDSFARTØY
Fritidsregister	XAN072	FRITIDSFARTØY

Fritidsregister	XAN075	FRITIDSFARTØY
Fritidsregister	XAN076	FRITIDSFARTØY
Fritidsregister	XAN080	SMÅBÅT
Fritidsregister	XAN081	FRITIDSFARTØY
Fritidsregister	XAN086	FRITIDSFARTØY
Fritidsregister	XAN094	FRITIDSFARTØY
Fritidsregister	XAN125	FRITIDSFARTØY
Fritidsregister	XAN129	FRITIDSFARTØY
Fritidsregister	XAN135	FRITIDSFARTØY
Fritidsregister	XAN140	FRITIDSFARTØY
Fritidsregister	XAN165	FRITIDSFARTØY
Fritidsregister	XAN166	FRITIDSFARTØY
Fritidsregister	XAN170	FRITIDSFARTØY
Fritidsregister	XAN180	SMÅBÅT
Fritidsregister	XAN199	FRITIDSFARTØY
Fritidsregister	XAN200	FRITIDSFARTØY
Fritidsregister	XAN251	FRITIDSFARTØY
Fritidsregister	XAN260	FRITIDSFARTØY
Fritidsregister	XAN691	LOMEN
Fritidsregister	YAA192	FRITIDSFARTØY
Fritidsregister	YAA267	FRITIDSFARTØY
Fritidsregister	YAA668	FRITIDSFARTØY
Fritidsregister	YAA669	FRITIDSFARTØY
Fritidsregister	YAA896	FRITIDSFARTØY
Fritidsregister	YAB144	FRITIDSFARTØY
Fritidsregister	YAC520	FRITIDSFARTØY
Fritidsregister	YAC677	FRITIDSFARTØY
Fritidsregister	YAC821	FRITIDSFARTØY
Fritidsregister	YAD427	FRITIDSFARTØY
Fritidsregister	YAD468	FRITIDSFARTØY
Fritidsregister	YAD527	FRITIDSFARTØY
Fritidsregister	YAD574	FRITIDSFARTØY
Fritidsregister	YAD770	FRITIDSFARTØY
Fritidsregister	YAD879	FRITIDSFARTØY
Fritidsregister	YAE015	FRITIDSBÅT
Fritidsregister	YAE616	FRITIDSFARTØY
Fritidsregister	YAE628	FRITIDSFARTØY
Fritidsregister	YAF110	FRITIDSFARTØY
Fritidsregister	YAF138	FRITIDSFARTØY
Fritidsregister	YAF172	FRITIDSFARTØY
Fritidsregister	YAF208	FRITIDSBÅT
Fritidsregister	YAF228	FRITIDSFARTØY
Fritidsregister	YAF306	FRITIDSFARTØY
Fritidsregister	YAG128	FRITIDSFARTØY
Fritidsregister	YAG242	FRITIDSFARTØY
Fritidsregister	YAG371	FRITIDSFARTØY
Fritidsregister	YAG385	FRITIDSFARTØY
Fritidsregister	YAG491	FRITIDSFARTØY
Fritidsregister	YAG561	FRITIDSBÅT
Fritidsregister	YAG562	SMÅBÅT

Fritidsregister	YAG566	FRITIDSFARTØY
Fritidsregister	YAG569	FRITIDSFARTØY
Fritidsregister	YAG570	FRITIDSFARTØY
Fritidsregister	YAG571	FRITIDSFARTØY
Fritidsregister	YAG572	FRITIDSFARTØY
Fritidsregister	YAG575	FRITIDSFARTØY
Fritidsregister	YAG576	FRITIDSFARTØY
Fritidsregister	YAG581	FRITIDSFARTØY
Fritidsregister	YAG584	FRITIDSFARTØY
Fritidsregister	YAG589	FRITIDSFARTØY
Fritidsregister	YAG593	FRITIDSFARTØY
Fritidsregister	YAG598	FRITIDSFARTØY
Fritidsregister	YAG613	FRITIDSFARTØY
Fritidsregister	YAG617	FRITIDSFARTØY
Fritidsregister	YAG618	FRITIDSFARTØY
Fritidsregister	YAG626	FRITIDSFARTØY
Fritidsregister	YAG630	FRITIDSFARTØY
Fritidsregister	YAG633	FRITIDSFARTØY
Fritidsregister	YAG636	FRITIDSFARTØY
Fritidsregister	YAG637	FRITIDSFARTØY
Fritidsregister	YAG638	FRITIDSFARTØY
Fritidsregister	YAG642	FRITIDSFARTØY
Fritidsregister	YAG645	FRITIDSFARTØY
Fritidsregister	YAG646	FRITIDSFARTØY
Fritidsregister	YAG684	FRITIDSFARTØY
Fritidsregister	YAG693	FRITIDSFARTØY
Fritidsregister	YAG785	FRITIDSFARTØY
Fritidsregister	YAG787	FRITIDSFARTØY
Fritidsregister	YAG790	FRITIDSFARTØY
Fritidsregister	YAG796	FRITIDSFARTØY
Fritidsregister	ZAI186	FRITIDSFARTØY
Fritidsregister	ZAP778	FRITIDSFARTØY
Fritidsregister	ZAQ009	FRITIDSFARTØY
Fritidsregister	ZAQ611	FRITIDSFARTØY
Fritidsregister	ZAQ938	FRITIDSFARTØY
Fritidsregister	ZAY232	FRITIDSFARTØY
Fritidsregister	ZAZ680	FRITIDSFARTØY
Fritidsregister	ZBG010	FRITIDSFARTØY
Fritidsregister	ZBG039	FRITIDSFARTØY
Fritidsregister	ZBG443	FRITIDSFARTØY
Fritidsregister	ZZ1866ZZ	STRANDSONEFARTØY
Fritidsregister	Ø 9000S	FRITIDSBÅT

8841 rader valgt.

About DNV GL

Driven by our purpose of safeguarding life, property and the environment, DNV GL enables organizations to advance the safety and sustainability of their business. We provide classification and technical assurance along with software and independent expert advisory services to the maritime, oil and gas, and energy industries. We also provide certification services to customers across a wide range of industries. Operating in more than 100 countries, our 16,000 professionals are dedicated to helping our customers make the world safer, smarter and greener.